5me ANNÉE N° 52 PARAIT LE SAMEDI 28 décembre 1889

SISTERON JOURNAL

Politique, Littéraire, Commercial et d'Annonces

ABONNEMENTS
PAYABLES D'AVANCE
Quatre Francs par An
ÉTRANGER : Le Port en sus

BUREAU à SISTERON, rue de l'Horloge, 12
Aug. TURIN, Imprimeur-Gérant
LES MANUSCRITS NON INSÉRÉS NE SERONT PAS RENDUS
On s'abonne dans tous les bureaux de poste

ANNONCES
Judiciaires (la ligne) 0,20
Commerciales (la ligne) 0,15
Réclames (la ligne) 0,30
Pour les grandes Annonces et les Annonces répétées, on traite de gré à gré.

SISTERON-JOURNAL
A ses Lecteurs

LA Caisse Nationale d'Épargne en 1888

Le « Journal Officiel » a publié un rapport très détaillé sur les opérations de la Caisse nationale d'épargne en 1888.

Les recettes ont été de 169 millions. Elles se décomposent ainsi : premiers versements, 67 millions 1/2 ; versements ultérieurs 101 millions 1/2. D'autre part, il a été remboursé 129 millions aux déposants, et acheté 4 millions en rentes.

L'excédent des recettes s'est élevé ainsi à 36 millions.

Les intérêts capitalisés au profit des déposants ayant été de 7 millions, l'avoir des déposants à la caisse d'épargne s'est élevé de 223 millions 1/2 à 266 millions 1/2. A cette somme il convient d'ajouter les fonds que la Caisse possède en propre et qui résultent des bénéfices qu'elle réalise par suite de l'écart qui existe entre les intérêts de son actif et les intérêts qu'elle donne à ses clients.

En conséquence, l'actif de la caisse était, au 31 décembre dernier, de 267.243.002 francs, soit 219.116.000 en valeur et 48.127.000 francs en compte courant à la caisse des dépôts et consignations.

On remarque que les services d'industrie, les personnes sans profession et les domestiques sont toujours les clients les plus nombreux et les plus assidus de la caisse d'épargne ; ils en représentent plus de la moitié, tandisque les militaires et marins, les personnes exerçant des professions libérales et ouvriers agricoles forment seulement environ 22 o/o du chiffre total.

Les frais d'administration se sont élevés à 1.422.120 fr, 09.

Si l'on rapproche de ce chiffre celui des dépôts, on voit que les frais d'administration sont de 1,53 o/o.

La direction centrale occupe 467 employés.

Veut-on maintenant connaître le classement des départements après le chiffre : En tête vient Paris, puis successivement : Alpes-Maritimes, Vaucluse, Seine (banlieue), Var, Seine-et-Oise, Lot-et-Garonne, Basses-Alpes (8e rang), Bouches-du-Rhône, Hautes-Alpes, Hérault, etc., etc.

En résumé, l'année 1888 a été plus favorisée encore que ses devancières au poidt de vue du développement de la caisse, qui compte près de 1.300.000 déposants et dont la fortune dépasse aujourd'hui 300 millions.

La confiance du public s'est donc affirmée depuis 7 ans q'une manière éclatante. L'administra- s'efforcera de justifier cette confiance à l'avenir, en réalisant encore de nouveaux progrès.

Renseignements statistiques concernant le département des Basses-Alpes.

Versements :	
Nombre.	4.963
Montant.	895.101 fr. 86
Remboursements :	
Nombre.	1.936
Montant.	695.653 fr. 78
Excédent des vers.	199.448 fr. 08

CHOSES AGRICOLES

Un peu d'espoir.

Au fur et à mesure que l'hiver devient plus rigoureux, les plaintes des agriculteurs s'élèveut plus fortes sur tous les points du territoire français. Que le malaise qui pèse sur eux depuis si longtemps déjà, vienne à durer quelques années encore, et l'on verra la moitié des terres rester en friche, abandonnées par leurs propriétaires.

Dans certains départements, l'Aisne notamment, on ne peut plus trouver de fermiers pour cultiver les meilleurs domaines. Jamais le nombre des ventes n'avait été si élevé partout que cette année, et jamais aussi elles n'avaient eu lieu à un si bas prix. En six ans, certaines terres ont perdu plus de 50 o/o de leur valeur. Les pouvoirs publics, dit-on, commencement à s'émouvoir de cette situation anormale. Ce ne serait que temps, soit dit en passant.

On dissait autrefois : « *Quand le bâtiment va, tout va* » ; mais il faut reconnaitre aujourd'hui que lorsque l'agriculture ne va pas, le bâtiment ne saurait aller. Car l'agriculteur est non seulement le premier des producteurs, mais aussi ; le premier des consommateurs, et si les 18 millions de personnes qui vivent de l'griculture n'ont pas le sou en poche, les commerçants et les industriels ont bien des chances pour ne pas écouler leurs produits à bon compte.

Jusqu'ici nos braves campagnards ont fait tout ce qu'ils ont pu pour joindre les deux bouts, tout payant leurs impôts. Or, voilà que grâce à la baisse des produits, les deux bouts restent à un mètre l'un de l'autre, sans qu'il y ait rien à faire pour les rapprocher davantage.

Et comment en serait-il autrement ? Dans les Basses-Alpes, nous payons maintenant comme taxe principale plus du 25 o/o de notre revenu, et à cet impôt formidable, il faut encore ajouter les centimes additionnels, qui dans quelques communes, arrivent presque à doubler le montant de l'impot.

Le mal dont nous souffrons est assez cuisant pour que 200 députés environ aient cru devoir former à la chambre un groupe agricole. Les principales réformes qu'ils se proposent de demander sont l'organisation de l'assistance dans les campagnes, la représentation légale de l'agriculture, la révision des tarifs douaniers et la dénonciation des traités de commerce.

Si, nombreux comme ils le sont, les membres de ce groupe agricole ont assez de force d'âme pour bannier la politique de toutes ces questions, ils auront vite fait de les faire adopter. Auront-ils cette force ?

Nous en avons un peu l'espoir !

Paul d'HUGUES,
de la Société des Agriculteurs de France.

CHRONIQUE LOCALE ET RÉGIONALE

Sisteron

AVIS

Les personnes dont l'abonnement finit en décembre 1889, sont priées de le renouveler avant le 1er janvier, afin d'éviter toute interruption dans la réception du journal.

Visites officielles. — A l'occasion du premier de l'an, la municipalité Sisteronnaise recevra à l'Hotel de ville, à 10 heures du matin, les Autorités civiles et militaires et M.M. les fonctionnaires.

Maigre chronique. — A moins de rafistoler les vieux clichés sur les fêtes de la Noël, la messe de minuit, les réveillons, les étrennes et les visites du jour de l'an, nous ne voyons pas un traitre mot de chronique pouvant intéresser nos lecteurs.

Bien que la température soit bonne et que *l'influenza* n'ait pas encore fait sérieusement son apparition ; les bonnes gens de la bonne ville de Sisteron, comme M. choufleurs, restent chez eux.

Les concerts sont à peine fréquentés ; les promenades pas du tout, et le théâtre veuf d'acteurs, ne fera sa réouverture que le premier janvier avec la même troupe Rambaud mais revue, corrigée et sensiblement augmentée.

Janvier nous ramène les fins gueletons et les bals masqués. Il est fort possible qu'avant ceux-ci, nous assistions à un concert organisé par la société musicale en attendant que le beau temps lui permettre de se faire entendre au public.

ETAT CIVIL

Du 21 au 28 Décembre 1889

NAISSANCES

Lieutier Paul-Victor.

PUBLICATION DE MARIAGES

Entre M. Sicard Victor-Eugène et Mlle Roux Célina-Adéle.

Entre M. Vial Désiré-Aimable et Mlle Jouglard Marie-Joséphine.

DÉCÉS

Néant.

Un mot de la fin

Apres 30 ans de mariage :

Monsieur montre à Madame une mèche de cheveux donnée comme gage d'amour au jour des fiançailes.

— Ah! soupire-t-il, nous nous aimions bien, à cette époque !

— Ah ! fait étourdiment sa douce compagne, nous étions si bêtes.

PRIME GRATUITE
Portrait Peint à l'Huile

Le *Sisteron-Journal* qui ne recule devant aucun sacrifice, lorsqu'il s'agit d'être agréable à ses lecteurs, s'est assuré le concours d'un artiste peintre parisien, M. Péret, dont les ouvrages sont admis depuis longtemps aux Salons de peinture de Paris, et offre GRATUITEMENT à tous les nouveaux abonnés au *Sisteron-Journal* UN PORTRAIT PEINT A L'HUILE.

Pour recevoir ce Portrait, il suffira aux Abonnés d'envoyer à M. PERET, peintre, 9, faubourg Poissonnière, à Paris, la photographie à reproduire avec la bande du journal collée derriére. Ne pas oublier d'indiquer la couleur des cheveux, des yeux, du teint des vêtemeuts et accessoires.

NOTA.— La photographie qui a servi de modèle est retournée à l'Abonné avec la peinture.

Les frais seuls d'envoi et de correspondance sont à la charge de l'Abonné.

On peut voir un spécimen dans nos bureaux

UNE TRES CURIEUSE et intéressante brochure guérir les vices du sang, les maladies de peau, dartres, eczémas boutons, démangeaisons, bronchites chroniques, maladies de poitrine et d'estomac et les rhumatismes est envoyé gratis et franco sur demande à M. VINCENT pharmacien à Grenoble (Isère).

© VILLE DE SISTERON

VARIÉTÉS

Une veillée de Noël

(Suite)

— « Monsieur, ce n'est pas bien cela, me dis-tu, je ne suis pas venue pour vous, je cherche des plantes. le hasard seul est la cause de notre rencontre. »

Et le hasard fut de mes amis.

— Georges, veux-tu que nous fassions la partie, je ne puis pas tricoter ce soir, et si le sommeil nous prenait, nous pourrions manquer la messe.

— Va pour la partie !

Et le tapis vert et rouge fut placé sur la table.

Ce tapis où souvent ils fai?aient sans fatigue
Et deux heures durant la partie au bezigne :
C'est que, peu soucieux des cartes à jouer.
D'un passé lumineux ils aimaient à causer.

— Georges, nous avons bien causé déjà, j'ai le gosier sec, depuis longtemps nous n'avons pas ru de visiteurs à qui faire boire ce bon cacao que nous aimons tant l'un et l'autre ; c'est une économie qni ne va pas : il faut nous traiter ce soir comme des visiteurs et boire un petit verre.

— Bravo pour le petit verre, ma mie !

Et la bonne Mme Carle prend une chaise et monte dessus pour dénicher la bouteille qui est à la plus haute planche de l'armoire.

— Héiène, descends, tu vas tomber, laisse moi prendre la bouteille moi-même.

— Je ne tombe pas, laisse faire.

— Tu tomberas, te dis-je !

— Oh ! que non.

— Oh ! que si.

Et M. Carle feint de tirer la chaise de par dessous sa chère moitie histoire de badiner. Mais elle. effrayée, laisse choir le flacon qui se brise.

La plaisanterie dégénère en dispute. C'est que l'on ne pense plus au passé qui fait sourire, mais au présent qui rend grincheux.

Les : imbéciles, c'est toi, ce n'est pas moi ! se croisent.

Que faire ! la bonne liqueur est répandue et toute perdue.

Oh ! mais non ! le hasard a voulu que plusieurs débris de verre fussent assez gros pour contenir encore une certaine quantité du liquide précieux et, comme il n'y en avait que trop déjà de perdu, les nouveaux Philémon e: Baucis se mirent en devoir de boire ces restes ; comme la colère fait tout faire avec précipitation, ils burent gloutonnement, à ce point qu'à la dernière goutte ils furent gris, mais gris. C'est alors que le passé leur réapparut. Ce fut comme un songe dans lequel ils se revirent jeunes. On dit qu'ils échangèrent encors quelques doux baisers à cette occasion et qu'ils achetèrent encore plusieurs bouteilles de cacao avant leur mort. et tellement ils s'aimèrent dès lors que la tombe, propice à cet attachement réciproque, s'ouvrit pour tous les deux à la fois.

Ainsi deux tendres lys entrelaçant leurs tiges
De deux fleurs n'en font qu'une et, si l'une se flétrit,
L'autre baisse la tête et le ciel les unit.

Léopold.

La Maladie du moment

Grippe. Influenza. Fièvre dengue.

Depuis que sévit à Paris l'épidémie de grippe nommée *influenza* par les uns *fièvre dengue* par les autres, une autre épidémie bien plus terrible s'est subitement déclarée.

Cette épidémie s'est abattue sur les lecteurs de tous les journaux français sous forme de réclames très bien faites, destinées à révéler au public, une foule de remèdes contre la grippe, l'influenza, la fièvre dengue, etc.

Du jour au lendemain, des spécialités pharmaceutiques se sont rappelées qu'elles possédaient des propriétés merveilleuses contre ces affections. Toute la pharmacie moderne y a déjà passé. Ce serait amusant si la santé publique n'en devait souffrir.

Or, il importe de ne rien exagérer. La grippe ou *influenza*, comme l'on voudra, est toujours la conséquence d'un rhume, qui n'a pas été soigné a temps. Supprimez tout simplement le rhume à son début ou mieux, tâchez de vous en préserver. C'est ce qu'ont très bien compris les directeurs des grands magasins de nouveautés de Paris éclairés par le rapport du docteur Broualdel.

Aussi ont-ils tout simplement décidé que l'emploi des Pastilles Géraudel serait, à partir de ce jour, obligatoire pour tous leurs employés. Ajoutons que non seulement les Pastilles Géraudel protégent efficacement les poumons contre les rhumes si fréquents en ce moment, mais encore calment instantanément les accès de toux et sont préservatrices par excellence dans les cas d'épidémie pouvant se déclarer par les voies respiratoires, comme la grippe et *l'influenza*.

SANS MÈRE

Après avoir pris connaissance de la première série illustrée de l'ouvrage **SANS MÈRE** par *Paul d'Aigremont*, anteur de **Pauvre Petiote**, **Tante Jacqueline**, **Grand Cœur** etc., nous prédisons à cet ouvrage un succès justement mérité.

L'Editeur A. DELABRE 14, rue de Beaume, à Paris, nous informe qu'il offre **gratuitement**, à ceux de nos lecteurs et de nos lectrices qui lui en feront la demande, la première série franco, soit quarante pages sous couverture.

Nous engageons vivement nos lecteurs à la lui demander.

L'Almanach du « Bavard. » — Notre joyeux confrère le *Bavard* vient de faire paraitre son almanach pour l'an de grâce 1890.

C'est la onzième fois que nous saluons cette publication et nous sommes heureux de constater que chaque année a apporté avec elle une nouvelle amélioration.

Pour ce bel an de grâce 1890, Gray a dessiné douze mois — douze petits chefs-d'œuvre — représentant différentes vues de l'Exposition, avec les armes des divers pays et une femme dans le costume national;

A la pléiade littéraire qui prête chaque année son concours à l'amanach du *Bavard*, sont venus s'adjoindre des littérateurs connus et aimés du public marseillais. Une polka de Trave, une marche de Porinelly complètent ce recueil et en font un ensemble charmant, dont la lecture est attrayante, les dessins réjouissants, la musique agréable et où tout se réunit pour le plus grand plaisir de l'esprit, des oreilles et des yeux.

L'almanach du « Bavard » est en vente chez tous les marchands de journaux au prix de **75 centimes** et **1 franc** pour le recevoir *franco*.

SOMMAIRE DU N°23 DE LA MÉDECINE NOUVELLE : De l'ataxie locomotrice. — La bronchite chronique. — L'estomac et ses maladies. — Hygiène d'hiver. — Tribune médicale. — Le Sang. — La *Médecine nouvelle* parait le samedi de chaque semaine et toutes les questions médicales à un point de vue absolument nouveau et d'application facile. — Un numéro spécimen est envoyé gratuitement à toute personne qui en fait la demande. Administration : 7, rue Godot-de-Mauroi, Paris.

REVUE FINANCIÈRE

Paris 26 Décembre 1889

L'atonie des affaires ne nuit pas à la bonne tenue des rentes de 3 o/o s'échange à 87, 72 Le 4 1/2 o/o à 105, 90. Ce Crédit Foncier se négocie à 1338, 76. Les diverses obligations ont eu des trausactions très animées ; ces valeurs sont en dehors de la sphère d'action de la spéculation.

La Banque de Paris et des Pays-Bas est tenue à 800. — La Banque nationale du Brésil varie de 626, 25 à 627, 50.

Le Crédit Lyonnais présente de la fermeté à 692, 50. La Banque d'Escompte est mise en portefeuille à 526.

L'émission des 28. 279 obligations de 500 frs 6 o/o du gouvernement royal de Madagascar aura lieu le 28 courant aux Guichets de la Société Générale et du Crédit Industriel. Le prix d'émission est fixée au pair, sont à 500 fr. Le revenu de 30 fr. est payable par semestre les 15 juin et 15 décembre de chaque année. L'amortissement se fera en 22 ans par tirages annuels ; le 1er aura lieu le 15 mai 1890.

Vive reprise du Panama à 73, 75. Le Gaz de Madrid enregistre des achats à 475, 50. On remarque également la ferme attitude du 3 o/o Portugais à 65, 75 et du 4 1/2 o/o à 487. 50.

L'action de la Galicia s'est échangée a 24, 25 et 24, 50. L'obligation des chemins Economiques s'arrête à 386, 50. — Informations Financières. — La Banque Froidefond 8 rue Drouot Paris 11e année, se change de toutes les opérations de Bourse aux mêmes conditions que les agents de change mais avec une couverture plus réduite, qu'elle accepte en espèces ou en titres.

Chemins de Fer P.-L.-M.

FÊTES

DE NOEL ET DU JOUR DE L'AN

A l'occasion des Fêtes de Noël et du Jour de l'an, les billets d'aller et retour à prix réduits délivrés ;

Les 21, 22, 23, 24, 25 Décembre seront tous indistinctement valables jusqu'aux derniers trains du vendredi 27 Décembre.

Les 28, 29, 30, 31 Décembre, 1er, 2, 3 et 4 Janvier seront tous indistinctement valables jusqu'aux derniers trains du lundi

Chaque période de validité fixé ci-des-

FEUILLETON DU "SISTERON-JOURNAL"

ZEPH

Roman traduit de l'Anglais

II

SEIGNEUR ZEPHIO CHEZ LUI

Il est onze heures du soir, un samedi, mais les rues avoisinant Lambeth sont encore pleines d' agitation et de vie. Lambeth est une localité où l'on ne se couche jamais de bonne heure ; mais le samedi soir, on se couche plus tard que d'habitude. Les femmes de ménage, particulièrement celles de Lambeth, restent très au marché, ce qui a donné lieu à ce propros « que les maris apportent tard leurs salaires ». C'est une médisante sur l'espèce de gentlemen dont nous allons parler. Ne jetons pas sur les maris tout le blâme des visites tardives aux boutiques ! Les dames de Lambeth, si elles sont sincères, nous diront qu'elles n'iraient pas dans les magasins de meilleure heure, même si elles le pouvaient.

Pour avoir le temps de s'amuser quand on fait les provisions du dimanche, il faut que les enfants soient lavés, mis au lit, endormit et à l'abri du danger de tomber de leurs couchettes : que les marches devant la maison soient frottées et nettoyées, et tout l'ouvrage de la maison terminé : alors, si Mme Jones rencontre Mme Brown chez le boucher elle peut causer à loisir, sans crainte que Tommy roule dans le feu, ou que le maitre rentre et tombe sur le seau qui sert à laver l'escalier ; elles auront le temps de se rencontrer entre vieilles amies ou — disons le — au café du coin Lambeth achète tard, parce que Lambeth aime cela, et si la viande et les légumes sont bon marché le samedi, à minuit, c'est qu'ils ne se conservent pas pour le dimanche ; pour toutes les raisons laissons l'économe Lambeth modifier le le proverbe de l'oiseau matinal.

Mais nous nous sommes un peu trop écarté de notre sujet. Il était cependant nécessaire d'expliquer comment il se fait que le samedi soir, Bomy street, Lambeth était si animé. En haut de Bomy-street, il a marché couvert, éclairé par de grandes, mais mauvaises lampes ; les vendeurs crient de leur grosse voix la nature des articles qu'ils vendent avec des qualificatifs variés. Les choux, le poisson, les navets, la faïence sont probablement trop petits pour être aperçus, et il faut faire appel à l'oreille.

A l'une de ces boutiques une petite fille marchande un chou. La lampe donne sur son image et eclaire son ondoyante chevelure blonde. C'est une jolie physionomie, si peu ordinaire au milieu de ce bizarre entourage qu'un peintre aurait soulevé bien des critiques s'il avait fixée dans un tableau. Sa robe noire, mince et usée, faisait ressortir la blancheur du cou et de ses épaules nues.

Il y a comme un air de dignité sévère dans la physionomie de cette petite femme. Bien qu'elle n'ait que six ans, elle achète le dîner du dimanche. Elle trouve évidemment que les choux sont trop chers, car elle les retourne en les critiquant et refuse, quand elle est appelée, de se laisser prendre par la phrase suivante : « En voilà un beau, ma chère perite, le meilleur de toute ma boutique. »

A la fin; cependant, sa commission est faite. Elle achète un chou qu'elle considère comme équivalant à son penny, le met avec soin dans son panier et s'en va.

Et comme elle traverse Bomy-stree, elle tombe juste dans bras d'un homme qui s'écrie : « Totty, ma chérie ! » et qui la couvre de baisers.

Et l'homme n'est autre que seigneur Zephio, autrefois clown du cirque Groote.

— Et comment est maman ? demande-t-il anxieusement, pendant que Totty, dont la coiffure est endommagée par la vigueur des baisers de son père, rentre chez elle en trottant à côté de lui.

— Maman a été bien mal, père ; oh ! mais bien mal ! Mais elle est un peu mieux aujourd'hui, car elle savait que vous viendriez chez nous, père ; et regardez ce que nous aurons à diner pour demain : de la viande, de la viande et du chou !

Totty ouvre le panier avec un sourire de fierté, et découvre un petit morceau de bœuf pesant peut-être trois livres.

(A Suivre).

© VILLE DE SISTERON

sus pourra de plus être prolongée à deux reprises et de moitié (les frations de jour comptant pour un jour), moyennant le paiement pour chaque prolongation d'un supplément égal à 10 o|o du prix des billets. Bien entendu, les billets d'aller et retour conserveront la durée de validité qui leur est attribuée par le tarif spécial G.V. N° 4, lorsqu'elle sera supérieure à ,elle fixée di-dessus.

Chemins de Fer P.-L.-M.

FÊTES
de Noël et du Jour de l'An
Tir aux pigeons de Monaco

Billets d'Aller et Retour

de Lyon et Nevers à Nice et Menton

Valables pendant 20 jours non compris le jour du départ

1re classe: Lyon 103 f. Nevers 145 f.

Faculté de prolongation d'une période unique de 10 jours moyennant un supplément de 10 o|o

Ces billets délivrés du 20 au 31 décembre 1889 inclusivement, donnent aux voyageurs droit d'arrêt, à l'aller et au retour, dans toutes les gares du parcours et à Hyères. Ils sont valables pour tous les trains, excepté les rapides nos 7 et 10 partant : le premier de Lyen à 4 h. 29 matin ; le second de Menton à 11 h. 24 matin et de Nice à midi 37. Ils donnent accès, moyennant le supplément perçu des voyageurs porteurs de billets à plein tarif, dans les trains de luxe composés de lits-salons et de sleeping-cars.

Transport gratuit de 30 kilogrammes de bagages.

On peut se procurer des billets et des prospectus détaillés aux gares de Lyon-Perrache et de Nevers.

Compagnie P.-L.-M

VOYAGES A PRIX RÉDUITS

1. *Billets d'aller et retour, avec réduction de 25 o|o*

Admis dans les express (sauf les trains de luxe et certains rapides.)

Valables 2 à 8 jours suivant la distance (validité sur Paris doublée pendant l'Exposition). Cette durée peut être à deux reprises prolongée de moitié moyennant chaque fois un supplément de 10 p. o|o.

2. *Cartes d'abonnement* pour 3, 6 et 12 mois avec réduction croissant avec le parcours (prix réduit sur Paris pendant l'Exposition ; la réduction croissant avec les parcours s'élève à 50 p. o|o pour 200 kilomètres et au-delà).

3. *Billets circulaires* individuels, à itinéraire au gré du voyageur — délivrés toute l'année — avec réduction de 20 à 50 p. o|o suivant les parcours — valables pour tous les trains.

VALIDITÉ : 30 à 60 jours, suivant les parcours ; — peut être prolongée plusieurs fois d'une période égale moyennant chaque fois un supplément de 10 p. o|o.

4. *Billets circulaires* collectifs, pour familles, pareils aux précédents, mais comportant en plus une réduction de 50 p. o|o pour chaque membre de la famille en sus des trois premiers.

5. En commun avec les autres Compagnies françaises. — *Billets circulaires*, individuels ou collectifs, à itinéraire au gré du voyageur, délivrés toute l'année, avec réduction de 20 à 60 p. o|o suivant les parcours et le nombre des voyageurs.

VALIDITÉ : 30 à 60 jours suivant parcours ; peut être prolongée 3 fois de 10 jours, moyennant chaque fois un supplément de 10 p. o|o.

6. En commun avec les autres Compagnies françaises et étrangères, — *Billets circulaires* à itinéraire fixe. (Voir le livret spécial).

7. En commun avec les autres compagnies françaises, — *artes de circulation* à 1|2 place, valables pendant 3, 6 ou 12 mois.

8. Pendant l'été, — *Billets d'aller et retour de bains de mer* pour les stationss balnéaires de la Méditerranée — Valables pour tous les trains. — Réduction de 20 à 33 o|o.

VALIDITE : 33 jonrs ; — peut-être prolongée une ou plusieurs fois de 15 jours moyennant chaque fois un supplément de 10 p. o|o.

9. Pendant l'été, — *Billets de bains de mer collectifs*, pour familles, pareils aux précédents, mais comportant en plus une réduction de 50 o|o pour chaque membre de la famille en sus des trois premiers.

Le *Journal du Lundi* est un organe absolument indépendant.

Il n'est inféodé à aucune maison de banque ou société financière.

Il ne reçoit aucun ordre de bourse.

Chaque semaine il traite avec la plus complète impartialité les questions financières, économiques et industrielles.

Le prix de l'abonnement annuel au *Journal du Lundi* est de *15 francs*.

Abonnement d'essai pour 1 mois 1fr.50.

Administration : 92, rue Richelieu, Paris.

Par suite d'un accord intervenu avec l'administration du *Journal du Lundi*, tous nos souscripteurs qui prendront un abonnement à ce journal bénéficieront d'une prime de 7 francs, c'est-à-dire que le prix d'abonnement sera réduit à 8 fr. au lieu de 15. Ils n'auront pour cela qu'à nous adresser dans nos bureaux un mandat-poste de 8 fr. ou l'adresser directement au *Journal du Lundi*, 92, rue Richelieu, en joignant à l'envoi des fonds leur bande-adresse du *Sisteron-Journal*.

La Phtisie Pulmonaire et la Bronchite Chrcnique

Ces deux terribles fléaux qui fournissent chaque année un tel appoint dans la statique de la mortalité, ont fait l'objet d'une étude spéciale par le docteur Jules BOYER ex-interne des Hopitaux. Réunir et xne seule brochure de 160 feuillets, les observations sur ces maladies, depuis leur cause, leurs symptômes, leurs dianostiques, Jusqu'à leurs remèdes, mettre le malade à mesure de se soigner lui-même, tel a été le but de ce savant praticien. Il l'a fait dans un style qui. quoique médical n'en est pas moins à la portée de tous ! Des milliers de guérisons, même dans le cas où le malade était condamné par les médecins ont confirmé le succès de cette brochure (22e édition) Envoi franco contre un franc cinquante chez M. Jules Rabaud, 9; cité Condorcet, Paris.

L'Athénée des Troubadours

Société littéraire autorisée à Toulouse par arrêté préfectoral du 29 janvier 1889

OUVRE SON TROISIÈME

GRAND CONCOURS ANNUEL

de Poésie et de Prose Française

Du 1er Décembre 1889 au 10 Mars 1890

DIX TROUBADOURS sont constitués, sous la direction de M. Victor LEVERE, rédacteur en chef de l' « Echo des Trouxères », ancien membre correspondant de l'Académie des Poètes de Paris, à l'effet d'examiuer les pièces et de regler la distribution des prix.

Ge Comité d'examen, brillamment présidé par M. Léon Valéry, maître ès-Jeux-Floraux, a décerné aux Lauréats de ses divers Concours antérieurs 300 récompenses bien jnstifiées et ainsi réparties :

5 médailles d'or, 8 de vermeil, 40 d'argent 11 de simili-argent, 23 de bronze, 2 couronnes de vermeil, 1 porte-plume en argent dans son écrin et 210 mentiods honorables, appuyées de diplômes-certificats.

Cette Société, qui compte à peine deux années d'existence, a déjà publié deux beaux volumes collectifs ; elle se compose de 114 membres. Nous croyons utile d'ajouter qu'elle doit ses brillants succès à la libéralité absolue de ses Statuts sur lesquels s'appuie son fonctionnement.

Demander le programme du Concours à M. Victor LEVERE. fondateur-président. rue Bayard, 70, à Toulouse, qui s'empressera de l'adresser franco aux intéressés.

FLEUR DU BOUQUET DE NOCE,

pour la peau et le teint.

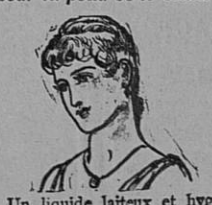

Un liquide laiteux et hygiénique, dont une seule application donnera à votre visage, à vos épaules, à vos bras et à vos mains l'éclat et la beauté de la jeunesse. Il est préférable aux poudres et à tous les autres liquides. Il enlève le hâle et les taches de rousseur ; il prévient et efface les rides.

Se trouve chez tous les Coiffeurs, Parfumeurs et Débitants d'Articles de Toilette. Fabriques et Dépôts principaux : 92 Bd. Sébastopol, Paris ; à Londres et à New York.

Se trouve chez M. Rebattu, mercier, rue de Provence, à Sisteron.

BIBLIOGRAPHIE

Nous engageons vivement nos lecteurs et nos lectrices à se procurer la premiere livraison illuslrée, sous couverture également illustrée, de ***SANS MÈRE***, par Paul d'AIGREMONT, auteur ***Pauvre Petiote. Tante Jacqueline, Grand Cœur, etc. etc***

Les sentiments les plus scrupuleusement honnêtes, l'émotion la plns irrésistible, le drame le plus poignant, telles sont les qualités de ***SANS MÈRE***.

Dans cette histoire parisienne, vraie et terrible, vécue et touchante, à l'extrême, Paul d'Aigremont a résolu le probléme de rester d'une honnêteté rigide, et en même temps, de porter l'émotion et l'intérêt à leurs dernières limites.

Tout ce que l'âme humaine peut contenir de douleur, de tendresse, d'amour, de courage et de dévouement se trouve dans ***SANS MÉRE***, avec un charme de style et une intensité d'émotion qu'on n'avait pas atteints jusqu'ici.

Le premier numéro illustré, sous couverture également illustrée, est donné gratuitement à tout le monde par les libraires et marchands de journaux. Il est adressé ***franco*** par l'éditeur à toutes les personnes qui n'aurraient pu se le procurer.

Il est fait des abonnements, franco par la poste, pour une ou plusieurs séries, au prix de 50 centimes la série de cinq livraisons : nos I à 5, 6 à 10 et ainsi de suite.

L'ouvrage sera complet en 25 séries environ.

L'ouvrage en livraisons à 10 centimes se tronve chez tous les libraires et marchands de journaux

Adresser les demandes à M. DELABRE, éditeur, 14, rue de Beaune, Paris.

PRIME DE NOTRE JOURNAL

APPROBATION DE L'ACADEMIE DE MEDECINE DE PARIS

CHAQUE BOUTEILLE CONTIENT EXACTEMENT UN LITRE

Les Célestins

0fr.30 LE LITRE

Eau Minérale Naturelle de Vals (*Ardèche*). *Contient un gramme et demi de bi-carbonate de soude (sel de Vichy). Eau de table hygiénique et agréable.* **Ne trouble pas le vin.** *Pétille dans le verre comme du Champagne.* **Facilite la digestion.** *Guérit et prévient les maladies du* **foie** *et de l'*estomac.

70 o|o de RABAIS

AMÉLIORE LE VIN ET L'ÉCONOMISE

PRIME
à nos abonnés et acheteurs au numéro

15 fr. la Caisse de 50 Bouteilles

Port à part et en plus au moment de la livraison. Toutes les expéditions se font de Vals (Ardèche), dans les 15 jours de la demande, contre mandat-poste adressé à l'administration de notre Journal.

AUTORISATION DE L'ETAT

LE

COURRIER FRANÇAIS

ILLUSTRÉ

Jules ROQUES, *Directeur*. — 5e ANNÉE.

Le plus artistique des journaux illustrés. Aucun journal de ce prix ne donne dans chaque numéro autant de dessins intéressants — 8 pages de dessins sur 12. — Le numéro, 0,40 c., librairies et gares. Abonnements, 20 fr. par an. — Bureaux, 14, rue Séguier, Paris. Envoi numéro spécimen sur demande. On demande des dépositaires dans toutes les villes.

JOURNAL DE LA SANTE

(CRÉÉ EN 1884)

PARAIT TOUS LES DIMANCHES

Organe de vulgarisation scientifique, peut être considéré comme le plus intéressant, le plus instructif et le plus utile des journaux de médecine populaire. 18 articles inédits dans chaque numéro.

JOURNAL DE LA SANTÉ

est le journal le plus répandu en France. Son tirage moyen dépasse **30,000** exemplaires par semaine.

Un comité médical composé d'éminents spécialistes, donne des consultations **gratuites** aux abonnés par la voie du journal.

ABONNEMENT : 6 FR. PAR AN

On s'abonne **sans frais** à tous les bureaux de poste et aux bureaux du *Journal de la Santé*, 16, rue de la Grange-Batelière, Paris.

Deux numéros spécimens sont envoyés gratis

Le Gérant : A. TURIN

RÉGÉNÉRATEUR UNIVERSEL des CHEVEUX de Madame S. A. ALLEN.

Un seul flacon suffit pour rendre aux cheveux gris leur couleur et leur beauté naturelles. Cette préparation les fortifie et les fait pousser. Prospectus franco sur demande.

Chez les Coiff. et Parf. Fab. : 92 Bd. Sébastopol, Paris.

Se trouve chez M. REBATTU, mercier rue, Porte de Provence, Sisteron.

Si vous Toussez

PRENEZ DES

PASTILLES GÉRAUDEL

AMARA BLANQUI Médaille à toutes les Expositions

AMARA BLANQUI Le meilleur des Amers.

AMARA BLANQUI 4 Diplômes d'Honneur

© VILLE DE SISTERON

PLUS DE MAUX DE DENTS!

PAR L'EMPLOI DE
l'Elixir, Poudre et Pâte Dentifrices
DES
RR. PP. BÉNÉDICTINS
de l'Abbaye de Soulac (Gironde)
Dom MAGUELONNE, Prieur
3 Médailles d'Or: Bruxelles 1880, Londres 1884
Les plus hautes Récompenses

INVENTÉ EN L'AN **1373** PAR LE PRIEUR Pierre BOURSAUD

« L'usage journalier de l'**Elixir Dentifrice des RR. PP. Bénédictins**, à la dose de quelques gouttes dans l'eau, prévient et guérit la carie des dents, qu'il blanchit et consolide en fortifiant et assainissant parfaitement les gencives.

« C'est un véritable service à rendre à nos lecteurs de leur signaler cette antique et utile préparation, le meilleur curatif et le seul préservatif des Affections dentaires. »

Elixir, 2f, 4f, 6f, 12f, 20f; Poudre, 1f25, 2f, 3f; Pâte, 1f25, 2f.

Maison fondée en 1607 **SEGUIN** Bordeaux

Se trouvent dans toutes les bonnes Parfumeries, Pharmacies et Drogueries.

La seule ARRÊTANT EN 48 HEURES
ÉCOULEMENTS Récents ou Anciens
Jamais d'insuccès
Milliers d'attestations
INJECTION RUSSE
Le flacon : 4 fr. 50
dans toutes pharmacies
Expédié franco contre mandat-poste le flacon : 5 fr.
J. GARDOT Chimiste, 8, *rue Laffitte*, PARIS.
DÉPOTS :

LA BATAILLE

JOURNAL POLITIQUE QUOTIDIEN A CINQ CENTIMES

Le plus vivant, le plus Parisien des Journaux Républicains d'avant-garde

Paraît le Matin à Paris.

Rédacteur en chef : LISSAGARAY

LA BATAILLE publie tous les jours un article de LISSAGARAY, les Nouvelles de la Dernière Heure, la Bourse, deux Feuilletons, des Correspondances des départements et un *COURRIER QUOTIDIEN DE L'EXPOSITION.*

LA BATAILLE est envoyé *Gratuitement*, pendant quinze jours à titre d'essai, à tous les Comités républicains de Paris et des départements qui en font la demande. Les demandes doivent porter le cachet ou le timbre du Comité républicain.

ABONNEMENTS :

PARIS ET DÉPARTEMENTS : Trois mois : **6** fr. — Six mois : **11** fr.
Un an : **20** fr.

Adresser les mandats-poste à l'Administrateur de la BATAILLE, 16, *rue du Croissant*,

PARIS

On peut s'abonner dans tous les Bureaux de poste de France

LE PETIT PROVENÇAL

Journal Républicain Quotidien

PARAISSANT A MARSEILLE

Treizième Année

Service télégraphique des plus complets par un Fil Spécial propriété du Journal. — Compte-rendu des Chambres. — Informations politiques. — Rédaction composée d'éminents Écrivains. — Chroniques Locales et Régionales. — Nouvelles commerciales, maritimes, artistiques et financières. — Feuilletons des meilleurs auteurs.

ARRIVANT A LA PREMIÈRE HEURE DANS LES ALPES

Prix 5 Centimes

MARSEILLE ---- 42, RUE GRIGNAN, 42. ---- MARSEILLE

Royal Windsor

LE CÉLÈBRE RÉGÉNÉRATEUR DES CHEVEUX

Avez-vous des Cheveux gris ?
Avez-vous des Pellicules ?
Vos Cheveux sont-ils faibles ou tombent-ils ?
SI OUI

Employez le ROYAL WINDSOR, ce produit par excellence rend aux Cheveux gris la couleur et la beauté naturelles de la jeunesse. Il arrête la chute des Cheveux et fait disparaître les Pellicules. Il est le SEUL Régénérateur des Cheveux médaillé. Résultats inespérés. — Vente toujours croissante. — Exiger sur les flacons les mots **ROYAL WINDSOR.** — Se trouve chez Coiffeurs-Parfumeurs en flacons et demi-flacons.

ENTREPOT : **22, Rue de l'Échiquier, *PARIS***
Envoi franco sur demande du Prospectus contenant détails et attestations

AVIS IMPORTANT

Les personnes désireuses d'aller s'établir à Paris, soit dans le commerce, soit dans l'industrie, ne sauraient prendre trop de précautions pour échapper aux pièges semés sous leurs pas. Elles doivent se méfier des prospérités factices qui, trop souvent, hélas! cachent une gêne profonde. La ruine et la faillite guettent l'imprudent et l'entraînent au fond du précipice. ***Le seul et unique moyen de connaître la vérité*** est ***d'exiger*** que la maison que l'on désire acheter soit donnée ***à l'essai***, pendant un temps suffisant pour bien juger de sa valeur. — La **Maison MASSON, 11, rue du Temple**, à **Paris**, possède dans ses répertoires environ **trois mille fonds à vendre**, à Paris et dans la banlieue, qu'elle tient ***gratuitement*** à la disposition du public. Tous ces fonds, sans exception, ***sont donnés à l'essai.*** On ne devient acquéreur qu'après ***avoir exploité soi-même***, et avoir pu apprécier ce que vaut l'établissement.

Grand choix de *Cafés, Vins-Liqueurs, Restaurants, Hôtels meublés, Hôtels-Vins, Spécialités de Cafés, Papeteries, Teintureries, Confiseries, Parfumeries, Porcelaines et Cristaux, Bains, Lavoirs, Tabacs, Epiceries, Fruiteries, Modes, Lingeries, Merceries, Beurres et Œufs, Comestibles, Industries en Appartement* ou *non, Commerces de Gros, Fabriques, Usines*, etc., etc.

Ecrire à M. MASSON, rue du Temple, 11, à PARIS
Les Renseignements complets sont envoyés franco par le retour du courrier.

Médaille d'Or Exp. Int^le de Ph^cie Vienne 1883
RÉCOMPENSE DE **16,600** FR. A J. LAROCHE
QUINA LAROCHE
ÉLIXIR VINEUX
ANÉMIE, SANG PAUVRE,
MANQUE D'**APPÉTIT**
DIGESTIONS MAUVAISES
FORMATIONS DIFFICILES
RACHITISME
FIÈVRES
Convalescences de FIÈVRES
PARIS, 22 et 19, rue Drouot, et Ph^cies.

Maison fondée à Paris
EN 1786
CHOCOLAT GUÉRIN-BOUTRON
Médailles
aux Expositions Universelles de Paris et de Londres

Eviter les contrefaçons
CHOCOLAT MENIER

LES MALADIES DE POITRINE sont mortelles si le malade néglige de les combattre. Dr VERNET
Les malades atteints de la phtisie, à n'importe quel degré, les Hypocondriaques, les Asthmatiques, et tous ceux qui sont sous l'influence de ces terribles maladies des **VOIES RESPIRATOIRES, BRONCHITES, CATARRHES, SUEURS NOCTURNES, INSOMNIES, CAUCHEMARS**, qui entraînent le *dépérissement général*, sont soulagés et guéris par l'usage de la tisane **HOMERIANA** (Thé pectoral Russe). Prix 2 fr. Envoi gratuit et franco de la Brochure explicative avec attestations médicales et des malades guéris. Pharmacie **LEMAIRE**, 14, *Rue de Grammont, Paris*. Franco contre mandat-poste.

POMPES BROQUET
SPÉCIALES POUR VINS ET CIDRES. *121, rue Oberkampf, Paris.* Envoi franco du catalogue.

Impressions
COMMERCIALES
ET DE LUXE
CIRCULAIRES
Têtes de Lettres
BROCHURES
Lettres de Mariage
DE NAISSANCE
et de Décès
PRIX-COURANT
ENVELOPPES

IMPRIMERIE NOUVELLE
SISTERON (B. A.)
AUG. TURIN
Cartes de Visite & d'Adresse
IMPRIMÉS POUR MAIRIES
Affiches de toutes dimensions
La Maison se charge de faire exécuter toutes les
Impressions Lithographiques
LIVRAISONS RAPIDES — PRIX MODÉRÉS

Impressions
COMMERCIALES
ET DE LUXE
FACTURES
Livres à Souche
REGISTRES
Labeurs
PROSPECTUS
MANDATS
Etiquettes en Couleurs
VARIÉES

A LA LYRE PROVENÇALE
Fabrique d'Instruments de Musique
MAISON DE CONFIANCE
TH. ROBERT
LUTHIER
Rue des Récollettes, 13
ET
Rue de l'Arbre, 1
MARSEILLE

KEMMERICH L'EXTRAIT DE VIANDE KEMMERICH
6 Diplômes d'honneur — 6 Médailles d'or dont l'emploi s'est généralisé partout doit son succès à sa qualité supérieure et à son prix modéré. **Le BOUILLON CONCENTRÉ KEMMERICH**, exclusivement préparé avec de la viande de bœuf, fournit *instantanément* un Consommé excellent.
EN VENTE CHEZ TOUS LES DROGUISTES ET ÉPICIERS
Agent général pour la France : P. DUBOSC, PARIS

Le Gérant — Vu pour la légalisation de signature ci-contre — Le Maire

© VILLE DE SISTERON