14e ANNEE. — N° 678 PARAIT LE SAMEDI 26 Février 1898

SISTERON JOURNAL

Politique, Littéraire, Commercial et d'Annonces

ABONNEMENTS
PAYABLES D'AVANCE
Quatre francs par an
ETRANGER, le port en sus

BUREAU à SISTERON, rue de l'Horloge, 12
AUG. TURIN, Imprimeur-Gérant
LES MANUSCRITS NON INSÉRÉS NE SERONT PAS RENDUS
On s'abonne dans tous les Bureaux de Poste

ANNONCES
Judiciaires (la ligne..... 0,20
Commerciale (la ligne)..... 0,15
Réclames (la ligne)..... 0,30
Pour les grandes annonces et les annonces répétées on traite de gré à gré

APRÈS LE VERDICT

Et, maintenant, le gouvernement va-t-il laisser continuer les agitateurs.

Est-il admissible que la coterie qui, sans une preuve, et à l'aide de calomnies si laborieusement échaffaudées, a provoqué tant de désordres, est-il admissible que cette coterie ne soit pas réduite au silence honteux qu'elle mérite ?

Nous ne parlerons pas du préjudice que cette scandaleuse campagne de la finance juive a causé aux affaires.

C'est une perte matérielle considérable, à laquelle on se résignera

Mais ce que nous ne voulons pas souffrir, c'est que les partisans du traître Dreyfus ne baissent pas la tête.

Il faut qu'ils se taisent, et, s'ils ne se taisent pas, le gouvernement aura le devoir de leur imposer silence et d'une façon qui ne leur permettra point de nouvelles fanfaronades.

Ce scandale est un fait unique dans nos annales judiciaires.

Il ne s'agissait point de réhabiliter un innocent injustement condamé ; il s'agissait d'arracher au bagne un traître riche et appartenant à un groupe devenu maître, par la force de l'argent, de toutes les avenues du pouvoir.

Si le gouvernement ne se croit pas suffisament armé, qu'il demande des armes au parlement.

Nous croyons du reste, qu'il l'est, suffisament armé.

Les lois contre les menées anarchites sont applicables à ceux qui compromettent et la paix intérieure et la sureté de l'Etat.

Si le gouvernement ne bride pas ces gens-là, qu'il y prenne garde.

On ne sera pas éloigné de croire qu'il est plus ou moins leur complice.

Il y a des faiblesses qui dépassent les bornes.

Et que les députés et sénateurs y prennent garde aussi.

Il serait imprudent d'exaspérer l'opinion, de pousser dans ces derniers retranchements ce peuple français si patient, si naif, si facile à gouverner et à abuser.

Son réveil peut-être terrible, et alors on le verra se ruer sur ceux qui l'ont cru capable d'avaler tous les crapauds et de supporter toutes les avanies.

Et ce jour-là, la dictature est proche, et ce sera une dictature militaire.

Car l'armée, que nos dirigeants ont laissé insulter, ne marchera pas pour assurer aux partisans de Dreyfus l'impunité et la continuation de leurs insolences.

L. M.

CHRONIQUE ÉLECTORALE

Le Congrès de demain

Le citoyen F. B. Mouranchon de Châteauneuf-V.-S.-D. pousse un appel désespéré aux républicains de Sisteron en vu de la formation d'un Congrès qui doit avoir lieu demain.

Nous croyons, M. Mouranchon un bon républicain et comme à chaque citoyen en particulier, nous lui reconnaissons le droit de prendre l'initiative de l'appel aux électeurs.

Mais est-ce suffisant ? les pouvoirs des délégués seront ils réguliers ? ces délégués représenteront-ils la majorité des électeurs ? c'est ce qui serait important de savoir et ce seront autant de questions que ne manquera pas de se poser le candidat qui sera choisi dans cette réunion.

Dans deux arrondissements voisins, l'initiative des congrès qui ont eu lieu, a été prise par des conseillers généraux et des conseillers d'arrondissement, gens qui ont une notoriété au point de vue politique au moins égale à celle de MM. Gabert et Mouranchon.

***

Jusqu'ici la période électorale a été d'un calme relatif. A part les coups de griffes échangés de part et d'autre entre l'*Avant-garde* et le *Sisteron-journal* rien, parmi lesélecteurs, n'a fait supposer que nous toutouchions a la fin des bagatelles de la porte pour rentrer dans le vif de l'action.

Jusqu'ici on pouvait dire qu'il n'y avait que deux candidats en présence MM. D'Hugues et Bontoux. Demain le congrès va probablement en mettre un troisième en circulation. Des renseignements précis nous font prévoir que la nomenclature en sera plus longue. D'autres candidats viendront s'ajouter à ceux-ci et comme dans ces conditions il est difficile d'obtenir *l'entente et l'union qui font la force*, (comme dit l'affiche congressiste) il sera plus difficile encore de *barrer le passage au flot toujours montant de l'ennemi, du progrès et des libertés acquises* (toujours comme dit l'affiche).

Nous espérons, (comme dit M Mouranchon) que, *devant le péril du cléricalisme les citoyens laisseront de côté toutes querelles et rancunes de clochers qui entretiennent parmi des gens également dévoués à la république des haines et des inimitiés qui font la force de nos adversaires* et que, en fin de compte, les électeurs clairvoyants feront balle sur le nom du candidat qui pourra le mieux nous débarasser du député actuel.

***

M. Bontoux venu pour la foire, a regagné Avignon ces jours derniers.

Le conseiller général du canton de la Motte, qui en sa qualité de fonctionnaire, a demandé à qui de droit l'autorisation de venir soutenir sa candidature, attend pour se mettre en campagne, que cette autorisation lui ait été accordée.

M. Bontoux a recu les meilleures nouvelles, de tous les points de l'arrondissement. Les électeurs attendent avec impatience le jour du scrutin, qui sera une nouvelle éclante victoire républicaine sur la réaction.

JEAN DE L'ADRECH.

EN VOILA ASSEZ !

Dans le *Petit Provençal* de dimanche et celui de Jeudi dernier, se trouvaient deux nouvelles gredineries du mirlitonnesque Gabert.

Nous avons relevé la première dans le " Petit Provençal " de mardi.

Nous ne répondrons à la seconde que par le mépris qu'elle mérite ; en faisant remarquer toute fois, que la liste sur laquelle ce génial apothicaire a constaté, le 8 JANVIER, l'absence de notre nom, n'a paru à *l'Officiel* que le *26 Janvier* ! ! en lui rappelant, en outre, qu'en matière de faveurs où d'éxamens, il est bon quand on n'a pas de ministre dans son jeu, d'avoir au moins des professeurs et des policiers.

Devant cette jésuitique mauvaise foi et ce parti pris de mentir, toujours mentir, qui est la caractéristique de ce fantoche à tête de juif, toute discusion devient impossible. Nous laisserons donc le hanneton qui voltige dans son cerveau creux, bourdonner à son aise.

Après les élections, avant si nous le jugeons nécessaire, nous réglerons le compte de cette grotesque et vaniteuse nullité que la monomanie des grandeurs fait divaguer.

Elle ne perdra rien pour attendre.

A. T.

CHRONIQUE AGRICOLE

La fumure de l'Olivier

La culture de l'Olivier constitue pour nos départements du Midi une des principales sources de la richesse agricole ; malheureusement elle est restée trop souvent primitive, et est loin de donner ce qu'on serait en droit d'en attendre. Attaqué de toutes parts par les insectes et les cryptogamiques l'arbre dépérit et donne de moins en moins avec seulement une année moyenne de temps à autre.

On s'en prend aux parasistes qui l'épuisent, et l'on ne voit pas que la cause de tout le mal est en réalité l'appauvrissement complet du sol en éléments nutritifs. L'arbre ne trouve plus rien pour se développer, se fortifier et se reproduire ; rien d'étonnant à ce qu'il soit une proie facile pour ses ennemis et qu'il fructifie mal. Ce qui lui manque surtout, ce qu'il lui faut pour pouvoir résister et porter de nombreux fruits, c'est *l'acide phosphorique*. ce facteur essentiel de la vitalité et de la productivité.

Donnons à nos oliviers cet acide phosphorique dont ils sont avides, nous les verrons redevenir vigoureux, réfractaires aux maladies, et, chaque année nous apportera une abondante récolte d'olives. Est-ce une forte dépense à faire ? Bien peu de choses : 3 k. *de scories de déphospharation* par arbre et par an, en y joignant un peu de nitrate de *soude* et de *sulfate de potasse*, voilà qui suffit amplement, en l'état actuel de nos arbres, pour nous permettre d'obtenir des bénéfices inespérés.

Nous n'aurons qu'à creuser un fossé circulaire, concentrique au troncet à la distance où se trouvent les extrémités des racines ; en y mettant les engrais bien mélés à la terre extraite, nous verrons dès la première année un tel changement se produire que nous n'hésiterons plus à fumer ainsi tous nos oliviers, augmentant considérablement nos revenus par ce moyen.

AVENTURE D'UN MEUNIER

D'un de nos correspondants :

En recevant la lettre de M. Auguste Sauvaget, meunier, travaillant au moulin de Douzy, petit village voisin de Brézé, (Maine et Loire) je me prenais à regretter de ne pouvoir faire le voyage pour revoir une fois de plus ce pays enchanteur. J'aurais un grand plaisir a retrouver cette route de Tours à Angers parsemée de sites ravissants, ces pittoresques coteaux de Saumur si fertiles, avec la Loire à leurs pieds, animés par les nombreux moulins dont les ailes sont toujours agitées au soufle du vent.

Le directeur de mon journal me retenant à Paris, j'ai dû au lieu d'aller, l'interviewer, me résoudre à correspondre avec M. Sauvaget, dont la santé avait été gravement atteinte.

Sans doute, le voisinage de la petite rivière le Thouet et le canal de la Dive, sur lequel est installé le moulin ou il travaille, ont contribué à développer chez lui le germe de douleurs rhumathismales articulaires.

En septembre dernier, il du prendre le lit sans pouvoir bouger. Mon médecin dit-il, me prodigua les meilleurs soins : frictions, pointe de feu, visicatoires, ouate autour des jambes, toutes bonnes choses qui m'apportent un léger soulagement, mais de guérison point !

Un jour je lus dans le *Petit Journal* un cas de guérison par un médicamen souverain contre rhumathismes et la sciatique : Les Pilules Pink pour personnes pâles du Dr Williams qui avaient guéri nombre de malades atteints de ces affections Ma décision fut vite prise. Le médicament aussitot venu fut employé et, dès la première botte, je me sentais un peu mieux. Encouragé par ce résultat, je continuai mon régime. Rapidement, je pus publier ma guérison. Cinq boîtes avaient suffi pour cela.

Je suis bien heureux d'avoir suivi ce traitement, car maintenant ma confiance est absolue et si jamais ces odieuses douleurs reparaissent, je sais le moyen de les combattre et de les mettre en fuite. Merci donc de tout mon cœur ; publiez ma guérison, je vous y autorise comme preuve de ma reconnaissance.

Ceux qui feront usage des Pilules Pink en obtiendront les meilleurs résultats. Elles sont efficaces pour l'anémie, la paralysie, ataxie locomotrice, rhumatisme, sciatique, névralgie, danse de Saint-Guy, maux de tête, névroses scrofules, etc. ; elles sont un régénérateur du sang et un tonique des nerfs. Elles redonnent de belles couleurs aux teints pâles, agissent dans toutes les phases d'affaiblissement chez la femme et produisent sur les hommes une action efficace contre toutes les maladies causées par le surmenage physique et mental et par les excès.

En vente chez tous les pharmaciens, mais on peut se les procurer au dépôt principal, MM. Gablin et Cie (pharmacien de 1re classe) 3, Cité Trévise, Paris, à 3 fr. 50 la boîte ou 17 fr. 50 par 6 boîtes franco contre mandat-poste.

CHRONIQUE LOCALE
ET RÉGIONALE

SISTERON

Foire. — Beaucoup de monde ; nombreuses transactions ; temps splendide, tel est le bilan de la foire qui a eu lieu lundi dernier.

© VILLE DE SISTERON

Carnaval ; Cendres. — Le carnaval a fini comme il avait commencé, au milieu d'une gaîté triste, si l'on peut s'exprimer ainsi. La foule des danseurs envahissait les salles de bal, mais l'entrain, le véritable entrain n'existait pas.

Il y avait le mercredi des cendres, les éléments d'une jolie petite calvacade, si ces éléments avaient été coordonnés ; s'il y avait eu unité de direction et entente.

Chacun tirant de son côté, faisant bande a part, l'entrain a encore fait défaut. Les éléments, disons-nous, ne faisaient pas défaut. Citons : Le char des Pierrots, par le groupe de l'Union Amicale ; le char de Caramantran ; le char des malades ; le char des candidats ; le char des oranges. Parmi les groupes isolés : I es Vélocipédistes ; joueur d'orgue et ballérine ; le Phonographe a vapeur et les Wather-Closet.

En somme, le carnaval tend chaque année à dégénérer d'avantage et un temps viendra où il sera bien et définitivement enterré, si rien ne vient réagir contre le jemenfoutisme de la jeunesse qui s'amuse.

Classe 1864-1865. — Les hommes appartenant aux classes 1864 et 1865, sont invités à se rendre, demain soir, dimanche à 8 heures, au café Gasquet, pour s'entendre sur l'organisation du Banquet projeté.

Bijou-Concert. — Cette semaine ont eu lieu divers débuts, et notamment celui de Madame Stoppélaire une excellente romancière que les habitués des concerts des Variétés ont revue avec plaisir.

ÉTAT-CIVIL

du 11 au 18 Février 1898

NAISSANCES

MARIAGES

NEANT

DÉCÈS

Estellon Delphine-Philomène, 52 ans, à l'hôpital.

Rizou Adèle, veuve Michel, 57 ans, rue Saunerie.

La Chanson du Fortunio

Est-il besoin que je vous dise
Qui j'ose aimer ?
Faut-il, cette liqueur exquise,
Vous la nommer ?
Nous chanterons d'une voix franche,
S'il vous complaît
Que je l'adore et qu'elle est blanche
Comme le lait.
Et l'âme toujours plus en fête,
Le cœur joyeux,
Nous boirons de Finlande en Crète,
Jeunes et vieux,
Du premier jour de chaque année
Jusqu'au dernier,
L'exquise absinthe oxygénée
De Cusenier !

La société amicale des Bas-Alpins, à Paris a donné samedi dernier, dans la coquette salle des Mathurins, son premier bal de l'année.

Cette petite fête, de tous points, charmante, pleine d'entrain et de gaité, n'a pris fin qu'avec le jour.

Elle sera bientôt suivie d'une autre.

Le secrétaire de la société,
Henri BRUN

L'Exposition de Lyon. — Les travaux d'installation de l'exposition internationale du commerce, de l'art industriel et des inventions nouvelles qui doit avoir lieu à Lyon (de mars à mai 1898), sont poussés avec activité.

Les vastes salles et dépendances de l'ancienne Brasserie Nationale du Cours Lafayette, 136, auront un aspect admirablement beau et d'un gout artistique.

Il est question d'adjoindre à cette exposition, une exposition spéciale d'Acétylène et d'Automobile qui serait organisée par un comité Lyonnais. L'idée est très bonne. A cela ne manquerait pas un grand nombre d'étrangers dans notre ville.

Le succès de l'exposition est d'ailleurs assuré ; la section étrangère sera importante. Les négociants, industriels et propriétaires de vignobles, qui désirent se faire inscrirent doivent s'adresser sans retard au siège de l'Exposition où à M. Barde, commissaire général, rue Boileau, 90, à Lyon.

C'est comme la crême

La plus juste définition que l'on peut faire de l'Emulsion Scott, par rapport à l'huile de foie de morue, c'est de la comparer à de la crême. Personne ne contestera que la crême qui n'est qu'une émulsion de beurre est infiniment plus facilement et naturellement digérée que le beurre ; c'est exactement la différence qui existe entre l'Emulsion Scott et l'huile de foie de morue.

Autrefois, avant que l'on sache que les huiles et corps gras devaient s'émulsionner dans l'estomac avant de pouvoir être assimilés, les Médecins prescrivaient l'huile de foie de morue à l'état naturel ; aujourd'hui, il n'en est pas un qui ne soit pas partisan des progrès fait par la thérapeutique moderne et qui ne prescrive de préférence l'Emulsion Scott contre toutes les maladies consomptives où l'emploi de l'huile de foie de morue eu nature était autrefois en faveur.

Prendre de l'huile de foie de morue à l'état naturel lorsque l'on peut avoir si facilement l'Emulsion Scott, ce serait méconnaître les progrès de la science et n'avoir aucun égard pour le palais ni pour l'estomac.

En vente chez J. Delouche, ph^n, 2 place Vendôme, Paris, et toutes pharmacies. — 5 fr. le flacon ; 3 fr. le demi.

LA RECULADE

Au lieu de nous montrer la pièce irréfutable,
Le solennel Sheurer, justicier lamentable,
A dit piteusement : « Je n'ai pas de dossier,
Et m'en lave les mains au *Congo* de Vaissier.

L. Roche, au savonnier parfumeur parisien.

REVUE FINANCIÈRE

Paris, 23 Février 1898.

Bien qu'une séance de Mardi gras ne soit jamais très active, les tendances du marché étant toujours excellentes, les cours continuent à monter sur l'ensemble de la cote. Le 3 o|o est a 103.80, le 3 1|2 o|o à 106.7.

Les établissements de crédit varient peu. Le crédit Foncier fait 666, le Comptoir National d'Escompte 583, le Crédit Lyonnais s'avance à 843, la Société générale est très ferme à 545.

L'Action Bec Auer après avoir supporté de fortes réalisations est en reprise à 740.

On recherche l'action l'Incroyable à 196 fr.

L'obligation de la C^e Auxiliaire des Chemins de Fer à 125 fr. rapporte 10 fr. soit 80/0 environ.

L'action de la C^e des Grandes Ardoisières Angevines est très stable à 140 fr.

Obligations de la C^e de voitures l'Urbaine 420 francs.

Les transactions sont suivies sur les actions de la société de construction de matériel de chemins de fer du haut Volga à 640 fr.

Chemins de fer français fermes.

ON DEMANDE A ACHETER

Rue Droite

UNE MAISON avec MAGASIN

S'adresser au Bureau du Journal.

AUX SOURDS

Une dame riche, qui a été guérie de sa surdité et de bourdonnements d'oreille par les Tympans artifiels de Dr. Nicholson, a remis à son institut la somme de 25.000 francs afin que toutes les personnes sourdes qui n'ont pas les moyens de se procurer les Tympans puissent les avoir gratuitement. S'adresser à A. T. Hale, secrétaire, 22, St. Bride Street, Londres, E. C.

A CÊDER

DE SUITE

pour cause de santé

MAGASIN DE VERRERIE

CRISTAUX. FAYENCES, PORCELAINES

S'adresser à M. FERRON

Traverse de la Place

A CÉDER DE SUITE

POUR CAUSE DE SANTÉ

JOLI CAFÉ

Situé dans l'intérieur de la ville

S'adresser au bureau du journal

A VENDRE OU A CÉDER

en VIAGER

VASTE LOCAL, avec logement en parfait état de construction, pouvant servir à tout commerce.

Au Centre de la Ville

S'adresser au Bureau du Journal

DIDIER ET MÉRICANT

EDITEURS

Paris, 1, Rue du Pont de Lodi,

Afin de répondre à la demande de nombre de nos lecteurs, nous publions le Catalogue complet des ouvrages déjà parus dans la charmante édition jaune de la Nouvelle collection Illustrée à 20 centimes le volume :

1. AMOUR D'ENFANT, par Jules Mary.
2. LA JEUNE SIBERIENNE, par X. de Maistre.
3. BONHEUR BRISÉ, par A. Duchatelle.
4. PECHES ROSES, par Charles Aubert.
5. L'EPREUVE, par Charles Deslys.
6. AUTOUR DE LA GAMELLE, par L. Marville.
7. AUTOUR DE LA LUNE DE MIEL, par Paul Pansolle.
8. PETITS PÈCHÉS, par Charles Monselet.
9. L'INGENU, roman de Voltaire.
10. LES AMOURS DE JEANNETTE, par L. Marville.
11. UN JOUR D'ANGOISSE, par P. Ginisty
12. ROSE-CLAIRE, par L. Marville.
13. COEUS D'ELITE, par E. Moret.
14. LES FEMMES QUI AIMENT, par Fortunio.

15-16. MANON LESCAULT, (2 vol.) par l'abbé Prévost.

17. CONTES ET NOUVELLES, La Fontaine
18. LE BOULET D'OR, par Jules Mary.
19. L'EVENTAIL ROUGE, par L. Marville.
20. LES DEUX BOUVIERS, par Walter Scott.
21. LA DOT DE SUZETTE. par Fiévée.
22. A BRULER, par J. Lermina.
23. ZADIG, par Voltaire.
24. CONTES et NOUVELLES, La Fontaine
25. MARIAGE AUX ROSES, L Marville.
26. PECHES ROSES (2e série) par . Aubert.
27. TANTE BERTHE, par de Peyrebrune.
28. LA VERTU de LOLOTTE Ordonneau.
29. CHANVALLON, par Ch. Monselet.
30. CONTES du Pays de L'OR, Bret-Harte.

31-32. PAUL et VIRGINIE (2 vol) par Bernardin de Saint-Pierre.

33. VOYAGE AUTOUR de ma CHAMBRE par X. de Maistre.
34. CONTES de Perrault.
35. LE TRAIT d'UNION, par Lemercier de Neuville
36. AU MESS, par L. Mraville.

37-38 LA RELIGIEUSE, (2 vol) par Diderot

39. LA VEUVE des HIGLANDS, W. Scott.
40. LA CUISINIERE du FOYER, Lozeral.

BON-PRIME GRATUIT

Tout lecteur qui enverra son adresse à la *Librairie Parisienne*, 10, rue Paradis, Paris, *recevra gratuitement* chez lui un très joli guide indicateur intitulé : *Paris-Plaisirs*, sous couverture coloriée et contenant tous les renseignements sur les attractions et amusements de Paris, formant le *vademecum* de tout étranger à la capitale ; grâce à ses *nombreux dessins* et à 7 *primes avantageuses* ce guide est intéressant à posséder même pour les personnes n'allant jamais à Paris.

Ce volume offert gratuitement est un cadeau inappréciable

Prière de joindre un timbre de 0,15 à chaque demande pour affranchissement et mutation.

AVENDRE D'OCCASION

UN TREUIL

en très bon état. S'adresser au bureau du Journal ou chez M. GUINDON, Avenue de la Gare.

Avis aux gourmets. — Tous les dimanches, à l'hôtel des Acacias, *Huitres et Choucroute.*

FEUILLETON DU "SISTERON-JOURNAL"

10

LES DÉSILLUSIONS DE MONSIEUR SOLDORÉ

Par LOUIS DES ILES

V

Nous passons sur les premières effusions, qui, d'abord, légèrement guindées, devinrent bientôt cordiales, grâce à la simplicité et à la bonhomie du chanteur.

On pense bien que celui-ci proposa et obtint sans trop de difficultés d'aller sceller le renouvellement de connaissance dans un café.

Chanteclair avait appris à Soldoré qu'il était en assez sortable position, la devant presque tout entière à sa voix.

D abord simple chantre à l'église Saint-Eustache, il avait promptement ajouté une autre corde à son arc : il était entré comme simple choriste dans un théâtre.

Aujourd'hui, sans rêver à de beaucoup plus hautes destinées, n'ayant jamais passé par le Conservatoire, il était parvenu au grade de coryphée, pour bien dire de chef des chants dans le modeste petit théâtre où Aristide venait de l'entendre sans le reconnaître.

Ce n'était pas le patole, assurément. Mais la vie était agréable, pas trop dure en somme.

Le « fixe » du théâtre et de l'église, le « casuel », avec en plus quelques «cachets» gras ou maigres dans quelques concerts ou solennités publiques ou privées, on pouvait bien vivre.

Pressé de narrer à son tour sa situation, Aristide l'avait fait un peu à contre cœur, gazant ses désillusions et ses rancœurs. Mais il n'avait pu ne pas avouer qu'il était sans emploi, sans occupation, sans ressources autre que celles lui venant de sa mère.

— Avec ta voix, avec tes qualités de musicien, s'était écrié le bon Polydore, mais c'est invraisemblable !

Gageons que tu n'as rencontré jusqu'aujourd'hui aucun véritable ami, aucun bon garçon, capable de te donner un coup d'épaule autrement qu'avec de belles phrases et des paroles à double face.

Aristide ouvrait la bouche pour protester peut-être :

— Non, ne dis pas le contraire.

Cela va changer, à partir de maintenant. Polydore est là.

Tu as de la chance. C'est bien entendu, je vais te piloter, et avant peu tu seras dans le port, plus ou moins bien abrité pour commencer, mais il y a temps à tout.

— Mon cher ami, que de reconnaissance. Tu viens à peine de me...

— Pas de paroles inutiles. Il est tard. Je suis très rangé, quoique tu puisses penser de la vie d'un homme de théâtre. Il est l'heure d'aller se coucher.

— Mais je ne te retiens pas

— Nous ne nous entendrons pas si tu m'interromps toujours.

Tu es toujours décidé à tâter de la musique ?

Vague signe d'acquiescement du côté d'Aristide.

— Ton oui est bien mou, bien hésitant. Mais je suis l'homme des proverbes. Tu n'as rien dit, qui ne dit rien consent.

Tiens, voilà une adresse, demain sois là à deux heures. Nous causerons plus longuement et surtout bien plus utilement pour toi.

Nous avons vu comment Hippolyte et Polydore se rencontrèrent au café des «Mastuvu », ce qui résulta de leur conversation, et quel nouveau rendez-vous fut pris entre les deux amis.

Il reste à connaître ce qu'il advint de ce nouveau rendez-vous.

VI

Les cloches de Saint-Eustache sonnaient à grande volée le « dernier coup » de la grand'messe.

L'autel resplendissait de lumières et de fleurs comme aux jours de grande cérémonie : c'en était une d'ailleurs.

Aux fidèles, aux « habitués », peut-on dire sans manquer de respect aux choses saintes, généralement plus nombreus aux jours de solennité, s'étaient adjoint les curieux, les dilletantes, les friands de musique sscrée ; l'assistance était déjà nombreuse.

Dans le chœur, tout était disposé pour l'exécution d'une messe à grand orchestre,

A suivre

© VILLE DE SISTERON

Etude de Me A. BASSAC,

Notaire

SISTERON (Basses-Alpes)

ADJUDICATION

VOLONTAIRE

Le DIMANCHE VINGT MARS mil huit cent quatre-vingt-dix-huit, à deux heures après-midi, à Sisteron en l'étude et par le ministère de Me BASSAC, notaire, il sera procédé à la vente aux enchères publiques et volontaires de l'immeuble ci-après désigné, appartenant à M. Marius GIRARD, tailleur de pierres à Sisteron.

DÉSIGNATION

Toute une partie de maison sise à Sisteron, rue Droite et de la Coste, confrontant les dites rues, Madame Zazira et Messieurs Meisson et Fabre

Cette maison se compose d'un deuxième et troisième étage sur le devant et le derrière, avec entrée sur la rue de la Coste, où elle forme rez-de-chaussée avec petite écurie et cave et au-dessus galetas et grenier à foin.

Mise à prix : Trois mille francs, ci . . . . . 3,000 francs.

Pour tous renseignements et même traiter de gré à gré avant les enchères, s'adresser à Me BASSAC, dépositaire du cahier des charges et des titres de propriété.

Pour extrait :
A. BASSAC.

L'Almanach Hachette pour 1898

Le plus populaire, le plus répandu, le plus attendu et le plus indispensable des Almanachs : l'*Almanach Hachette*, vient de paraître. Et son apparition à la devanture des libraires est un véritable évènement.

L'*Almanach Hachette* fait aujourd'hui partie des meubles de la maison : où que l'on aille chez le riche comme chez le pauvre, chez le bourgeois, l'ouvrier, le paysan, l'artisan, le collégien, on voit l'Almanach Hachette, annonçant la nouvelle année comme l'hirondelle annonce le printemps

Pour 1898, que nous apporte-t-il en ses 136 pages ?

D'abord les probabilités du temps et l'astrologie pour tous les mois, des conseils pratiques relatifs aux jardins potagers et d'agrément, au ménage, à la cave, à l'hygiène, etc. ; 200 nouvelles recettes de cuisine par lettre alphabétique, le tableau universel des monnaies, des poids et mesures, un barème pour payer les ouvriers, un petit code de télégbaphie secrète et conventionnelle, et ce merveilleux Agenda, qu'on peut détacher du volume, et qui sert à la fois de calendrier, de mémento et de livre de comptes.

L'*Almanach* de 1898 publie environ 200 articles nouveaux, illustrés de 1452 figures et accompagnés de 10 cartes ou plans dont 7 en couleur.

A l'Histoire de l'Année ont été ajoutées 6 pages d'illustrations servant à rappeler les grands évènements, les grandes catastrophes de l'an écoulé.

Au chapitre *Univers*, on lira avec intérêt des articles illustrés sur les cyclones, les aurores polaires, le système du monde.

L'*Habitation humaine au Moyen âge* fait suite à l'habitation humaine aux temps des Grecs et des Romains L'*Histoire de Russie* a été résumée en un clair tableau synoptique et illustrée d'après des documents authentiques. Les *Ordres religieux du monde entier* sont représentés par des photographies.

Au chapitre *Géographie* nous relevons : les voyageurs au Pôle Nord, l'insurrection cubaine et la guerre gréco-turque, les grands ports maritimes du monde, la Marine marchande universelle, la France vinicole, la France militaire, etc.

Au chapitre *Beaux-Arts*, tout le monde voudra lire l'Histoire des peintres célèbres, l'Histoire de l'Ameublement, et « *Comment je fais ma tête* » par Coquelin Cadet.

Parmi les 200 articles variés et inédits que l'*Almanach Hachette* nous donne cette année, citons encore : L'*Art de se marier*, l'*Invasion du divorce* (statistique illustrée), *Nos Domestiques, Comment les engager, les choisir* ; les *Centenaires de France* (avec portraits) ; la *Mode en* 1897 ; l'*Histoire de la coiffure* ; *Comment naît un louis d'or* ; *la liste des lots non réclamés* ; l'*Exposition de* 1900 ; le *Merveilleux* (les maisons hantées, les visionnaires, la stigmatisée d'Inzinzac, etc.) ; la *Vue de l'Invisible*, la *Mort par la décapitation*, etc.

L'*Almanach Hachette* de 1898 consacre, en outre, plusieurs articles illustrés à l'agriculture et aux sports.

Quant aux primes et aux bons gratuits offerts aux lecteurs, ils sont cette année au nombre de 65.

Les concours seuls représentent une somme de **18,700** francs, et les bons gratuits remboursent plus de *70 fois le prix de l'exemplaire de l'Almanach*.

Et par l'achat très simple d'un timbre qu'on trouve chez les libraires et qu'on colle sur sa carte d'identité donnant droit à une photographie gratuite, on est assuré contre tout accident pour une somme de CINQ MILLE FRANCS

LE PAYS DU SOLEIL

GUIDE ALBUM DU CHEMIN DE FER DU SUD DE LA FRANCE

Lignes de Nice à Digne et de Nice à Meyrargues

FRANCE-ALBUM vient de faire paraître le fascicule complémentaire de la Série *Pays du Soleil* (nos 46-47, 88 pages).

Cet album est consacré à l'Illustration de l'intérieur des départements du Var et des Alpes-Maritimes, dont les trois numéros précédents n'ont décris que le littoral.

L'intérieur de ces deux départements méritent bien d'ailleurs un album spécial, car il renferme des curiosités naturelles de premier ordre, et n'est pas moins favorisé de la nature que sa bordure maritime justement appelée la Côte d'Azur.

Si le littoral a les riches et heureuses stations mondaines qui se nomment *Hyèrrse. Saint-Rapkaël, Cannes, Nice. Nonaco, Menton*, pour ne citer que les plus importantes, nous trouverons en nous éloignant du rivage des paysages d'un pittoresque incomparable, des vieilles villes des plus curieuses, toutes pleines de souvenirs, la plupart perchées comme au temps des invasions, sur des rocs presque inacessibles, et des ruines partout, ruines romaines, sarrazines, visigothes, romanes. Sans parler des dolmens des âges préhistoriques et des nombreuses grottes habitées.

Les lignes du chemin de fer du Sud passent heureusement au travers de toutes ces merveilles, et l'on peut s'en faire une idée très suffisante, en feuilletant l'Album de ce jour, qui, pour donner pourtant qu'une partie de ces richesses naturelles ou monumentales, a eté fait double des précédents.

En vente 1 fr. ; par poste 1 fr. 15

Les 5 fascicules *Pays du Soleil* franco : 2 f. 50

S'adresser à la Direction de FRANCE-ALBUM, 51, cité des Fleurs, Paris.

RÉVOLUTION EN LIBRAIRIE

LA NOUVELLE COLLECTION ILLUSTREE A 20 CECTIMTS LE VOLUME, édition jaune, a été accueillie partout avec un enthousiasme qui s'est traduit en quelques mois par une vente de plus d'un *millon* de volume. Chaque exemplaire de cette admirable collection forme, par excellence, le livre idéal, digne de toutes les bibliothèques qu'un amateur peut collectionner, et que le plus humble des lecteurs peut acheter sans que sa minime dépense constitue une privation.

Les éditeurs l'ont établi avec une supériorité incontestable : il ne craint plus d'être mis en parallèle avec les productions banales, brochures ou livraisons lancées à grand renfort de réclame et qui, tout compte fait et loyalement fait, quadruplent le prix de la NOUVELLE COLLECTION ILLUSTRÉE

Ajoutons bue les volumes qui paraissent dans cette collection *offrent à chaque lecteur, une série sans cesse renouvellée de* PRIMES ATTRAYANTES qui augmente tous les jours le succés grandissant de cette collection Illustrée révolutionnaire de la librairie.

Les Editeurs DIDIER et MERICAINT, 1, rue du Pont-de-Lodi, Paris, adressent franco chaque volume, contre la somme de 30 centimes.

Paris Nouveau et Paris Ancien

Ce nouveau Portefolio du *Paris Nonveau et Paris Ancien* a pour tous sans exception, Français et étrangers, un attrait des plus considérable.

Avec les remarquables reproductions d'artistes de talent, accompagnées d'un texte explicatif historique, tout le monde voudra conserver avec un PARIS NOUVEAU ET PARIS ANCIEN un souvenir instructif de son séjour ou de son passage à la grande cité Française la ville historique célébre qu'admire monde entier.

PARIS NOUVEAU ET PARIS ANCIEN comprendra *deuv lixraisons* à 60 centimes qu'adressent *franco* les Editeurs DIDIER et MERICANT, 1, rue du Pont-de-Lodi, Paris.

MAISON RECOMMANDÉE

RESTAURANT - AUBERGE
LIEUTIER dit CHABRILLON

Rue Font-Chaude, Bourg Reynaud

SISTERON

Prend des pensionnaires à partir de **45** francs.

La Revue des Journaux et des Livres

TREIZIÈME ANNÉE

Réduction du Tarif des Abonnements

Répandue dans le monde entier et rédigée par les écrivains les plus célèbres de notre époque, les plus aimés du public, la **Revue des Journaux et des Livres** est dans sa treizième année. Pour répondre au chaleureux accueil de ses nombreux lecteurs *elle réduit considérablement le tarif, de ses abonnements*, afin de se rendre accessible à toutes les bourses.

NOUVEAU TARIF RÉDUIT DES ABONNEMENTS : Trois mois, **3** fr. ; six mois, **5** fr. ; un an, **8** fr. On s'abonne, sans frais, dans tous les Bureaux de poste ; chez tous les libraires et marchands de journaux.

Le numéro : 10 centimes.

La **Revue des Journaux et des Livres** offre en *Primes gratuites* à chaque abonné **son portrait** carte-album et, sur l'envoi d'une photographie, un **splendide portrait** peint à l'huile

Nos lecteurs nous consultent souvent sur le choix d'une Revue hebdomadaire.

Nous ne pouvons faire mieux que de leur indiquer la **Revue des Journaux et des Livres**, qui est de nature à combler tous leurs désirs. Cette publication, *unique en son genre*, est la plus *complète*, la plus *curieuse* et la plus *intéressante* de notre époque. Elle reproduit, en effet, chaque dimanche, ce qui a paru de plus remarquable dans les journaux, les revues et les livres de la semaine : *Articles à sensation, Nouvelles, Contes, Chroniques, Actualités, Questions de modes, Voyages, Curiosités scientifiques, Agriculture, Hygiène et Médecine, Sports, Connaissances utiles, Joyeux devis, Chansons, Nouvelles à la main, Petites notes, Romans*, etc., etc., et fait, dans son *Courrier des Théâtres*, le compte rendu des premières de la semaine, ainsi que des grands concerts du dimanche. Elle contient, en outre, de nombreuses gravures d'actualité : portraits, évènements du jour, etc.

La **Revue** publie en feuilleton : 1° **La Vocation merveilleuse du célèbre cacique Piédouche, par** LÉON RIOTOR, étincelante satire de plusieurs travers de l'époque actuelle ; 2° **La Femme de Tantale**, par M. EUGÈNE DE LA QUEYSSIE, roman passionnel.

Un beau volume de vingt numéros spécimens, broché avec une jolie couverture tirée en deux couleurs, est envoyé, *franco*, contre **2** fr. **75** pour les départements et **3** fr. pour la Corse et l'Algérie.

La collection des douze premières années de la **Revue des Journaux** contient plus de CINQ mille Nouvelles littéraires et Contes variés, signés des plus grands écrivains ; chaque volume est illustré de nombreuses gravures. Elle contient, en outre, des Romans complets d'*Alphonse Daudet*, d'*Henri Rochefort*, d'*Octave Feuillet*, de *Ludovic Halévy*, d'*Hector Malot*, de *Guy de Maupassant*, de *Paul Bourget*, d'*Émile Zola*, etc. La collection est composée de douze magnifiques volumes de 825 pages, contenant la matière de plus de cent volumes, vendus en librairie 3 fr. 50, solidement reliés en toile rouge, avec titres dorés. Chaque volume : 10 francs.

Les **12** *premières années*, **110 fr.** *le port en plus.*

Adresser les lettres et mandats à M. G. NOBLET, administrateur, 13, rue Cujas, Paris.

ON DEMANDE

UN APPRENTI

à l'Imprimerie du Journal

A VENDRE

Pour Cause de Santé

MAGASIN DE CHAUSSURE

S'adresser au Bureau du Journal

4e ANNÉE

LA QUINZAINE MUSICALE

PETITE GAZETTE DU PIANO ET DU CHANT A LA MAITON

Journal de famille et de salon, joignant l'utile à l'agréable, donnant aux réunions intimes des éléments choisis de distractions artistiques et littéraires.

7 pages de musique grand format, 4 de texte et illustrations ; monologues, comédies, biographies, théories de danses, conseils, etc. Concours mensuels : 1,500 fr. de prix par an.

Abonnements. FRANCE : Un an, 6 fr., 6 mois, 3 fr. 50 ; 3 mois 2 fr. ÉTRANGER : Un an, 8 fr.

Le numéro : 30 centimes. En vente chez les principaux libraires et dans les gares (Librairie Hachette et Cie, 79, boulevard Saint-Germain, Paris).

ON DEMANDE des *Représentants*, villes, et campagnes, hommes ou dames, pour la vente d'articles de première utilité. Fortes rétributions.

Ecrire franco à M. GONDY Ainé, fabricant à BESANÇON (Doubs).

58 années de succès

Grand Prix, exposition universelle Lyon 1894
Grand Prix exposition universelle Bordeaux 1895

HORS CONCOURS, MEMBRE DU JURY
Exposition nationale ROUEN 1896
Exposit. universelle BRUXELLES 1897

ALCOOL de MENTHE DE RICQLÈS

Le seul Alcool de Menthe Véritable

Souverain contre indigestions, maux d'estomac, de nerfs, de cœur, de tête et contre grippe et refroidissements ; excellent aussi pour la toilette et les dents

REFUSER LES IMITATIONS

EXIGER LE NOM DE RICQLÈS

LESSIVE PHÉNIX

ne se vend qu'en paquets de

1, 5 & 10 KILOGR.
500 & 250 GRAMMES

portant la Signature J. PICOT

Tout produit en sacs toile ou en vrac, c'est-à-dire non en paquets signés J. PICOT, *n'est pas* de la

LESSIVE PHÉNIX

VEAUX

Pour provoquer un bel élevage, sans diarrhée, un engraissement rapide et une chair plus ferme et plus blanche pour les veaux, il ne faut employer pour leur élevage et engraissage que la *créméine*, laitage remplaçant le lait maternel et permettant aux éleveurs d'économiser leur lait, de le vendre ou de l'utiliser en beurre ou fromage. La *créméine* sert aussi pour l'élevage des agneaux porcs et poulains, cette farine hors concours aux expositions et honorée de 2 prix d'honneur et de 83 médailles ne revient qu'à deux centimes le litre de lait. En vente dans les bonnes épiceries. Exiger la *créméine* ROQUES du Mans et se méfier des imitations de sacs et contrefaçons de nom.

GUÉRISON

RAPIDE et SANS FRAIS

Pour se guérir *en secret*, par une méthode infaillible, il faut écrire à M. **SOLÈMES**, *ex-Cr de Sociétés de Médecine* au **Mans** (Sarthe), qui envoie *gratis* des méthodes sous enveloppe pour

MALADIES de la **PEAU** Dartres Croûtes **ECZÉMAS**
Plaies des Jambes, Boutons, Démangeaisons.
ANÉMIE Faiblesse, Asthme, Toux, Bronchites, Gastrite, HERNIE, HEMORRHOIDES.
MALADIES SECRÈTES
Ecoulements, Echauffements, Vices du Sang, etc.

Avis aux Littérateurs

La maison P. REVOIL et Cie Editeurs, 31 Rue d'Assas Paris ; a l'honneur d'informer les intéressés qu'elle prépare pour l'année 1898 une édition complète de

L'Annuaire des Littérateurs Français

MM. les écrivains et les journalistes sont priés de vouloir bien lui adresser une fiche de renseignements pour servir de base à la rédaction de ce travail.

NOTA. — MM. les Littérateurs devront indiquer : Nom, pseudonyme, adresse, décorations, distinctions honorifiques, les journaux où ils collaborent, les académies où sociétés dont-ils font partie.

Guerre à l'Anémie!

FER GAFFARD

(Poudre de Fer sucré soluble)

LE ROI DES FERRUGINEUX

Le plus pur, le plus soluble, le plus agréable, le plus actif et le meilleur marché. — PRIX : 2f50 le Flacon

DÉPOT : PHARMACIE CENTRALE du NORD, 132 et 134 Rue La Fayette, Paris, et toutes pharmacies

Dépôt à Sisteron, chez M. LAUGIER, Pharmacien.

A LOUER PRÉSENTEMENT
UN MAGASIN

Situe place de la Maire, à côté du *Café du Midi*. — S'adresser à M. SIARD Henri, cafetier.

Le gérant : Aug. TURIN.

© VILLE DE SISTERON

Anciennes Maisons MICHEL et ASTIER fils

LIBRAIRIE — PAPETERIE — RELIURE

Vve AUBERT ET Cie Successeurs

SISTERON (B-ALPES)

Madame Veuve AUBERT, à l'honneur d'informer le public qu'elle vient d'acquérir le fonds de Librairie-Papéterie de M. Astier fils. Comme par le passé, les nombreux clients de cette Librairie, seront assurés d'y trouver un assortiment complet de fournitures pour les Ecoles, Bureaux et Administrations.

Madame Veuve AUBERT remercie d'avance les personnes qui voudront bien l'honorer de leur confiance.

MANUFACTURE DE CHAPEAUX

FEUTRE & MERINOS

NOÈL CLÉMENT

SISTERON, (Basses-Alpes)

FORMES de CHAPEAUX - FEUTRE et PAILLE

FOURNITURES POUR MODES — DÉPOT DE ROTINS

CASQUETTES ET BERRETS

OUTILLAGE | **TOURS** | **MACHINES**

INDUSTRIEL et d'AMATEURS — de tous Systèmes — à découper

SCIERIES alternatives, circulaires et à ruban, *Mortaiseuses, Machines à Percer.* — OUTILS de toutes sortes, Français, Anglais et Américains.

pour MÉCANICIENS, MENUISIERS, TOURNEURS, etc. AMATEURS. — BOITES D'OUTILS SCIES, BOIS, DESSINS et toutes Fournitures pour le Découpage, le Tour, la Sculpture, etc.

Nouveau TARIF-ALBUM 320 p. (250 gravures) franco 0.85 c. **A. TIERSOT** Construct. Brev. à PARIS 16, Rue des Gravilliers.

HORS CONCOURS, MEMBRE DU JURY aux Expositions de *PARIS 1890-1891-1892-1893.*

Spécialité de Travaux de Luxe et d'Affiches en Couleur

LA MAISON SE RECOMMANDE PAR LES SOINS DES TRAVAUX qui lui sont CONFIÉS

MERCERIE BONNETERIE

HENRI REBATTU

SISTERON (Basses-Alpes)

GRAND CHOIX DE

COURONNES MORTUAIRES

PERLES et MÉTAL

ARTICLES FUNERAIRES EN TOUS GENRES

PRIX MODERES

FOURNITURES GÉNÉRALES POUR CONSTRUCTIONS

L. LEON

Maitre-Charpentier, maison Armand, route de Noyers

SISTERON (Basses-Alpes)

MATÉRIAUX DE CONSTRUCTION

Bois de Charpente et de Menuiserie, Parquets en Bois du Nord et Pitch-Pin, Briques, Tuiles, Ciments, Chaux, Plâtres, etc.

Charbon de Pierre : Gros, 2 fr. les 100 kil. ; Détail : 2 fr. 25

CHARBON DE BOIS

FER BRAVAIS

TONIQUE et RECONSTITUANT

ADOPTÉ PAR TOUTES LES CÉLÉBRITÉS MÉDICALES DU MONDE ENTIER. — Exiger la Véritable Marque

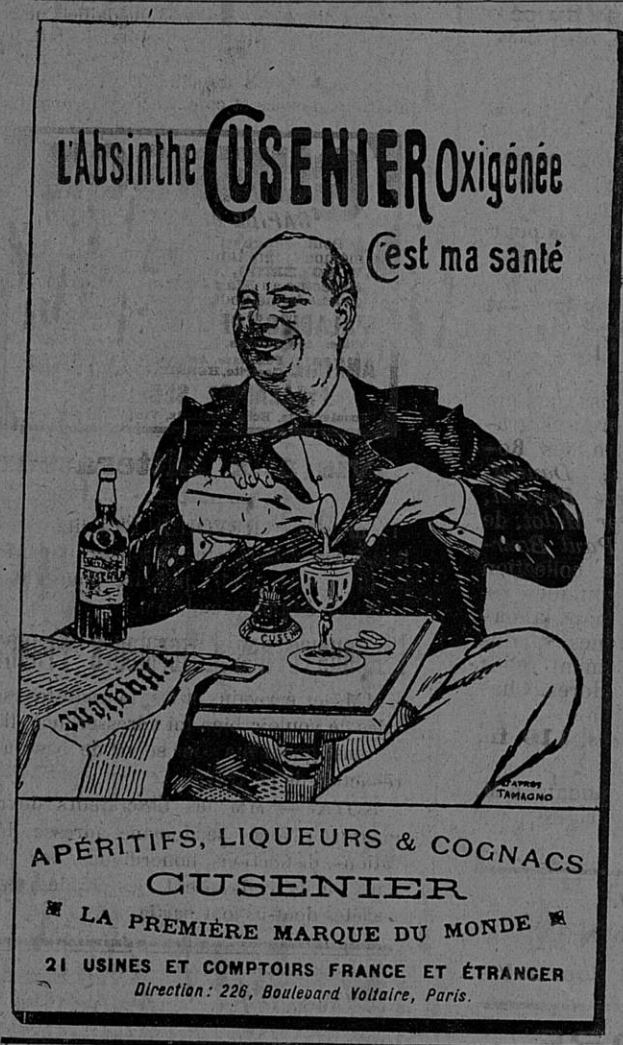

Impressions

COMMERCIALES ET DE LUXE

CIRCULAIRES

Têtes de Lettres

BROCHURES

Lettres de Mariage

DE NAISSANCE

et de Décès

PRIX-COURANT

ENVELOPPES

IMPRIMERIE NOUVELLE

SISTERON (B. A.)

AUG. TURIN

Cartes de Visite & d'Adresse

IMPRIMÉS POUR MAIRIES

Affiches de toutes dimensions

La Maison se charge de faire exécuter toutes les

Impressions Lithographiques

LIVRAISONS RAPIDES — PRIX MODÉRÉS

Impressions

COMMERCIALES ET DE LUXE

FACTURES

Livres à Souche

REGISTRES

Labeurs

PROSPECTUS

MANDATS

Etiquettes en Couleurs

VARIÉES

MACHINES A COUDRE

De Tous Systèmes

Bicyclettes en Tous Genres

ATELIER DE RÉPARATIONS

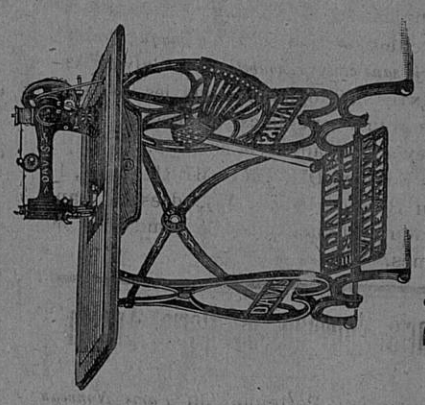

Prix Très Réduits

L. ROUBAUD

HORLOGER-ELECTRICIEN

Rue de Provence, SISTERON

Vente et Location de Mandolines

LOUIS FIDÈLE

Route de Noyers — Sisteron

Bois de Construction et de Menuiserie, Briques, Plâtres, Ciment, Chaux, Tuiles et Malons

Fournitures Générales pour Maçonnerie

AUBERGE DU TIVOLI

Près du Casino SISTERON

TENU PAR

HENRI BACHELIER

Dans cet établissement on trouve tout le confortable de la bonne cuisine bourgeoise ; ainsi que des salles, chambres, grandes écuries et remise. Une salle à titre gracieux est à la disposition des Sociétés, réunions etc., etc.

SISTERON-JOURNAL

EST EN VENTE

à MARSEILLE : chez M. GAUCHON Cours Belzunce.

à AIX : chez M. César MARTINET Cours Mirabeau.

PURIFIEZ L'AIR

en brûlant du PAPIER d'ARMENIE

Le meilleur Désinfectant connu.

L'emploi du PAPIER D'ARMENIE au point de vue de l'hygiène des habitations, est un véritable service public.

EN VENTE PARTOUT

GROS : A. PONSOT, 8, Rue d'Enghien, Paris. *Echantillons gratis.*

Contre la **CONSTIPATION** *et ses conséquences :* EMBARRAS GASTRIQUE, MIGRAINE, CONGESTIONS, etc.

PURGATIFS, DÉPURATIFS, ANTISEPTIQUES

EXIGER les VÉRITABLES avec l'*Etiquette* ci-jointe en 4 couleurs et le NOM du DOCTEUR FRANCK

1 fr. 50 la 1/2 Boîte (50 grains) ; 3 fr. la Boîte (105 grains).

Notice dans chaque Boîte. — DANS TOUTES LES PHARMACIES.

GRATIS

Pour vulgariser ses

Magnifiques Portraits

AU CRAYON-FUSAIN

La SOCIÉTÉ ARTISTIQUE de PORTRAITS (le plus grand établissement en France de reproductions artistiques) fera à tous ceux qui enverront une photographie, un agrandissement grandeur naturelle fini au crayon-fusain d'une valeur réelle de 75 francs, ***absolument gratis*** ; pourvu que cette annonce soit détachée et retournée avec la photographie d'ici 20 jours à partir de cette date du journal, à M. TANQUEREY, directeur de la Société Artistique de Portraits en son hôtel particulier, *9, Rue de Saint-Pétersbourg, Paris.* — La photographie vous sera retournée intacte avec le grand portrait.

Ecrire votre nom et adresse au dos de votre photographie.

Le Gérant — Vu pour la légalisation de la signature ci-contre — Le Maire

© VILLE DE SISTERON