19e ANNEE. N° 940 PARAIT LE SAMEDI 17 JANVIER 1903

SISTERON JOURNAL

REPUBLICAIN INDEPENDANT

Littéraire, Commercial et d'Annonces Judiciaires

ABONNEMENTS
PAYABLES D'AVANCE
Quatre francs par an
ETRANGER, le port en sus

ADMINISTRATION & REDACTION
12, rue de l'Horloge
LES MANUSCRITS NON INSÉRÉS NE SERONT PAS RENDUS
On s'abonne dans tous les Bureaux de Poste

ANNONCES
Judiciaires (la ligne)..... 0.20
Commerciales (la ligne)..... 0.15
Réclames (la ligne)..... 0.30
Pour les grandes annonces et les annonces répétées on traite de gré à gré.

AVIS

Nous prions nos abonnés dont l'abonnement a expiré fin d'année, de vouloir bien le renouveler, pour nous éviter des frais de recouvrement que nous serions obligés de mettre à leur charge.

CHRONIQUE POLITIQUE

Nous ne nous étions pas trompé sur l'issue du scrutin sénatorial. S'il donne lieu à quelques remarques accidentelles, l'ensemble général ne modifie en rien la composition de la haute assemblée. Le parti radical s'en réjouit comme d'une victoire. On lui accordait qu'il y avait gagné dix sièges ; il se flatte d'en avoir conquis treize. Ainsi, le Sénat se trouverait amené à accentuer encore son orientation démocratique. On ne penserait donc plus qu'à réaliser dans son intégralité et au plus tôt le vaste programme de réformes qui est depuis de si longues années à l'ordre du jour : impôt *progressif* sur le revenu, abaissement du service militaire à deux ans, organisation des retraites ouvrières, sans compter cette fameuse séparation des Eglises et de l'Etat toujours annoncée et toujours renvoyée aux calendes grecques. Nous verrons bientôt ce qui adviendra de cette recrudescence de velléités et de promesses que provoque naturellement le résultat très précis des élections du 4 janvier.

Ici se placent quelques traits particuliers à retenir de cette nouvelle consultation du suffrage restreint. Il y a un homme qu'elle a comblé de joie : c'est M. Combes. Le président du Conseil, réélu dans son département, a été également choisi par la Corse. La campagne avait été menée si discrètement par le leader bien connu de l'île méditerranéenne que son dénouement a surpris tout le monde. Il est inutile de dire que M. Combes a été on ne peut plus sensible à cet hommage, dont la Corse espère bien recueillir prochainement les fruits. Au même moment, le suffrage restreint, dans l'Aisne, refusait sa confiance à M. Hanotaux, l'ancien ministre des affaires étrangères, qui se présentait sous le vocable le plus modéré et avec l'appui de M. Doumer. Dans les Basses-Alpes, M. Reinach et ses amis étaient battus par M. Andrieux, l'ancien préfet de police, dont la réapparition à la tribune du Luxembourg sera sensationnelle. Le socialisme en la personne de M. Flaissières, l'ex-maire de Marseille, essuie un cruel échec dans les Bouches-du-Rhône où M. Félix Granet s'est vu, le même jour, préférer M. Bayol, infiniment moins qualifié que lui pour prendre place dans la haute assemblée. Nous aurons à peu près épuisé la série des annotations que comporte le scrutin en enregistrant le succès de M. Rouvier dans les Alpes-Maritimes. L'élection de l'habile ministre des finances, qui semble tenir actuellement dans ses mains l'équilibre du budget et l'avenir de notre crédit, ne faisait du reste aucun doute.

* * *

En depit de tous ces signes qui ne laissent pas présager une dislocation du bloc ministériel, le cabinet serait incessamment exposé à un choc qui le désagrègerait. Dans les milieux parlementaires, on s'obstine à déclarer impossible le maintien de M. Pelletan à la Marine, par suite de ses nombreuses incartades et plus récemment, de l'irréductible antagonisme existant entre lui et la commission du budget. Le départ de M. Pelletan, assure-t-on, entraînerait celui d'un autre de ses collègues. Enfin le bruit a commencé à s'accréditer de la retraite de M. Combes lui-même qui, paraît-il, ne saurait, dans l'estime du mande des affaires, demeurer au pouvoir dans l'éventualité, désormais inévitable, d'un emprunt de plus d'un milliard destiné à résoudre la crise financière. Mais quel dégré de créances convient-il d'accorder à ces multiples hypothèses ? Avec la Chambre actuelle, on ne peut jurer de rien sinon qu'elle se refusera, à moins d'une nécessité extrême, à briser le bloc de « défense républicaine » où elle est arc-boutée, cimentée et scellée.

* * *

L'anniversaire de la mort de Gambetta a été célébré suivant la tradition établie par ses amis les plus chers. Au pélérinage accoutumé des Jardies, le général André, ministre de la guerre, n'a pas manqué d'apparaître et il a glorifié l'illustre tribun. La contradiction a paru quelque peu choquante à ceux qui se souviennent de la hauteur d'âme et du libéralisme avec lesquels Gambetta entendait et a essayé, avec une puissante et généreuse audace, de réaliser l'unification nationale par l'apaisement des querelles civiles. N'est-ce pas de Gambetta cette grande et forte pensée qui résume si éloquemment son testament politique : « Dans un gouvernement républicain, le grand péril est de faire de la politique restreinte en vue de tel ou tel groupe. Ce n'est pas une République de parti que demande, que veut notre démocratie, ce n'est pas une République fermée exclusive, c'est une République nationale, c'est la République de tous ».

LA PERSÉCUTION INUTILE

Beaucoup de préfets sont en ce moment à Paris. Ils sont venus entretenir le Président du Conseil d'une situation qui les inquiète beaucoup car elle a pour résultat de rendre illusoire

---

36

ENFIN SEULE

Troisième partie

LE MARIAGE DE MISS AGATHE

VI

Miss Agathe ne répondit pas d'abord. Après un instant de réflexion, elle dit :

— Non pas plus avancés. Force nous est de nous en remettre à la Providence sans préjudice de vos lumières et de votre science.

La quatrième attaque se produisit à l'automne et fut marquée par de nouveaux phénomènes, cette fois plus brutaux et plus inquiétants.

Elle se termina par une véritable crise épileptiforme, au courant de laquelle la pauvre Adolphine émit des paroles, ou pour être exacts, des sons incompréhensibles : Canaille, voleuse... Tout pour elle... Millions... Toujour elle... Toute seule... Fortune... C'est à peu près tout ce que l'on distingua nettement. C'était trop ou trop peu pour asseoir une certitude au sujet des préoccupation de la démente.

L'accés violent dura fort peu il avait débuté à une heure ou l'institutrice était retenue par les devoirs de sa charge. Avertie, elle revint précipitamment près de la malade, qui dès son apparition, se calma. Un instant après Adolphine était dans les bras de sa sœur, s'endormait en mumurant : « Je t'aime.

La tournure que semblait prendre la maladie, jusqu'alors bénigne et n'apportant le trouble que dans l'intérieur immédiat des deux sœurs, inquiéta fortement les rigoristes parents des élèves de miss Agathe. Il s'en ouvrirent à elle.

La courageuse et fière jeune femme avait le cœur trop haut placé pour méconnaitre son devoir et ne pas prendre son parti résolument. Elle alla au-devant des désirs, apparents sous leur forme polie et délicate, de ses patrons. Elle résigna son emploi.

Depuis quelques mois, les affaires avaient été réglées au sujet de la maison de Richmond. Bien à contre cœur, miss Agathe s'était décidée à céder la maison et le fonds de commerce. Elle avait pu ainsi en retirer une somme plus considérable que si elle eut gardé la propriété de l'immeuble Et puis il lui répugait de conserver des attaches quelconque avec l'étranger qui allait succéder au « bon Jacques ».

Si avantageuses qu'eussent été les clauses du marché négocié par Agathe e core que le prix eut été soldé comptant, cela ne constituait pas pour deux sœurs, dont une incapable de subvenir par elle-même à ses besoins, une situation brillante.

Agathe était trop courageuse pour s'alarmer. Elles se retirèrent dans un cottage au voisinage de Londres.

VII

Les deux sœurs vivaient tranquillement dans leur nouvelle retraite depuis quelques mois. Le changement de milieu avait apporté une modification sensible dans la santé d'Adolphine.

Agathe eut la satisfaction de constater que la crise qu'elle attendait pour le commencement de l'hiver, d'après les précèdents et les pronostics du médecin fut des bénignes. A peine vingt-quatre heures de prostration, d'immobilité et de mutisme.

Une après-midi que toutes deux profitaient d'un beau soleil d'hiver, assises devant le perron au milieu du jardinet situé devant le cottage, un carrosse luxueux s'arrêta devant la grille,

Louis des Iles.

(*A suivre*)

Reproduction interdite aux journaux qui n'ont pas de traité avec la *Correspondance de la Presse Départementale*

© VILLE DE SISTERON

la loi sur les associations, du moins en ce qui concerne l'enseignement congréganiste.

Phénomène inattendu, dit le *Radical*, toutes les écoles dirigées par des congrégations non autorisées se sont rouvertes sous les yeux des Préfets impuissants. Les sœurs ont tout bonnement quitté leur robe bleue et leur cornette, pris un costume laïque et sont allées faire une déclaration d'ouverture d'école libre.

Ce phénomène, si phénomène il y a, n'était pas du tout inattendu. Les républicains libéraux l'ont annoncé à l'avance au cours de la discussion de la loi.

On a prêté à M. le Président du Conseil l'intention de remettre une troisième fois la loi sur le métier pour l'aggraver encore en reprenant la proposition de loi que M. Henri Brisson avait soumise à la Chambre et qui consiste à enlever aux anciens congréganistes le droit d'enseigner.

Ce serait encore une injustice inutile. Il ne manque pas en effet d'institutrices laïques sans emploi qui ne demandent qu'à remplacer les sœurs en offrant toutes les garanties au point de vue des sentiments religieux. Il existe une Association des femmes, « les mères de la retraite » qui s'occupe justement, à cette heure, de recruter dans tous les départements un personnel très catholique d'institutrices libres.

Tout cela, nous le répétons, était parfaitement prévu et justifie pleinement ce que disait aux sectaires de la majorité un de nos représentants au moment de la discussion de la loi « ce qui achève de rendre odieuse votre loi de persécution c'est qu'elle offensera les consciences, agitera le pays, sans aboutir au résultat que vous poursuivez. »

CHRONIQUE LOCALE
ET REGIONALE

SISTERON

Concert d'Apollon. — L'intelligent directeur du Music-Hall de la rue Droite dépasse les promesses qu'il avait fait espérer.

Les débuts se succèdent sans interruption et c'est, chaque semaine une nouvelle Diva qui affronte le feu de la rampe. Citons les plus récents : Mademoiselle Jeane Torino, chanteuse franco-espagnole qui obtient un franc succès dans son répertoire ; Mademoiselle Charmy, chanteuse à diction, disant bien, en effet, et possédant une voix agréable, ce qui ne gâte rien. Sont toujours très justement applaudies Mesdemoiselles Yvette Honny, comique de genre et Yette Darcy, chanteuse légère qui tire un excellent parti d'un filet de voie suffisamment ample et juste.

L'inimitable comique qu'est M. Beaufort nous aura quitté quand paraîtront ces lignes, mais avec la promesse de revenir nous faire entendre encore un répertoire qui a le talent de rendre de joyeuse humeur les gens les plus grincheux.

Mention honorable au sympathique Edmond.

Nos Hôtes. — 1096 touristes de toute nationalité et de tout ordre ont été de passage à Sisteron pendant l'année 1902 parmi lesquels nous relevons les noms ci-après :

De Galléa Pierre, prince de Savoie. — Comte François de Ruelle. — Comte de Ricaldo de Salva, du Portugal. — Baron de Lesca Olimpio (Turi). — Vicomte de Surrel Marie-Louis. — Baron de Valada Pierre, ayant à son actif 59 condamnations. — Cimetière Joseph, prince de l'Egalité. — Marquise Marie des Essarts. — Ceccaldi Jean-Thomas. — Knüd Rasmüssen, du Danemarck. — Aloès Strengel, d'Autriche. — Regnier de Montlaux. — Sanchiez Antonio, d'Espagne. — Osman Bey, ex-commandant de cosaques. — Szabaco Ianos, d'Hongrie. — Joreau Louis, terrible anarchiste. — De Loges Dominique, Belgique. — Delèze Marius, comte de Rouville, gendre d'un ancien Ministre de la Marine. — Jehan vicomte de Bréhant. — Dufresnoy Henri, comptant 48 condamnations.

En 1901, 964 voyageurs.

Cette cohorte a presque toute descendu à l'hôtel des quatre pentes, sauf quelques-uns qui se sont fait conduire à l'hôtel Chambefort, où l'on déguste à foison les haricots en toute sauce.

P.-L.-M

Courses et Carnaval de Nice. — *Tir aux pigeons de Monaco.* — Billets d'aller et retour de première et de deuxième classes à prix réduits de Lyon, Saint-Etienne et Grenoble pour Cannes, Nice et Menton, délivrés jusqu'au 15 Fevrier 1903.

Les billets sont valables 20 jours et la validité peut être prolongée une ou deux fois de 10 jours moyennant 10 o/o du prix du billet. Ils donnent droit à deux arrêts en cours de route tant à l'aller qu'au retour.

Bal. — Les Conscrits de la classe 1902, fêteront leur tirage au sort par un grand bal qui sera donné, le samedi 17 Janvier 1903 dans le local du restaurant Chabal.

ÉTAT-CIVIL
du 10 au 17 Janvier 1903

NAISSANCES

MARIAGES

DÉCÉS

Néant

Mariage. — Jeune homme instruit musicien demande à épouser jeune fille de 20 à 25 ans avec ou sans tâche, mais avec dot. Pressé.

Ecrire poste restante E. C. (Sérieux).

M. Rulland prévient MM les cafetiers qu'il est l'entrepositaire de la **brasserie de la Méditerannée VELTEN.**

Changement de domicile. — M. Casagrande, chirurgien-dentiste, à l'honneur d'informer sa clientèle que son cabinet est actuellement transféré : 13, *rue de Provence.*

Précieux services. — Ménéac (Moribihan), le 15 juin 1902. Les Pilules Suisses m'ont toujours rendu un grand service, surtout pour les maux de tête, de reins et d'estomac. Elles ne provoquent jamais de coliques. Goujon Jeun (Sig. lég.)

COURRIER DE LA MODE

Nous touchons à la période des bals et des soirées où le travesti est de rigueur, l'amusant travesti qui donne libre carrière aux plus diverses imaginations. A côté des connus, chaque année voit s'en créer de nouveaux qui empruntent leur grâce à l'actualité. C'est généralement le théâtre qui donne l'idée des innovations, c'est aux pièces à succés que s'empruntent les costumes inédits. Ainsi, cette costumes classiques, des types année, nous verrons plus de costumes russes que de coutume à cause de la fameuse pièce de Tolstoï : Résurrection. Ce qu'il y a d'amusant, c'est que les créations nouvelles demeurent, s'ajoutent aux anciennes, et la liste des types où notre fantaisie exerce son choix s'allonge de saison en saison. Ainsi nous avons gardé les costumes Aiglon, Salambo, princesse lointaine et beaucoup d'autres.

Les costumes travestis peuvent être très riches ou très simples. Ils se font même en papier, un papier spécial bien entendu qui se fabrique en grande largeur et ressemble à celui dont on confectionne les abat-jour. Il suffit à composer de délicieux emblêmes de fleurs, et, rien qu'en ce genre la varieté, comme on le pense bien, est infinie. Les couleurs, très variées, permettent d'imiter les tulipes, les roses, les capucines, les soucis, les violettes, les paquerettes, par le mélange des nuances de la corolle et du vert des feuilles. Un costume de rose sera fait d'une superposition de jupes dentelées et d'un corselet vert, servant de gaine au corsage rose. Sur l'épaule, plusieurs volants découpés. Des roses dans les cheveux, une ceinture verte.

Pour la marguerite et la violette faire tomber une jupe dentelée mauve ou blanche sur un dessous vert. La jupe de la marguerite est très, très découpée.

A cote de ces symboles qui peuvent être infiniment diversifiés, sont les types classiques : mariés de village, pierrots, colombines, marquises Louis XV, grandes dames Louis XVI, forts de la Halle, pages, pâtissiers, soubrettes, laitières, bouquetières, avocats et avocates, avec une longue kyrielle d'et cœtera. A noter aussi les druides et les druidesses, les chevaliers et les apothicaires, les brillants officiers et les gentilles cendrillon, les Peau d'Ane et toutes les héroïnes des contes de fées.

Ces costumes se font plus ou moins riches, a volonte.

LECTURES POUR TOUS

Le succés inoui des **Lectures pour Tous**, dont le tirage a atteint en 1902 deux millions deux cent ciuquante mille exemplaires, s'explique facilement pour quiconque a parcouru l'attrayante revue populaire que publie la librairie Hachette et Cie. Avec leurs, articles si variés, leurs illustrations, merveilleuses, leurs romans ou nouvelles d'un passionnant intérêt, les **Lectures pour Tous**, sont le recueil le plus captivant et le plus instructif qui ait jamais été offert à la curiosité du public.

Voici le sommaire du No de **Janvier** des **Lectures pour Tous :** *Dix Siècles d'Histoire en un Jour : La Fête du Loyalisme en Angleterre. — Douaniers contre Fraudeurs. — Le mystère d'une Tutelle* roman. — *La Gaîté Héroïque : Bons mots et plaisanterie devant l'ennemi. — Réponse à Manon*, valse. — *Pourqnoi y a t il des Riches et des Pauvres ? — Laideur qui amuse et qui raille : De la Marotte du Fou à la Houppe du Clown. — Les Bienfaits des Microbes. — Dix Menus de Gargantua — Comment arriver au Pôle ? — Le Chapeau Gris*, nouvelle.

Abonnements — Un an : Paris, 6 fr. ; Départements, 7 fr. ; Etranger, 9 fr. ; — Le N°, 50 centimes.

L'ALMANACH HACHETTE POUR 1903

L'**Almanach Hachette**, dont la dixième année vient de paraitre, offre à ses centaines de milliers de lecteurs l'universel attrait de ses renseignements pratiques illustrés de plus onze cents gravures. C'est le **Véritable Trésor de la Vie pratique** — donnant *l'Almanach météorologique* **le plus complet qui soit ; les Grands Faits** *de l'histoire*) **les plus merveilleuses Découvertes** *de la Science ;* **les plus récentes Conquêtes** *de la Géographie en dix cartes en couleurs ;* **les Chefs-d'œuvre** *des beaux arts* ; **les Applications pratique** *de la loi* ; **les Victoires** *de la Médecine* ; **les dernières Vulgarisations** *de l'Agriculture* ; **Les Joies** *du Rire* ; **les Plaisirs** *des Jeux et des Sport* et *une magnifique Carte routière de France grand format*).

Joindre l'agréable à l'utile, tel est le but de cette incomparable encyclopédie moderne, dont le succés demeure sans précédent dans les anales de la librairie.

L'Almanach du Drapeau pour 1903
Livret du Patriote, du Marin et du Soldat

L'**Almanach du Drapeau** dont nos lecteurs ont pu les années précédentes apprécier le charme instructif et l'admirable variété vient de paraître à la librairie Hachette et Cie et concentre dans son édition de 1903 la matière d'une véritable eucyclopédie militaire écrite dans le but d'instruire, de renseigner et de distraire.

Parmi ses nombreux articles, tous inédits, citons : *Les grands capitaines de la Mer ; Un Homme qui a dompté 20000 Chevaux* ; *Le Problème du Sac* ; *Guide de l'Officier de Reserve et de Territoriale ; La Guerre Sud-Africaine* ; *Les grands Naufrages de la Marine de guerre ; Petit Dictionnaire des Œuvres militaires et maritimes ; Les Jeux dans l'armée anglaise* ; *Petit Répertoire complet de nos Navires de guerre*, etc.

Mais, en outre de l'édition ordinaire, de l'édition simple, renouvelée tout entière, parait cette année pour la première fois une **Édition complète** d'un *prix accessible à tous*, et qui contient un **Petit Annuaire condensé de l'Armée Française** en 82 pages, régiment par régiment, avec les indications d'emplois. grades, distinctions, etc.

La Vie Heureuse

Le troisième numéro de la La Vie Heureuse vient de paraître à la librairie Hachette et Cie, et, avec lui, cette belle publication féminine accueillie dés sa naissance avec tant de faveur, se trouve défitivement lancée. Car il est impossible de rêver un ensemble plus complet, plus joli et plus varié que ce numéro où défilent tour à tour le monde, le théâtre, le cirque, et l'usine — une usine mondaine ! — sous les espèces les plus grâcieuse et les plus féminines. Ajoutez à cela que Henri Lavedan a écrit un étincelant dialogue de Noel pour ce numéro où Caran d'Ache a donné un.. Caran d'Ache de derrière les fagots, et où MM. de Férody et Georges Loiseau ont écrit une charmante comédie que le sociétaire de la comédie-Française, assisté de la toute gracieuse Yvonne Garrick, a joué devant l'objectif pour les lectrices de La Vie Heureuse.

En voilà assez, sans doute pous assurer le triomphe de ce numéro ; mais il contient encore bien d'autres choses et il faudrait un long article paur les énumérer seulement : le mieux est donc d'y aller voir soi-même, et de se procurer au plus vite cette étincelante publication.

© VILLE DE SISTERON

Tribunal de Commerce de Sisteron

Liquidation judiciaire

Les créanciers de TIRAN Philomon, épicier à Château-Arnoux, qui n'ont pas encore produit leurs titres de créances, invités à les remettre sans délai entre les mains du greffier ou du liquidateur. Ils sont, en outre, prévenus qu'une dernière assemblée pour la vérification de leurs créances aura lieu le vingt huit Janvier 1903 à 11 heures du matin.

Le Greffier du tribunal,
PEIGNON.

Etude de Me Léopold BÉQUART
Notaire
SISTERON (Basses-Alpes)
Successeur de Me Bassac.

ADJUDICATION
Volontaire

Demain Dimanche 18 Janvier à 2 heures de l'aprés-midi, il sera procédé à la

VENTE
Aux Enchères Publiques

des immeubles appartenant à Mme Vve GAMBUS et à messieurs Auguste et Henri GAMBUS.

PREMIER LOT

Partie de maison sise sur le devant de la rue Droite n° 18

Mise à prix : Sept mille francs, ci. . . . . 7000 fr.

DEUXIEME LOT

Autre partie de la même maison, sur le derrière de la rue Droite, avec entrées sur cette rue et celle de l'évêché.

Mise à prix : Huit mille cinq cents francs, ci. 8.500

TROISIEME LOT

Maison rue de l'Evéché (dite maison Remy).

Mise à prix : Neuf cent cinquante fr. ci 950

QUATRIEME LOT

Terre Labourable, quartier des Baumas.

Mise à prix : Deux cent cinquante fr. ci 250

BLOC

Aprés la vente en détail les 1er et 2e lots seront exposés en vente en un seul lot en bloc sur la mise à prix formée par le total des adjudications partielles des dits lots.

Pour tous renseignements s'adresser à Me Béquart dépositaire du cahier des charges.

L. BEQUART.

Etude de Me L. BEQUART
Notaire à Sisteron (Basses-Alpes)
SUCCESSEUR DE Me BASSAC

ADJUDICATION
Volontaire

Dimanche 18 janvier 1903, à 3 heures après-midi il sera procédé à la

Vente aux Enchères Publiques

d'une maison, sise à Sisteron rue Chapuzie, composée de premier et deuxième étage, écurie, cave et grenier appartenant à M. Jules Chauvin propriétaire à Sisteron.

Mise à prix : Trois cents francs, ci . . . . . 300 fr.

Pour tous renseignements s'adresser à Me Béquart, notaire dépositaire du cahier des charges.

Pour extrait :
L. BEQUART.

UN MONSIEUR offre gratuitement de faire connaître à tous ceux qui sont atteints d'une maladie de la peau, dartres, eczémas, boutons, démangeaisons, bronchites chroniques, maladies de la poitrine, de l'estomac et de la vessie, de rhumatismes, un moyen infaillible de se guérir promptement ainsi qu'il l'a été radicalement lui-même près avoir souffert et essayé en vain tous les remèdes préconisés. Cette offre, dont on appréciera le but humanitaire, est la conséquence d'un vœu.

Ecrire par lettre ou carte postale à *M. Vincent*, 8, place Victor Hugo, à Grenoble qui répondra gratis et franco par courrier, et enverra les indications demandées..

Bière de Saint-Robert
Veuve Poulat et Viallet GRENOBLE
Spécialité de bières brune et blondes
FRÉDÉRIC LATIL

A LOUER
Place de la Mairie
trés joli Logement au 3e étage
S'adresser au bureau du Journal.

Avis. — Madame NER, ayant acheté le *Grand Hôtel Vassail* et pris la direction de cette ancienne maison si avantageusement connue, cèderait son bazar des **Galeries Parisiennes**

Pour traiter, s'adresser aux Galeries Parisiennes ou à l'hôtel Vassail.

A CÉDER DE SUITE
pour cause de décès
Boucherie-Charcuterie
S'adresser au bureau du Journal

HUILES D'OLIVES -- SAVONS

Représentants dépositaires demandés pour le placement des huiles et savons Remises très avantageuses. Bonnes conditions et situation d'avenir.

Ecrire : *Th LATIERE fabricant à Salon (Bouches du-Rhône).*

SISTERON-JOURNAL
EST EN VENTE
MARSEILLE chez Monsieur GRA· Cours Belsunce.
à AIX chez M. César MARTINET Cours Mirabeau
à TOULON, Chez Mme CASSARINI KIOSQUE PLACE D'ARME

REPRÉSENTANTS On demande dans toutes les localités des personnes sérieuses pour placer huiles d'olives et savons. Appointements 120 fr. par mois ou remises très élevées. Ecrire à Théophile Barthon, fabricant, à Salon (B-du-R)

A LOUER DE SUITE
Faubourg La Beaume
TOUTE UNE MAISON

Composée de écurie, magasin, pré, vigne et jardin.

S'adresser à Mme Vve **Tamisier**, *propriétaire, rue Saunerie.*

A CÉDER
pour cause de maladie
SALON DE COIFFURE
très bien situé
S'adresser au bureau du Journal

HOTEL D'EUROPE
(Sans Restaurant)

MARSEILLE, 26, rue des Récollettes donnant sur la Cannebière et le cours Belsunce.

Au centre des Affaires

80 Chambres très confortables. Prix trés modérés. Recommandé à MM. les Voyageurs de Commerce et Touristes.

Ant. FOURNIER, Bas-alpin
Propriétaire

L'état de vos enfants vous inquièterait-il?

RUSSAN (Gard), le 4 Novembre 1901.
Messieurs. En février dernier, mon petit garçon, tourmenté par la gourme, s'étiolait visiblement. Il était pour ainsi dire plus faible qu'à sa naissance et son état me chagrinait beaucoup, d'autant plus même, qu'ayant pris à ce moment une méningite, sa débilité ne fit que s'accroître. Il était pâle, amaigri et faisait pitié. Je lui donnai alors de l'Emulsion Scott et les résultats sont splendides. La gourme peu à peu disparut, les joues de mon bébé se remplirent et prirent une belle couleur rose. L'emploi de votre Emulsion Scott améliora vraiment de façon remarquable l'état général de mon enfant qui maintenant se porte à merveille. Vidal.
Messieurs Delouche et Cie, Paris.

Débilité. Quelle que soit la cause de la débilité il est absolument nécessaire de choisir le vrai moyen d'en débarrasser votre enfant pour que celui-ci puisse poursuivre sans défaillance la bonne route en cette vie; les premiers pas du jeune âge sont, en effet, très importants si l'on veut que l'enfant jouisse d'une bonne santé, cette grande cause de félicité. Pour que votre enfant vienne bien, pour le fortifier suffisamment en vue de tous ses devoirs futurs, vous n'avez besoin — comme le fait remarquer M. Vidal — que de l'Emulsion Scott, le meilleur reconstituant de France. Pour les enfants débilités l'Emulsion Scott vient comme le réconfortant soleil après une longue et triste nuit.

L'Emulsion Scott seule guérit; imitations ou substitutions ne guérissent pas. De l'Emulsion Scott on a tout imité, excepté son pouvoir de guérir. Un pêcheur portant sur son dos une grosse morue, voilà la marque de l'Emulsion Scott : pour éviter les contrefaçons *exigez donc le flacon Scott avec le pêcheur*, votre guérison est ainsi assurée. L'Emulsion Scott, qu'aiment les enfants, est parfaitement savoureuse et digestible; c'est une émulsion de la plus pure huile de foie de morue avec des hypophosphites de chaux et de soude (les meilleurs éléments constitutifs du sang, des os et des tissus). Elle est vendue dans toutes pharmacies toujours en flacons (enveloppés de papier couleur saumon) jamais en litres. Pour recevoir franco un échantillon, mentionner ce journal en adressant 0 fr. 50 de timbres à Messieurs Delouche et Cie, 2, Place Vendôme, Paris.

LESSIVE · PHÉNIX
ne se vend qu'en paquets de
1, 5 & 10 KILOGR.
500 & 250 GRAMMES
portant la Signature **J. PICOT**

Tout produit en sacs toile ou en vrac, c'est-à-dire non en paquets signés J. PICOT, *n'est pas* de la

"LESSIVE PHÉNIX"

CHOCOLAT MENIER
Refuser les Imitations.

ARTICLES SPECIAUX Caoutchouc et Baudruche
pour **USAGE INTIME**
ECHANTILLON ET CATALOGUE contre 0f30 ou 1f25 pour 6 échantillons sous pli cacheté. Recom. par Sommités Médicales. Mme FONDÉE EN 1876. H. CHASTAN, 68, r. J.-J. Rousseau, Paris.

OCCASION A SAISIR !
A VENDRE PIANO DROIT
EN EXCELLENT ETAT
S'adresser au bureau du Journal.

SAVON du CONGO **Se méfier des Contrefaçons**

FOIN d'excellente qualité à vendre. S'adresser au bureau du journal.

INNOVATIONS de la
MODE NATIONALE
Dessins décalquables GRATUITS
Tom Tit

Digestions excellentes, teint frais, santé parfaits
PURGATIF GÉRAUDEL
En tablettes, délicieux au goût, effet rapide sans coliques.

La Grande Marque Française des Desserts Fins.
BISCUITS PERNOT
DIJON, PARIS, LYON, L'ISLE-s/-Sorgue, GENÈVE. *(4 Usines)*

GRANDS SUCCÈS.

Suprême Pernot
le meilleur des desserts fins.

AMANDINE de PROVENCE
DESSERT EXQUIS

SORBET
GAUFRETTE FONDANTE ACIDULÉE

PETIT BEURRE GAMIN
Le plus fin des petit-beurres.

FLEUR DES NEIGES
Gaufrette Fondante double Vanille.

PURIFIEZ L'AIR
en brûlant du PAPIER d'ARMENIE
Le meilleur Désinfectant connu.

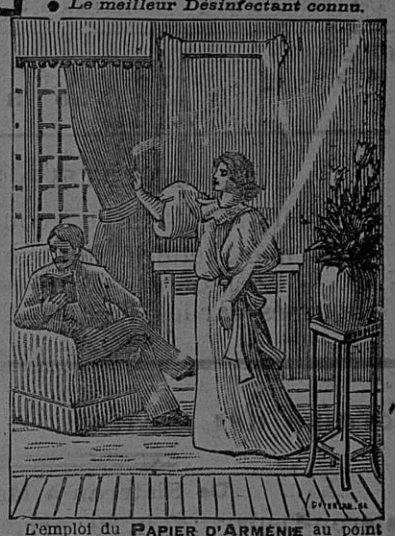

L'emploi du PAPIER D'ARMÉNIE au point de vue de l'hygiène des habitations, est un véritable service public.
EN VENTE PARTOUT
GROS : A. PONSOT, 8, Rue d'Enghien, Paris. *Échantillons gratis.*

---

65 ANNÉES DE SUCCÈS
HORS CONCOURS
MEMBRE du JURY PARIS 1900
Alcool de Menthe
DE RICQLÈS
CALME la SOIF et ASSAINIT l'EAU
DISSIPE les MAUX de CŒUR, de TÊTE, d'ESTOMAC, les INDIGESTIONS, la DYSENTERIE, la CHOLERINE
EXCELLENT pour les DENTS et la TOILETTE
PRÉSERVATIF contre les ÉPIDÉMIES
REFUSER LES IMITATIONS
Exiger le nom DE RICQLÈS

LA KABILINE
Véritable Teinture des Ménages
LA KABILINE
Pour rendre neufs ses Vêtements
LA KABILINE
Adoptée par les Personnes économes
LA KABILINE
Vendue dans le monde entier
ESSAYEZ-EN !
Le Paquet : **40** Centimes

Sisteron. — Imprimerie A. TURIN

Le Gérant, Aug. TURIN.

ANÉMIE
PAUVRETÉ du SANG — CHLOROSE
PALES COULEURS — NEURASTHENIE
CONVALESCENCE de toutes les Maladies.

EN 20 JOURS par l'ELIXIR DE St-VINCENT DE PAUL — GUÉRISON RADICALE
Le Seul autorisé spécialement.
Remarquer chez les SŒURS de la CHARITÉ, 105, R. St-Dominique, Paris le COMPTOIR FRANÇAIS de St-VINCENT de PAUL
Se Méfier des Contrefaçons. — EXIGER LA SIGNATURE GUINET.
PRODUITS DE St-VINCENT DE PAUL : GUINET, Pharm. Ch., 1, Rue Saulnier, Paris et toutes Pharmacies. *Brochure franco.*

© VILLE DE SISTERON

A la Belle Jardinière

6, Rue Droite — SISTERON

CADEAUX ET ÉTRENNES UTILES

A cette Occasion

Distribution de Splendides Calendriers - Pochettes

Art Nouveau

COLLET fourrure col Médicis, empiècement caracul. Valeur 30 francs. Sacrifié **18** fr.

JUPONS soie moirée grand volant ganse, valeur 38 fr, sacrifié **17** fr.

CRAVATTE fourrure Mouflon, valeur 12.75 sacrifie **7**, **9** et **10** fr.

EDREDON gonflant, duvet acconisé, belle qualité, grande taille, val. 35 sac. **28** fr.

EDREDON gonflant duvet acconisé grande taille véritable cygne blanc, premier choix valeur 45 fr. Sacrifié **38** fr.

MOUCHOIRS froufrou, ourlés à jour, à vignettes toutes nuances, valeur 3 fr. 50 sacrifiés la douzaine. **2.45**

MOUCHOIRS toile de soie, nuances assorties. Valeur 9 fr. sacrifié à **5** fr.

MOUCHOIRS ourlés à jaur, initiale brodée la boite de 6, valeur 7 et 4 fr. sacrifié **5.50** et **3** fr.

POCHETTES soie, toutes nuances depuis **0** fr. **50**

CAPES homespum laine, envers carreaux, nuances gris, loutre et bleu, valeur 22 fr., sacrifié **15** fr. **95**

JAQUETTES drap nouveauté valeur 12 fr. sacrifié **9** fr. **95**

JAQUETTES drap cuir, belle qualité, nuancee loutre, gris perle, beige clair et foncé, valeur 25 fr. sacrifié **19** fr.

FOULARDS soie et foulards cache nez pour homme, sacrifié à 50 o/o au-dessus de leur valeur depuis **1** fr.

Autres Etrennes Utiles

Services de tables, linge de toilette, Service a thé, Bonneterie fine, Cravattes pour dames et hommes, Chemises haute nouveauté pour dames et hommes

Parapluies, ganterie, et enfin toutes les confections pour Dames et fillettes sont sacrifiés aux mêmes conditions.

SENSATIONNEL !

Une Splendide Machine à coudre marque *Oméga*. Article supérieur Table marquetterie de Luxe. Valeur : 150 fr. Sacrifié 120 fr.

N.-B. — Le montant de tous les achats *au comptant* sont remboursés par les Timbres-Cadeaux.

LIQUIDATION

RÉELLE ET TOTALE -- TOUT VENDU A PERTE

RAYON DE MESURES

COMPLETS valeur 50 fr. aujourd'hui sur mesures à **39** fr.
— — 65 fr. — — à **48** fr.
— — 75 fr. — — à **58** fr.

RAYON DE CONFECTIONS

TOUT pour RIEN ; Jugez-en : Un lot de PANTALONS à 19 sous. — VESTONS tussor, valeur 4 fr. vendus 49 sous. — CHEMISES de 3 fr. pour 39 sous. — COMPLETS draps 12 fr. — PARDESSUS 12 fr. — COMPLETS coutil, les plus beaux 8 fr. ordinaire 5 fr. et tout à l'avenant !

Rue Mercerie MAISON LATIL

MACHINES A COUDRE

« PFAFF et MÉRIDIONALE »

On ne doit pas comparer les machines à coudre **PFAFF et MERIDIONALE** aux nombreuses machines de bas prix offertes par la concurrence. Tandis que celles-ci sont de qualité absolument inférieure, les machines **Pfaff et Méridionale** répondent au contraire aux plus grandes exigences par rapport à la durabilité et au bon travail en raison des matières excellentes avec lesquelles elles sont construites.

Méfiez-vous des offres de MACHINES A BAS PRIX !

Pour tous renseignements, s'adresser

MAISON CHAURAND, DIGNE (B.-A.)

Envoi franco du Catalogue

Horaire des Trains. — Service d'Hiver

De Sisteron à Marseille

Sisteron-Départ : 7 h. 39 ; arrivée à Marseille 1 h. 12
2 h. 24 ; — 7 h. 55
7 h. 02 ; — min. 01

De Marseille à Sisteron

Marseille-Départ : 4 h. 30 ; arrivée à Sisteron 9 h. 42
9 h. 30 ; — 3 h. 23
2 h. soir ; — 7 h. 37

De Sisteron à Gap

Sisteron-départ : 5 h. 32 ; Veynes 8 h. Gap 11 h. 08
9 h. 42 ; — 11 h. 05 — 2 h. 02
3 h. 23 ; — 4 h. 45 — 6 h. 10
8 h. 02 ; — 9 h. 35 — 10 h. 27

De Sisteron à Digne		De Digne à Sisteron	
7 h. 39 arriv.	9 h. 07	6 h. 58 arriv.	9 h. 42
2 h. 24	4 h.	1 h. 55	3 h. 23
7 h. 02	8 h. 18	6 h. 15	7 h. 37

De Sisteron à Grenoble

9 h. 42 arriv.	2 h. 45	8 h. 37	2 h. 24
3 h. 23 —	8 h. 32	1 h. 23	7 h. 02

Impressions
COMMERCIALES
ET DE LUXE

CIRCULAIRES
Têtes de Lettres
BROCHURES
Lettres de Mariage
DE NAISSANCE
et de Décès
PRIX-COURANT
ENVELOPPES

IMPRIMERIE NOUVELLE

SISTERON (B. A.)

AUG. TURIN

Cartes de Visite & d'Adresse

IMPRIMÉS POUR MAIRIES

Affiches de toutes dimensions

La Maison se charge de faire exécuter toutes les

Impressions Lithographiques

LIVRAISONS RAPIDES — PRIX MODÉRÉS

Impressions
COMMERCIALES
ET DE LUXE

FACTURES
Livres à Souche
REGISTRES
Labeurs
PROSPECTUS
MANDATS
Etiquettes en Couleurs
VARIÉES

IMPRIMÉS DE COMMERCE, POUR MAIRIES ET ADMINISTRATIONS

ATELIER DE PEINTURE ET DECORATION

ASSORTIMENT de PAPIERS PEINTS

L. BORRELY, Peintre

Ancienne Maison SARTORI, rue Saunerie

Vitrerie, Encadrements, Peintures préparées de toutes nuances

Articles pour Maçons tel que pinceaux, colles et ocres etc... etc..

Papiers vitraux ---- Vernis pour les parquets

Grand choix de Couronnes Mortuaires en perles et en Métal à des prix très modérés

On envoie les échantillons de papiers peints à domicile

PRIME GRATUITE

Les Abonnés anciens et nouveaux du Journal

LA RENTE

reçoivent Gratuitement en prime

Un ouvrage contenant plus de 250.000 numéros de Titres sortis aux anciens Tirages, avec ou sans lots, et non remboursés.

La RENTE publie : Revue de la Bourse, de Marchés en Banque, des Assurances. — Comptes rendus d'Assemblées. — Rapports des Cie. — Cours de toutes les Valeurs. — Cours de Bruxelles, Lyon, Marseille, Lille, etc. — Échelle des Ravenus. — Bilans des Sociétés. Avis de paiement des Coupons. — Convocations d'Assemblées. — Recettes du Sacs, des Cie de Gaz, d'Electricité, des Omnibus, Voitures, Tramways, Chemins de fer, Cours des Changes, tous les tirages français et étrangers. — Un An : 6 fr. — 5, Rue Drouot, PARIS

L'ART de GAGNER de l'ARGENT à la BOURSE

25 Ans de Succès. — Indispensable aux personnes qui désirent spéculer. a valu à l'auteur les félicitations des financiers les plus distingués. *Envoi gratis :* GAILLARD, 4, Rue de la Bourse, 4, Paris

CRÉDIT AGRICOLE

Engrais Chimiques Animalisés (tous dosages)

Machines Agricoles et industrielles

de toute provenance

VENDUES A L'ESSAI ET GARANTIES

PIÈCES DE RECHANGES

S'ADRESSER A M. A. REYNIER

SISTERON GRANDE Ste ANNE

Et pour renseignement à M. Feraud.
Ferblantier à Sisteron.

Le Gérant — Vu pour la légalisation de la signature ci-contre — Le Maire,

© VILLE DE SISTERON