19e ANNÉE, N° 978 PARAIT LE SAMEDI 10 OCTOBRE 1903

SISTERON JOURNAL

REPUBLICAIN INDEPENDANT

Littéraire, Commercial et d'Annonces Judiciaires

ABONNEMENTS
PAYABLES D'AVANCE
Quatre francs par an
ÉTRANGER, le port en sus

ADMINISTRATION & REDACTION
12, rue de l'Horloge
LES MANUSCRITS NON INSÉRÉS NE SERONT PAS RENDUS
On s'abonne dans tous les Bureaux de Poste

ANNONCES
Judiciaires (la ligne)..... 0.20
Commerciales (la ligne)..... 0.15
Réclames (la ligne)..... 0.30
Pour les grandes annonces et les annonces répétées on traite de gré à gré

CHRONIQUE POLITIQUE

C'en est fait ! Le président de la République n'a pas daigné recevoir l'amiral Maréchal et il a signé purement et simplement le décret qui le rejette en non activité par retrait d'emploi. Il paraît que la correspondance où était traité l'incident Hourst n'est pas la seule dont le ministre de la marine ait fait grief au commandant en chef de la division navale de l'Extrême-Orient. Celui-ci se serait élevé avec une âpre véhémence contre le blâme infligé au conseil d'enquête pour avoir condamné un lieutenant de vaisseau du nom de Hérou a quitter l'Indo-Chine à la suite d'un scandale privé. Il ne s'agissait de rien moins que de la séduction d'une jeune fille dont la famille avait accueilli en toute confiance le lieutenant et qui, sa faute découverte par ses parents, s'était suicidée. Saisi d'une plainte des parents de la pauvre enfant ainsi abusée, l'amiral Maréchal n'avait pu se dispenser de déférer le coupable à un conseil d'enquête qui l'avait justement frappé. L'officier incriminé proteste, on le conçoit aisément, contre cette version. Il déclare qu'il a été jugé sans être entendu, le conseil d'enquête ayant refusé de prendre connaissonce des lettres de la jeune fille qu'il offrait de lui faire lire. Dans un mouvement emporté, il ne craint pas d'accuser l'amiral d'avoir *menti* ce qui lui a valu trente jours d'arrêt. Les choses en sont là. Mais l'opinion ne saurait se contenter de cette demi-lumière. Elle exige que la correspondance toute entière des deux amants soit rendue publique. Le cas du lieutenant Hérou serait d'autant plus grave qu'il est marié et père de quatre enfants. Il a fallu que le scandale qu'il a provoqué fût singulièrement vif pour que ses collègues de la marine refusassent de lui donner la main. Quoi qu'il en soit, un des plus vaillants et des plus méritants amiraux de la flotte, après plus de quarante ans de loyaux services se voit exclu de l'armée navale en raison d'une décision d'un tribunal militaire dont il n'était nullement responsable. Que ce vieux et renommé soldat se soit écarté, dans sa correspondance avec son chef, et sous l'empire d'une légitime colère, des formes du respect, cet excès de langage était tout au plus passible d'un blâme. Mais le radical M. Pelletan, s'érigeant en exécuteur implacable, a trouvé l'occasion propice pour se débarrasser d'un chef qui devait son poste à son prédécesseur et adversaire, M. de Lanessan, et il l'a sacrifié sans pitié. C'est là un acte de représailles sans précédent où la haine politique s'est assouvie avec une sorte de cruauté narquoise. Il ne reste plus qu'à abandonner la noble attitude de l'amiral Maréchal, dans ce déplorable incident de Tourane, au jugement des pères et mères de famille.

Le ministre de la marine couvrant de son autorité le lieutenant de vaisseau jugé par un conseil d'enquête pour les faits que l'on sait, voilà qui dépasse la mesure. Une interpellation sera adressée à M. Pelletan par le député Reille à la rentrée. Peut-être ce jour-là connaîtrons-nous la vérité tout entière sur ce lamentable drame.

* * *

Il n'est pas indifférent, ce semble, de mettre en face du débordement socialiste une statistique communiquée par M. Yves Guyot à l'Institut international.

Savez-vous combien il y a en France de propriétaires fonciers ? Près de 8 millions et demi soit 849 ménages sur 1000.

Et savez-vous quelle est la proportion des capitalistes, porteurs de valeurs mobilières ? Environ 9 Français sur 10 sont capitalistes.

On est autorisé à supposer que ces 8 millions et demi de propriétaires fonciers ne sont pas encore disposés à tendre la gorge, comme des agneaux, au couperet socialiste.

* * *

Le dernier Conseil des ministres a été fort court. Le lendemain, M. le Président du Conseil est parti pour l'Espagne, tandis que le ministre de la guerre allait se reposer à la campagne. Le député d'Orléans, M. Rabier — un fervent du bloc cependant — s'étant rendu à Paris pour y conférer avec nos gouvernants, n'a pu que constater leur absence. Il est très irrité et se propose d'interpeller le Cabinet sur cet abus des vacances. Mais il y a loin de la coupe aux lèvres !

LE BLÉ EN 1903

La moisson est à peine terminée dans le monde que déjà les professionnels cherchent à évaluer ce que sera la récolte de blé cette année. Nous avons entre les mains les estimations fournies par les deux grandes autorités en la matière, savoir : le journal anglais *Evening Corn Trade List* et notre confrère *le Bulletin des Halles*.

Il ne manque pour compléter la série des documents sur lesquels on appuie les pronostics, en ce qui concerne la France, que l'Evaluation de notre ministère de l'agriculture.

Le journal anglais estime que la production *française* fournira « en volume » tout près de 122 millions d'hectolitres ; le très documenté journal français table sur 126 millions d'hectolitres.

On calcule généralement que les besoins de notre consommation annuelle exigent 123 millions d'hectolitres, savoir : 109 pour la consommation proprement dite, 14 pour « la semence ».

Il est vrai que certains économistes soutiennent que ces chiffres sont exagérés. La consommation du pain, disent-ils notamment, est en décroissance constante ; dans ces conditions, selon eux, 120 millions seraient suffisants.

D'après ce dernier raisonnement, et avec les estimations ci-dessus, on peut affirmer, comme on l'a déjà fait, que la récolte française de 1903 suffira pour nos besoins. Mais on est aussi bien en droit de soutenir que le dépassement est tellement minime, sujet à tant d'aléas, que l'année actuelle ne comptera pas parmi les bonnes.

21

L'ÉCUYÈRE

PAR

G. DELARUE

VIII

L'Enlèvement

Qu'importe ce que nous devenons, ce que nous souffrons... Eh bien ! ici encore, deux hommes, deux galants hommes se sont trouvés en présence d'une de ces errantes de la vie et de l'amour à qui la foule veut bien reconnaitre quelques attraits, quelques charmes.

Aux compliments banals ont succédé bientot les brulantes déclarations ; l'amour-propre froissé a fait le reste, Un de ces gentilshommes s'est cru trahi par l'amitié de l'autre,

Pourquoi le comte Alexandre a-t-il cru que j'étais la maitresse de votre frére, alors que jamais, jamais, vous l'entendez — je le jure par le Dieu qui nous écoute — personne au monde n'est autorisé à souteuir une pareille affirmation.

L'enquête le démontrera d'ailleurs, comme je l'ai déjà démontré à ceux qui m'ont interrogée.

— Est-ce là la vérité ? interrogea fièvreusement la comtesse.

— Sur tout ce que j'ai de plus sacré ! s'écria Rosa, avec un accent de sincérité dont-il paraissait difficile de douter,

Un grand silence se fit.

Alice semblait maintenant tout entière livrée à sa douleur qu'augmentaient encore les parole qu'elle venait d'entendre.

De grosses larmes roulaient de ses yeux ; ces larmes. malgré toute sa volonté, toute son énergie, elle était impuissante à les retenir.

— Hélas ! s'écriat-elle, je voulais encore douter, je voulais douter jusqu'au dernier moment de l'affreuse réalité... Ainsi mes pressentiments ne me trompaient pas.

Le parjure ! l'infâme !... Oui, ajouta-t-elle, en levant de nouveau sur l'écuyère ses grands yeux, cette fois voilés par les pleurs, vous devez avoir raison... C'est ainsi que les choses se sont passées... Pauvre Jehan !

Mais soudain à ce nom, elle se raidit et se redressa.

— Pardon, madame, dit-elle, je ne suis pas venue ici pour vous donner le spectacle de ma faiblesse...

Je suis venue pour savoir... Permettez-moi de me retirer.

Rosa lui dit vivement :

— Et maintenant, que comptez-vous faire ?

La patricienne reparu à cette question.

— Je n'ai de comptes à rendre à personne, fit-elle avec quelque dédain,

Je suis décidée à attendre l'œuvre de la justice...

Après, nous verrons.

En tout cas je puis vous promettre que mon frére sera vengé !

Et en même temps, elle se dirigeait vers la porte.

— Adieu, madame, dit-elle froidement à l'écuyère, tandis que celle-ci se contentait de s'incliner.

Mais à peine Alice était-elle sortie que Rosa — Rosa tout à l'heure si humblé si résignée, — se cabra fièrement en arrière, pareille à une des ombrageuses montures qu'elle avait l'habitude de dompter, et, arquant ses deux poings sur ses hanches délicates s'écria :

— C'est toi qui l'auras voulu !... A nous deux, comtesse de Bernsdorf !... Alexandre de Stichelberg ne m'échappera pas !...

. . . . . .

G. DELARUE

(*A Suivre.*)

© VILLE DE SISTERON

Mais à quelque chose malheur est bon. Si M. Rouvier raisonne comme M. Caillaux, ce sera au mieux pour l'équilibre budgétaire. Quand il s'agira, tôt ou tard, de chercher des ressources pour boucher les trous que, vraisemblablement, fera la surenchère électorale, on aura la faculté de grossir les prévisions de la douane.

G. P.

INFORMATIONS

La Russie et les vins Français.

La Russie qui, depuis plusieurs années, se développe avantageusement au point de vue économique et maritime, voit en ce moment sa production de vins augmenter dans des proportions considérables.

Un rapport, récemment envoyé par un de nos consuls, dit que cet accroissement s'accentue surtout en Crimée. C'est à ce point qu'on prévoit que la vigne figurera bientôt parmi les principales cultures de la Russie. En 1902, la récolte a été si copieuse que les viticulteurs sont obligés de chercher des débouchés à l'étranger. Dans un seul district, on a obtenu 150.000 hectolitres de vin : les prix pratiqués varient de 0,60 à 1,11 roubles par vedro, ce qui représente de 13 à 24 francs l'hectolitre.

Que la Russie se défende contre l'étranger pour les vins ordinaires, cela se comprend ; mais nous ne produisons pas que ceux-là et, d'autre part, la Russie sait fort bien qu'elle ne saurait produire des vins capables de rivaliser, même de très loin, avec nos bordeaux, nos bourgognes, et nos champagnes. Pourquoi continue-t-elle à mettre sur l'entrée de ces vins en Russie des droits quasi prohibitifs ? Pourquoi notre diplomatie ne s'emploie-t-elle pas à obtenir un traitement plus équitable pour nos producteurs ?

Le budget de 1904.

M. Doumer, président de la Commission du budget, vient de convoquer les membres de cette Commission pour le mardi, 13 octobre, à 2 heures de l'après-midi.

La Commission entendra la lecture de plusieurs rapports qui ont été élaborés pendant les vacances, et examinera à nouveau quelques articles de la loi des Finances. M. Merlou, rapporteur général, fera connaître les grandes lignes de son rapport, qui pourra être distribué dans les premiers jours de la session.

La Commission demandera à la Chambre de commencer la discussion générale du budget le lundi, 26 octobre.

Magistrature.

Le procureur général Bulot vient de communiquer aux magistrats de son ressort une dépêche ministérielle dans laquelle M. Vallé interdit à ces fonctionnaires de communiquer à la presse des renseignements sur les affaires qui leur sont confiées. Cette façon d'agir lui paraît de nature à nuire aux intérêts de la défense et de la poursuite. Des mesures disciplinaires seront prises contre les magistrats qui ne se conformeront pas aux instructions du ministre.

Le krach des bêtes fauves.

Le marché des bêtes fauves, autrefois si florissant à Londres, est sur le point de disparaître. Un des plus grands fournisseurs des ménageries, M. Iamrach, a tout à fait abandonné son commerce.

« Il n'y a, dit-il, plus rien à gagner avec les animaux. Il y a vingt ans, un jeune éléphant se vendait 10.000 fr., aujourd'hui on en trouve pour 3.000 ; les lions, qui coûtaient 7.500 à 10.000 fr., peuvent être achetés aujourd'hui pour 500 fr. Le prix des tigres a baissé de 10.000 fr. à 2.000, celui des loups de 200 fr. à 40.

« Les girafes avaient eu une hausse énorme quand l'accès du Soudan fut fermé au Mahdi. Leur prix montait de 12.000 fr. à 25.000, depuis il a baissé jusqu'à 7.500 fr. »

M. Iamrach attribue la baisse à la concurrence allemande. La place de Hambourg cherche par tous les moyens à accaparer le commerce des fauves et elle est favorisée par les armateurs, qui accordent de grandes facilités pour le transport des bêtes.

CHRONIQUE LOCALE
ET REGIONALE

SISTERON

Foire. — Après-demain, lundi, sera tenue, dans notre ville, la foire dite de St-Domnin. C'est à cette occasion que, de tout temps, les produits dérivant du compagnon de St-Antoine, ont fait leur apparition dans les vitrines des bouchers.

Collège. — M. Marsallat, professeur d'allemand au collège, est nommé en la même qualité au collège de Nantua.

M. Pisan, professeur d'histoire au collège, est nommé en la même qualité au collège de Carpentras.

Touristes des Alpes. — Séduits par la beauté de la température, nos musiciens donneront demain un concert dont voici, sinon l'ordre, du moins la substance :

Michel Bleger (allégro)	BLIN.
Boléro Espagnol	X...
La Romanaise (ouvert.)	GURTNER.
Gavotte	X...
La Frileuse (mazurka)	BAJUS.

Théâtre. — La troupe Sénac a donné mercredi soir, au Casino, une assez bonne représentation de l'œuvre de Lecocq, *le Cœur et la main*. Cette troupe, dont le centre est à Manosque, se propose de rayonner cet hiver, dans la région. *La Grande Duchesse* d'Offembach, est annoncée pour mercredi. Nous reviendrons plus amplement sur l'interprétation et les interprètes.

Nous engageons nos lecteurs à lire l'avis des **Grands Magasins du Printemps de Paris** que nous publions aux annonces.

ÉTAT-CIVIL
du 3 au 9 octobre 1903

NAISSANCES

Gaubert René, Paul, Calixte.
Imbert Baptistine, Eugénie.

MARIAGES

Entre Fournier Germain François, chef de gare à Saint-Jeannet et Mlle Amielh Josephine Eda, de Sisteron.

Entre : Perrin Berger, Hector voyageur de commerce à Voiron et Mlle Clergues Claire Marie-Thérèse de Sisteron.

DÉCÉS

Sarlin Rosine, épouse Meysonnier, 56 ans.

AVIS

M. Albert Giraud, peintre, à l'honneur d'informer le public qu'il vient d'acquérir l'atelier de peinture de M. Louis BERGÈS, Place de la Mairie.

A VENDRE

Campagne d'agrément entièrement close de grilles, avec maison d'habitation en forme de châlet suisse, magnifiques ombrages, prairie, vignes, arbres fruitiers Cette propriété se trouve au quartier des Plantiers, à environ 500 mètres de la gare de Sisteron.

S'adresser pour traiter à Mme Vve BERGÈS.

AVIS

M. Etienne BERTRAND, négociant en vins et spiritueux à Sisteron, a l'honneur d'informer sa nombreuse clientèle qu'il vient de céder son commerce à **M. Fernand Heyriès**, son gendre. Comme par le passé, les meilleurs soins seront apportés à l'exécution des ordres qu'on voudra bien lui confier, tant au point de vue de la qualité que de la modicité des prix.

Changement de domicile. — **M. PERRIN** négociant en peaux et chiffons, actuellement maison Eloi aux 4 coins, à l'honneur d'informer sa clientèle que son magasin est transféré *rue Saunerie, Maison Collomb ébéniste à côté du Syndicat.*

M. Rulland prévient MM les cafetiers qu'il est l'entrepositaire de la **brasserie de la Méditerannée VELTEN.**

A VENDRE OU A LOUER
de suite
CAMPAGNE au Croix de la Pierre
Facilités pour le paiement
S'adresser à M. Antoine BOUVIER, Ferblantier à Sisteron.

VINS EN GROS
Garantis naturels et de Raisins frais
des côteaux de la Tour d'Aigues
et de Bonnieux

Vin vieux 1901 . . . **32** fr. l'hecto. nu
Vin récolte 1902 . . **28** fr. —

On livre à domicile

S'adresser à *M. FIGUIÈRE charron route de Noyers, SISTERON.*

Atelier de Construction et Réparations
EN TOUS GENRES
Serrurerie, Armes, Bicyclettes
Machines à coudre, etc.
ALLIVONS, MÉCANICIEN
Place de la Mairie, (à côté du café Reynaud) — *SISTERON.*

A VENDRE
Quadri Peugeot et accessoires, 2 places, 2 vitesses, circulation eau, marche parfaite. **Prix modéré.**
S'adresser au bureau du journal.

BONNE OCCASION
Vitrage et portes vitrées
A VENDRE
S'adresser au bureau du journal.

A CÉDER
pour cause de maladie
SALON DE COIFFURE
très bien situé
S'adresser au bureau du Journal

PRINCESSE MAKOKO savon V. Vaissier 0, 75 le pain

ESCOMPTE & RECOUVREMENTS
PAIEMENT de COUPONS français et étrangers
Vente et achats de titres au comptant
Avances sur titres et coupons
OUVERTURE de COMPTES-COURANT
Renseignements financiers
Louis MASSOT
PLACE DE LA MAIRIE, **SISTERON**

A LOUER de SUITE
PLACE de la MAIRIE
Rez-de chaussée et 2me étage
S'adresser à Mme Vve Bassac

Marché d'Aix

Bœufs imousins	1 55	à	1 60
— Gris	1 47	à	1 52
— Afrique	» »»	à	» »»
Moutons du pays	1 92	à	1 98
— gras	»»	à	» »»
— de Barceonnette	» »»	à	» »»
— de Gap	1 85	à	» »»
Monténégro	» »»	à	» »»
— Espagnos	» »»	à	» »»
— Métis	» »»	à	» »»
Moutons Africains	1 45	à	1 50

On demande un apprenti à l'imprimerie du Journal.

HUILES D'OLIVES — SAVONS
Représentants dépositaires demandés pour le placement des huiles et savons. Remises très avantageuses. Bonnes conditions et situation d'avenir.
Ecrire : *Th. LATIERE fabricant à Salon (Bouches-du-Rhône.)*

P.-L.-M

Voyages circulaire à itinéraires fixes. — La Compagnie délivre, toute l'année, dans les principales gares situées sur les itinéraires, des billets de voyages circulaires à itinéraires fixes extrêmement variés, permettant de visiter à des prix tres réduits, en première, en 2e, ou en 3e classe, les parties les plus intéressante de la France, notamment, l'Auvergne, la Savoie, le Dauphiné, la Tarentaise, la Maurienne, la Provence, les Pyrénées ; ainsi que l'Italie, la Suisse et l'Espagne.

Arrêts facultatifs à toutes les gares de l'itinéraire.

La nomenclature de tous ces voyages, avec les prix et conditions, figure dans le livret-guide horaire P.L.M, vendu au prix de 0 fr. 50 dans toutes les gares du réseau.

* * *

L'hiver à la côte d'Azur

Du 1er, Octobre au 15 novembre 1903 il est délivré par les gares P.-L.-M. aux familles composées d'au moins 3 personnes, des billets d'aller et retour collectifs de 2e et 3e classes, pour Hyères et toutes les gares P.L.M. situées au-delà vers Menton. Le parcours simple doit-être d'au moins 400 kilomètres.

La famille comprend : père, mère, enfants, grand père, grand mère, beau-père belle-mère, gendre, belle-fille, frère, sœur, beau-frère, belle-sœur, oncle, tante, neveu et nièce, ainsi que les serviteurs attachés à la famille.

Ces billets sont valables jusqu'au 15 mai 1904. La validité de ces billets peut-être prolongée une ou plusieurs fois de

© VILLE DE SISTERON

quinze jours, moyennant le paiement pour chaque prolongation d'un supplément égal à 10 0/0 du prix du billet collectif. Le coupon d'aller de ces billets n'est valable que du 1er Octobre au 15 Novembre 1903.

Le prix du billet collectif est calculé comme suit : prix de quatre billets simples pour les deux premières personnes, prix d'un billet simple pour la troisième personne, la moitié du prix d'un billet simple pour la quatrième personne et chacune des suivantes. — Arrêts facultatifs à toutes les gares situées sur l'itinéraire. — La demande de billet doit être faite 4 jours au moins à l'avance à la gare de départ.

A la fin de l'automne. — tout le monde doit faire une cure épurative. Rien n'est meilleur, que les Pilules Suisses. Leur action est bienfaisante, 1 fr. 50

BIBLIOGRAPHIE

Collection E BERNARD

Viennent de paraître dans la petite collection illustrée à 0,60 de E. Bernard, le n° 23 : *La Vie d'un Bohème* de R. Verneuil, et le n° 24 : *Bébé, madame et monsieur* de G. Guitton.

On dit que de nos jours la bonne gaîté gauloise est morte. Raoul Verneuil serait-il destiné à faire revivre ? — Son roman *La Vie d'un Bohème* est un éclat de rire ; les scènes son vaudevillesques, les types désopilants, depuis le héros Babylas de la Grenouilleverte jusqu'à la cocotte Goton de Présalé, en passant par Mme Bidoche la pipelette et sa fille Zoé, dont les cheveux dorent les rêves de Babylas.

La Vie d'un Bohème est le meilleur remède contre l'ennui et la mélancolie.

Bébé madame et monsieur de Gustave Guitton ne tient aucunement du rêve, mais de la réalité. Il est vécu chaque jour par d'innombrables êtres.

« Bébé » arrive bien avant « Monsieur » puisqu'il est *la tâche* de Mlle Thébaudin. Celle-ci, par l'intermédiaire d'une agence, et moyennant la forte, dot épouse un noble ruiné qui, bon garçon arrive à aimer sa femme et à oublier la paternité de Bébé. Le pauvre a lieu se s'en repentir. Madame retourne à ses premières amours : un jardinier devenu le « chéri des dames », et l'histoire se finit par le sang, par la folie et la vengeance furieuse du mari trompé.

Ces deux volumes, très artistement illustrés, seront deux nouveaux succès.

En vente chez les principaux libraires, aux bibliothèques des gares et chez E. Bernard, éditeur, 29 quai des Grands Augustins, Paris.

UN MONSIEUR offre gratuitement de faire connaître à tous ceux qui sont atteints d'une maladie de la peau, dartres, eczémas, boutons démangeaisons, bronchites chroniques, maladies de la poitrine, de l'estomac et de la vessie, de rhumatismes, un moyen infaillible de se guérir promptement ainsi qu'il l'a été radicalement lui-même après avoir souffert et essayé en vain tous les remèdes préconisés. Cette offre, dont on apprécies, le but humanitaire, est la conséquence d'un vœu.

Ecrire par lettre ou carte postale à *M. Vincent*, 8, place Victor Hugo, à Grenoble qui répondra gratis et franco par courrier et enverra les indications demandées.

BULLETIN FINANCIER

L'allure du marché est meilleure, notamment en ce qui concerne les fonds d'Etat.

La Rente française, se traite entre 96.62 et 96.67, l'Extérieure s'avance à 91.42, et l'Italien à 103.65.

Les Séries Turques sont fermes : le C à 36 90, le D à 32.95, le Turc nouveau à 87,90.

En attendant la confection des titres définitifs de la Dette convertie unifiée, les porteurs sont appelés à échanger les titres anciens, Série B. C. et D. sans frais contre des obligations provisoires qui seront ultérieurement échangées, également sans frais contre les titres définitifs. Les porteurs d'anciens titres pourront, à partir du 15 octobre, en effectuer le dépot, pour la vérification et l'échange contre les titres provisoires, aux établissements ci-après : Banque Impériale Ottomane, Crédit Lyonnais, Comptoir d'Escompte, Société Générale, Banque de Paris et des Pays-Bas, Société Générale de Crédit Industriel et Commercial, Banque Française pour le Commerce et l'Industrie et aux succursales, en province, de ces divers établissements.

La Société Générale, toujours bien tenue, s'inscrit à 623 fr.

Les chemins de fer français se raffermissent.

Le marché des Mines d'or est un peu mieux défendu.

LECTURES POUR TOUS

Quadrupler son tirage en 5 ans !.... Ce succès colossal et sans précédent, les **Lectures pour tous** sont la seule Revue française qui ait pu le réaliser. Elle le doit à l'intérêt universel que présente chacun de ses numéros, à la variété de ses articles instructifs, à l'intensité d'émotion de ses romans, à la fantaisie de ses nouvelles scènes et poésies, et enfin à l'abondance de son illustration due tantôt à la photographie tantot au crayon des artistes les plus aimés du public.

Voici le sommaire du n° d'**Octobre** des **Lectures pour Tous** :

Les sentinelles de la France aux Colonies. — *Artistes millionnaires et Génies mourant de faim.* — *Comédiens en tournée à travers le Monde.* — *Vieux conte*, poésie par Edmond Rostand, de l'Académie française. — *Le Corsaire de Goa* nouvelle par Henry de Brisay, — *Le Secret du Conclave.* — *La Chambre mystérieuse*, roman par M. Augustin Filon. — *Dix mille négres en Cage.* — *La vie dans les Mines de Diamant du Cap.* — *Maisons de Retraite et Hospices d'Animaux.* — *Des repas horribles aux Cuisines bizarres.*

Abonnements — Un an : Paris, 6 fr. Départements, 7 fr. ; Etranger, 9 fr. — Le N°, 50 centimes.

Le vase brisé

Qui de nous n'a lu le délicieux *Vase brisé* de Sully-Prudhomme? Eh bien, le rhume est comme la fêlure du poumon, pouvant devenir mortelle si on ne la répare. La lettre de M. Thomas va justement nous apprendre le moyen de rendre les poumons plus solides qu'avant le rhume :

St-Etienne (Loire), 3 février 1903.

Messieurs. — Un rhume, ce n'est rien — entends-je dire souvent. Quelle erreur, et que de gens se repentent plus tard d'avoir traité avec une insouciante légèreté un « simple rhume ». J'en ai fait la triste expérience, et sans votre Emulsion Scott qui l'a sauvée, je ne sais ce que ma fillette serait devenue. Au moindre froid, c'était un rhume qui dégénérait en véritable maladie : courbature, maux de tête, fièvre, perte d'appétit et de sommeil. Depuis l'emploi de l'Emulsion Scott, les rhumes se sont peu à peu espacés, ont diminué d'intensité, pour cesser enfin complètement. Ma fillette, âgée de 3 ans, peut maintenant sortir par tous les temps ; elle est forte et, grâce à cela, a évité aussi la fièvre scarlatine qui sévissait en notre pays. Quel dommage que tout le monde n'emploie pas votre bienfaisante Emulsion Scott !

Amélie THOMAS

J.-M. Thomas, 23, rue des Passementiers.

Les Médecins de tous les pays, déclarent que l'Emulsion Scott est le plus rapide et le plus efficace fortifiant des voies respiratoires ; c'est le remède par excellence des rhumes, toux, bronchites, maladies de consomption, et tout cela s'explique, puisque l'Emulsion Scott présente la meilleure huile de foie de morue de Norvège, dont on sait l'action spéciale sur les poumons, associée aux hypophosphites les plus reconstituants. On voit également pourquoi l'Emulsion Scott relève la nutrition générale : c'est le médicament-aliment de tout l'organisme, enrichissant à la fois le sang, les muscles, les nerfs et les os. Il est donc indispensable d'exiger la véritable Emulsion Scott et sa marque si connue : le pêcheur tenant sur l'épaule une grosse morue, et de refuser impitoyablement toute autre émulsion, soi-disant similaire, forcément inférieure, à base de mauvaise huile de foie de morue ou même d'huile de phoque ou de baleine.

Echantillon franco, contre envoi de 50 centimes en timbres-poste à l'adresse : *Emulsion Scott* (Delouche et Cie), 356, r. St-Honoré, Paris.

La Vie Heureuse

Se trouve à la campagne avec Maurice Donnay, dans le décor même où le plus charmant des écrivains écrit sa pièce nouvelle, voir dans un vif défilé de gravures les élégantes partis de tennis qui se disputent au cercle de Puteaux ; dévoiler l'énigme de ce pseudonyme apparu depuis deux ans, qui, sous le nom de *Claude Ferval* cache une grande dame, la Bme *Aimery de Pierrebourg* ; — voilà ce qui séduit d'abord dans le numéro de Septembre de la **Vie Heureuse.**

Un délicat portrait de Madame *Geoffrin*, cette reine du plus grand salon français au XVIII siècle, *les émotions d'une jeune fille* qui mène au *Texas* la vie de chasses des cowboys ; les graces singulières d'une *poupée de bois*, qu'on reconnait tout à coup être une très jolie femme ; les sensations de cette journaliste américaine, qui se fit tour à tour femme de chambre balyeuse et mondaine ; une nouvelle pleine d'attraits de Guy Chantepleure ; une très actuelle étude sur les sénatoriums marins d'enfants à Berk-sur-Mer ; des révélations amusantes sur la manière dont les rois voyagent; ainsi la **Vie Heureuse** mêle l'élégance à l'esprit, s'adresse à tous, en forme le charme des soirées de Septembre.

Abonnement : Un an. France 7 fr. Etranger, 7 fr. — Le N°, 50 centimes.

PARIS

GRANDS MAGASINS DU

Printemps

NOUVEAUTÉS

Nous prions les Dames qui n'auraient pas encore reçu notre Catalogue général illustré « Saison d'Hiver », d'en faire la demande à

MM. JULES JALUZOT & Cie, PARIS

L'envoi leur en sera fait aussitôt **gratis et franco**.

65 ANNÉES DE SUCCÈS

HORS CONCOURS

MEMBRE du JURY PARIS 1900

Alcool de Menthe

DE RICQLÈS

SEUL VÉRITABLE ALCOOL DE MENTHE

CALME la SOIF et ASSAINIT l'EAU

DISSIPE les MAUX de CŒUR, de TÊTE, d'ESTOMAC, les INDIGESTIONS, la DYSENTERIE, la CHOLÉRINE

EXCELLENT pour les DENTS et la TOILETTE

PRÉSERVATIF contre les ÉPIDÉMIES

REFUSER LES IMITATIONS

Exiger le Nom DE RICQLÈS

LA MAISON DU

PONT-NEUF

Rue du Pont-Neuf, PARIS

adresse *GRATIS* et *FRANCO*, l'Album et toutes les gravures de Modes Printemps, Été 1895, des

VÊTEMENTS pour HOMMES et ENFANTS

Extrait du Catalogue

Complet draperie nouveauté très soignée 25f.

Veston belle draperie nuance mode 6f.60

Pantalon draperie fantaisie disposition nouvelle 5f.75

Costumes *Cyclistes* vêsta et culotte article extra 19f.50

VÊTEMENTS POUR DAMES

Bonneterie, Chapellerie, Chemises, Chaussures et tout ce qui concerne la toilette.

Tous les achats faits à la Maison du Pont-Neuf, sont *remboursés* par une police de la SÉQUANAISE « Société pour la reconstitution des Capitaux ».

VÊTEMENTS POUR TOUS LES SPORTS

Expédition FRANCO dans toute la France à partir de 20 francs

Rue du Pont-Neuf, nos 4, 6, 8, PARIS

PAS de SUCCURSALES

ARTICLES SPÉCIAUX Caoutchouc et Baudruche pour **USAGE INTIME**

ECHANTILLON ET CATALOGUE contre 0f30 ou 1 fr. 25 pour 5 échantillons sous pli cacheté. — Recommandés par Sommités médicales. — Maison Fondée en 1876.

H. CHASTAN, 68, Rue J.-J. Rousseau, Paris.

CHOCOLAT MENIER

Refuser les Imitations.

La Grande Marque Française des Desserts Fins

BISCUITS PERNOT

DIJON, PARIS, LYON, L'ISLE-s/-Sorgue, GENÈVE. *(4 Usines)*

GRANDS SUCCÈS

Suprême Pernot

le meilleur des desserts fins

AMANDINE de PROVENCE

DESSERT EXQUIS

SORBET

GAUFRETTE FONDANTE ACIDULÉE

PETIT BEURRE GAMIN

Le plus fin des petit-beurres.

FLEUR DES NEIGES

Gaufrette Fondante double Vanille.

LA KABILINE

Véritable Teinture des Ménages

LA KABILINE

Pour rendre neufs ses Vêtements

LA KABILINE

Adoptée par les Personnes économes

LA KABILINE

Vendue dans le monde entier

ESSAYEZ-EN !

Le Paquet : 40 Centimes

PURIFIEZ L'AIR

en brûlant du PAPIER d'ARMENIE

Le meilleur Désinfectant connu.

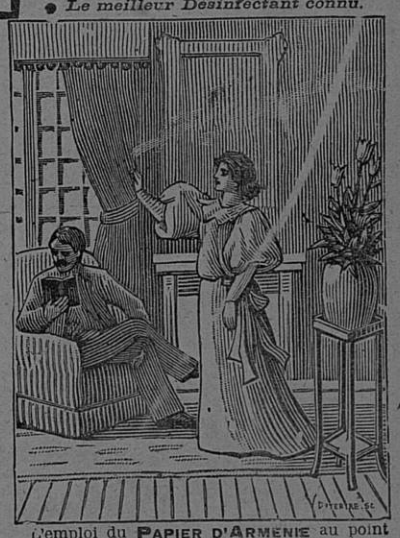

L'emploi du PAPIER D'ARMENIE au point de vue de l'hygiène des habitations, est un véritable service public.

EN VENTE PARTOUT

Gros : A. PONSOT, 8, Rue d'Enghien, Paris. *Echantillons gratis.*

ANÉMIE Guérison radicale en 20 JOURS par l'ELIXIR de St VINCENT de PAUL. Renseignements des SŒURS de la CHARITE, 105, R. St-Dominique, Paris. GUINET, Pharm., 1, Pas Saulnier et toutes Pharmacies.

Le gérant : Aug. TURIN

SISTERON. — Imprimerie TURIN.

© VILLE DE SISTERON

A la Belle Jardinière

6, Rue Droite — SISTERON

LIQUIDATION

Générale et Sensationnelle

POUR CAUSE D'AGRANDISSEMENTS

La direction de cette importante maison voulant, à l'ouverture de ses nouveaux magasins offrir à sa nombreuse clientèle un choix plus grand de marchandises nouvelles et de première fraicheur, a décidé que toutes les marchandises restant en magasin, composées de CONFECTIONS pour Hommes, Dames et Enfants, LINGERIE, BONNETERIE LINGE de Table et de Toilette, CHEMISERIE, RIDEAUX, BRODERIES, OMBRELLES et PARAPLUIES, etc., etc., seront sacrifiées à 50 pour cent de rabais.

Plusieurs lots de marchandises en solde seront livrées à tous prix.

Pendant toute la durée de la Liquidation,
Une splendide chemise blanche pour Homme, devant plissé, d'une valeur de 4. 50 sera sacrifiée à 2. 95.

les Magasins de la *Belle Jardinière* sont transférés RUE DROITE, (*ancien local des Variétés Sisteronnaises*).

MACHINES A COUDRE COUSANT SANS EMBU PERFECTION pour FAMILLES et ATELIERS

A L'ART NOUVEAU

Peinture, Décoration, Vitrerie, Encadrements, Papiers peints, Dorure.

SPÉCIALITÉ D'ENSEIGNES ET DEVANTURES

Fournitures pour Maçons — Couleurs préparées

J. PONS, PEINTRE EN VOITURES

Successeur de HONNORAT Jeune

22, Rue Droite — SISTERON

Atelier Avenue de la Gare

TRAVAIL SOIGNÉ — PRIX excessivement REDUITS

MACHINES A COUDRE

« PFAFF et MÉRIDIONALE »

On ne doit pas comparer les machines à coudre **PFAFF** et **MERIDIONALE** aux nombreuses machines de bas prix offertes par la concurrence. Tandis que celles-ci sont de qualité absolument inférieure, les machines **Pfaff** et **Méridionale** répondent au contraire aux plus grandes exigences par rapport à la durabilité et au bon travail en raison des matières excellentes avec lesquelles elles sont construites.

Méfiez-vous des offres de MACHINES A BAS PRIX !

Pour tous renseignements, s'adresser

MAISON CHAURAND, DIGNE (B.-A.)

Envoi franco du Catalogue

SEL DE TABLE CÉRÉBOS

Est du sel de table supérieurement raffiné

Employé dans la cuisine et à table
Il ajoute aux aliments les phosphates
Vitaux du blé qui résident dans le
Son et dont le pain blanc est dépourvu

En Vente : Droguerie TURIN, et chez les épiciers

L'ART de GAGNER de l'ARGENT à la BOURSE

25 Ans de Succès. — Indispensable aux personnes qui désirent spéculer. a valu à l'auteur les félicitations des financiers les plus distingués. *Envoi gratis :* GAILLARD, 4, Rue de la Bourse, 4, Paris

---

INNOVATIONS de la

MODE NATIONALE

Dessins décalquables GRATUITS

Tom Tit

IMMENSE SUCCÈS

LA MODE NATIONALE

Complètement transformée et améliorée

Patrons découpés

Encartages de luxe en couleurs

Romans

PARTOUT 10c seulement

DIRECTION-ADMINISTRATION : 222, Avenue du Maine, PARIS

Impressions

COMMERCIALES ET DE LUXE

CIRCULAIRES
Têtes de Lettres
BROCHURES
Lettres de Mariage
DE NAISSANCE
et de Décès
PRIX-COURANT
ENVELOPPES

IMPRIMERIE NOUVELLE

SISTERON (B. A.)

AUG. TURIN

Cartes de Visite & d'Adresse

IMPRIMÉS POUR MAIRIES

Affiches de toutes dimensions

La Maison se charge de faire exécuter toutes les *Impressions Lithographiques*

LIVRAISONS RAPIDES — PRIX MODÉRÉS

Impressions

COMMERCIALES ET DE LUXE

FACTURES
Livres à Souche
REGISTRES
Labeurs
PROSPECTUS
MANDATS
Etiquettes en Couleurs
VARIÉES

CRÉDIT AGRICOLE

Engrais Chimiques Animalisés (tous dosages)

Machines Agricoles et industrielles de toute provenance

VENDUES A L'ESSAI ET GARANTIES

PIÈCES DE RECHANGES

S'ADRESSER A M. A. REYNIER
SISTERON GRANDE Ste ANNE

Et pour renseignement à M. Feraud. Ferblantier à Sisteron.

Le Gérant — Vu pour la légalisation de la signature ci-contre — Le Maire,

© VILLE DE SISTERON