19e ANNÉE, N° 983 PARAIT LE SAMEDI 14 NOVEMBRE 1903

SISTERON JOURNAL

REPUBLICAIN INDEPENDANT

Littéraire, Commercial et d'Annonces Judiciaires

ABONNEMENTS
PAYABLES D'AVANCE
Quatre francs par an
ÉTRANGER, le port en sus

ADMINISTRATION & REDACTION
12, rue de l'Horloge
LES MANUSCRITS NON INSÉRÉS NE SERONT PAS RENDUS
On s'abonne dans tous les Bureaux de Poste

ANNONCES
Judiciaires (la ligne)..... 0.20
Commerciales (la ligne)..... 0.15
Réclames (la ligne)..... 0.30
Pour les grandes annonces et les annonces répétées on traite de gré à gré

ÉCHOS DE LA SEMAINE

Le soldat Dumortier, du 145e d'infanterie à Maubeuge, vient sur la demande de son colonel, d'être appelé à fournir aux membres de la Commission des inventions du ministère de la Guerre, des explications sur une mitrailleuse qu'il a inventée et qui pourrait tirer 450 cartouches à la minute.

==

Dans un dîner offert par la Société d'économie politique, M. Levasseur, qui présidait, a donné communication d'un projet de Marcoartur, pour la neutralisation de la Méditerranée.

==

*L'*Action *prétend que M. Pelletan aurait lu, au président de la République, le texte d'un décret qu'il soumettait à sa signature et qui supprimerait purement et simplement les sœurs dans tous les hôpitaux de la marine. M. Loubet aurait retenu le décret pour un examen plus précis et l'aurait approuvé.*

==

Les républicains de Madrid ont adressé une proclamation dans laquelle ils protestent énergiquement contre les atteintes portées au suffrage univerel. Ils invitent tous les républicains à s'abstenir complètement aux élections.

==

Des élections sénatoriales ont eu lieu à Melun en remplacement de M. Thomas, décédé.

M. Rigismond, radical, a été élu par 488 voix contre le comte Greffhule, rallié, qui a obtenu 442 voix.

==

L'empereur Guillaume a subi, cette semaine, l'opération du Polype.

L'opération, faite par des professeurs spécialistes, a très bien réussi.

Le nouveau ministre des Finances italien, M. Rosano, a été trouvé mort lundi matin, à 6 heures, dans son appartement de Naples. Il s'était suicidé pendant la nuit d'un coup de revolver au cœur.

CHRONIQUE POLITIQUE

Une émeute sanglante a éclaté dans l'enceinte et aux alentours de la Bourse du Travail à Paris, a l'issu d'un meeting de protestation du syndicat ouvrier contre l'institution des bureaux de placement. La police a dû envahir la Bourse, pour en chasser les manifestants. Il y a eu entre elle et eux une véritable bataille qui ne s'est terminée que dans la soirée. Plus de 80 agents ont été blessés ; le nombre des victimes parmi les ouvriers a été plus considérable. Cette « journée rouge » a impressionné vivement le monde politique. Une interpellation s'est aussitôt produite. Dans la discussion, les socialistes ont rejeté la responsabilité des désordres sur la police qui, suivant eux, a violé le domicile légal des travailleurs et a ainsi provoqué les collisions meurtrières qui s'en sont suivies. Le préfet de police, M. Lépine, a au contraire soutenu que si les agents ont envahi la Bourse dont ils avaient mandat de protéger les abords contre toute manifestation extérieure, c'est parce que, du haut des fenêtres, des ouvriers les couvraient de pierres, de chaises, de projectiles de toute sortes. A la vue de plusieurs de leurs camarades inondés de sang, les « sergots» n'ont pu se contenir et ils ont fait irruption dans l'immeuble. L'attitude de M. le président du Conseil a été des plus équivoques en pareille occurrence. Sans leur donner raison, il n'a pas osé soutenir son subordonné le préfet de police, mais il ne l'a pas non plus sacrifié aux sommations impérieuses des collectivistes. Il s'est tiré de ce mauvais pas en prescrivant une enquête qui se poursuit encore. On ne sait comment se fût dénouée la discussion si les progressistes ne s'étaient portés au secours du cabinet, abandonné par le plus grand nombre des socialistes. Cette circonstance a permis de se déclarer à une majorité essentiellement républicaine absolument dégagée de tout alliage révolutionnaire.

Cette émeute de la Bourse du travail a eu toutefois le résultat qu'en attendaient ses promoteurs : la Chambre a accéléré le pas et elle a supprimé d'emblée les bureaux de placement. Ce n'est plus à 73 voix de majorité seulement que cette abrogation a été votée, mais par 500 voix. Que va faire le Sénat, lui qui avait jusqu'à présent résisté ? S'il s'obstine dans ses refus antérieurs, il ouvre un conflit constitutionnel. S'il se déjuge et cède, il est à la merci des syndicats ouvriers. C'est ce dernier parti qui l'emportera, suivant toute apparence. Cependant, pour se ménager dans cette capitulation un semblant de dignité, il s'évertuera à amender le texte du Palais-Bourbon, à l'édulcorer, à le compliquer. Affaire de détail et pure forme. Les syndicats de la Bourse du travail restent les maîtres du terrain et ils ont le droit de prétrendre que s'ils n'avaient pas terrorisé les esprits par leurs dernières violences, ils se seraient longtemps encore morfondus à la porte. Toute la moralité du dénouement est là. L'existence des bureaux de placement n'intéresse personne excepté les placeurs. Il y a nombre d'années que l'on a démasqué et d vancé les vices de cette corporation que l'âpreté à exploiter les besoins des travailleurs a chargé d'une impopularité justifiée. Toutefois, nous n'avons nulle confiance dans leur remplacement par des bureaux municipaux gratuits. Ceux-ci ne seront que des officines de politique électorale, rien de plus. On se demande même si, plus que les patrons, les prolétaires eux-mêmes ne seront pas promptement conduits à regretter ces agences intermédiaires qui venaient aussi bien en aide aux chercheurs qu'aux employeurs de travail.

La Chambre, toujours prodigue de l'argent des contribuables, à mis naturellement à la charge de ceux-ci — c'est-à-dire de nous tous — le montant des indemnités qu'elle a attribuées aux bureaux expropriés. L'Etat et les communes devront concourir à les payer. Or, que ce

---

26

L'ÉCUYÈRE

PAR

G. DELARUE

IX

L'Enlèvement

Puis, philosophiquement, Rosa s'était dit que la fatalité en avait décidé ainsi. Seuleument, une angoisse l'étreignait : Alexandre ne serait-il pas à jamais perdu pour elle? Après ce crime, après le procès, après la condamnation qui allait atteindre le coupable, réussirait-elle jamais à reconquérir celui qui venait de lui sacrifier plus que sa vie, son honneur ?

Elle eut avec l'avocat du comte de nombreuses entrevues. Il y fut décidé, dans l'intérêt de l'accusé, que la fausse lettre de Jehan ne serait pas produite aux débats. Ni le comte ni Rosa ne devaient même y faire allusion. L'avocat avait résolu de plaider la folie de son client, folie subite, inexplicable : la moindre preuve de préméditation du crime pouvait donc renverser l'échafaudage savamment élevé par la défense

Et Rosa, devant la Cour, avait répété à peu prés textuellement les paroles que son instinct déjà lui avait inspirées en présence d'Alice de Bernsdorf. Certes, elle connaissait l'accusé, elle le savait amoureux d'elle ; mais elle ignorait ses relations avec Jehan, de la comtesse de Bernsdorf elle ne savait rien ; et, en tout cas, elle jurait que ni Jehan ni le comte n'avaient été ses amants, aussi ne s'expliquait-elle pas le crime, ne comprenait-elle pas encore, à l'heure actuelle, le mobile qui avait fait agir le meurtrier.

Et ce qui rendrait vraisembables les déclarations de l'écuyère, c'était d'abord le mutisme de l'accusé qui refusail obstinément de répondre aux questions qui lui étaient posées, c'était encore, et surtout, la déposition d Alice de Bernsdorf qui, en racontant sa visite à Rosa, confirmait tout ce qu avait dit l'écuyère.

Aussitôt l'acquittement prononcé, — cet acquittement qui la comblait de joie, car il ravivait en elle toutes ses espérances, tous ses rêves, — Rosa n,eût qu'une pensée : revoir sans tarder le comte. Son plan maintenant était bien arrêté et, d'avance, elle était sûre d'envelopper le jeune homme d'une telle atmosphère d'amour et de volupté qu'il lui serait impossible d'échapper aux mailles du redoutable filet qu'elle allait lui tendre.

Et elle l'avait revu ! Et elle lui avait laisse entrevoir les horizons ensoleillés d'une vie, faite tout entiére de désirs, de joies de tendresses. Et il était tombé à ses genoux, couvrant ses longues et blanches mains de baisers et de larmes, lui demandant pardon de toute la peine qu'il croyait lui avoir faite

Et les deux amants avaient aussitôt formé les plus beaux les plus fous projets d'avenir.

Cependant, non loin d'eux veillait et guettait une femme pour laquelle il n'était plus ni rêves, ni désirs ni joie ni bonheur.

Alice qui, jusqu'au dernier moment, avait voulu douter de ses pressentiments, Alice qui, jusqu'au dernier moment, avait cru ou feint de croire, se mentant à elle-même, à la folie d'Alexandre de Stichelbeg, Alice ne pouvait plus avoir de doutes maintenant, Alexandre de Stichelberg aimait la Belle écuyère et celle-ci ne tarderait pas à être. si elle ne l'était déjà, la maîtresse de l'homme qui l'avait trahie, elle la croyante, la confiante, devenue la pauvre, la délaissée !

Le voile maintenant se déchirait à ses yeux. La tragédie avait abouti à une comédie, odieuse et infâme, celle qui s'était jouée devant la cour d'assises.

G. DELARUE

(*A Suivre.*)

© VILLE DE SISTERON

soit sur tel ou tel chapitre de l'impôt que pèse cette obligation onéreuse, ce seront les contribuables qui la supporteront tout entière.

L. S.

M. Henry-Camille MARCEL

Que ceux qui tremblent se rassurent. Le changement du directeur des Beaux-Arts ne sera point un changement de système, mais de personnes seulement. M. Henry Marcel, dont le conseil des ministres agréa la nomination, ne modifiera rien ; et vite il s'est hâté de déclarer qu'il n'avait point de programme, mais se considérait seulement à la rue de Valois comme l'exécuteur des ordres de son chef hiérachique, le ministre de l'Instruction Publique.

M Henry-Camille Marcel, Parisien de Paris a déjà, à quarante-neuf ans, la carrière la plus remplie et la plus mouvementée. Son droit terminé, il entra comme auditeur au Conseil d'Etat, puis dirigea successivement les cabinets de MM. Laferrière et Flourens à la direction des cultes, de M. Raynal aux travaux publics, de M. Fallières à l'intérieur, de M. Challemel-Lacour et de Jules Ferry au affaires étrangères. Quelques temps commissaire du gouvernement près le conseil de préfecture de Seine-et-Oise, il rentre au conseil d'Etat comme maître des requêtes : il s'occupe alors des questions relatives à l'administration des Beaux-Arts, rapporte le projet de réforme, entre à la commission des travaux et achats d'art, et enfin au conseil supérieur des Beaux-Arts. M. Hanotaux, le ramène au quai d'Orsay, sous-directeur des affaires commerciales d'abord, puis directeur du cabinet et du personnel. De là, il est envoyé comme ministre à Stockholm, d'où il revient aussitôt qu'il peut trouver un permutant au Conseil d'Etat. La compétence de M. Marcel est grande, ses qualités d'administrateur indiscutées ; homme de goût en plus, sachant apprécier au besoin les peintres impressionnistes et les comédiens qui, en dehors de la Maison, se permettent d'avoir du talent. Ecrivain d'art, il a collaboré à la *Gironde*, à la *République française*, à la *Revue de l'Art ancien et moderne*, à la *Revue d'art et de décoration*, à la *Gazette des Beaux-Arts*. Il a publié récemment un livre sur Millet et en prépare un autre sur Velasquez.

Rappelons pour mémoire que le *Sisteron-Journal* soutenait énergiquement la candidature de M. Henry Marcel, contre celle de l'énigmatique et peu brillant Mac-Adaras.

B. U. Bu-reau de Tabac

MM. Defarges sénateur, et Isoard, député des Basses-Alpes, ont trouvé un excellent moyen de se débarrasser des quémandeurs de places et sinécures ; voici de qu'elle façon :

Le bureau de tabacs de Sigonce étant devenu vacant par suite du décès du titulaire, 15 demandes des Sigonçais furent adressées à ces messieurs.

Ne pouvant contenter tout le monde et leur père nos deux honorables ont pris la tangente et adressé à M. le Maire de Sigonce une lettre dont voici la fin :

« Nous sommes tout disposés, monsieur le maire, à nous conformer au désir exprimé par les signataires de cette pétition. Mais nous ne devons pas vous laisser ignorer, monsieur le maire qu'à l'heure actuelle, nous avons reçu l'un et l'autre, concernant l'obtention de ce bureau de tabac, *une quinzaine de demandes émanant d'habitants de Sigonce* et dont les auteurs, tous fermes et bons républicains, ont certainement des droits égaux, bien qu'à des titres différents, à la faveur qu'ils sollicitent.

Dans ces conditions, Monsieur le maire, et ne voulant pas assumer la responsabilité de faire nous-même le choix d'une candidature entre les quinze qui nous sont soumises, nous venons vous prier de vouloir bien, par une pétition analogue à celle déjà reçue de vous, nous désigner la personnalité que, d'accord avec la population républicaine de Sigonce, vous jugez la plus digne d'obtenir le poste

C'est à cette personnalité, choisie par la population de Sigonce elle-même, que nous accorderons l'un et l'autre, notre appui et pour laquelle nous demanderons à qui de droit de vouloir bien accorder satisfaction, si toutefois il a possibilité.

Veuillez agréer, Monsieur le maire, etc. — Adolphe DÉFARGES, sénateur ; docteur ISOARD, député. »

Il est certain que si notre député M. Hubbard, procédait à un référendum de ce genre et demandait à la population de se prononcer sur le cas des nombreux individus qui lui ont demandé, le coup de piston nécessaire pour vivre sur les deniers des contribuables, ont verrait de singuliers noms sur cette liste.

L'INTERPELLATION JAURÈS

Une majorité considérable, qu'on pourrait qualifier d'unanimité, a accepté, à la Chambre, un ordre du jour présenté par M. Jaurès. Cet ordre du jour sauve momentanément le cabinet du bloc, en ce sens qu'il le débarrasse des graves embarras que lui valait la grève d'Armentières,

Le gouvernement est invité à peser autant qu'il le peut sur les patrons pour faire aboutir un arbitrage. C'est une façon spéciale d'interpréter le principe admis jusqu'ici que l'Etat doit rester neutre. Mais enfin on comprend encore que les non jacobins de la Chambre aient admis ce « vœu » comme témoignage de leur bonne volonté au regard des travailleurs.

Une enquête parlementaire sur la situation de l'industrie des textiles va être ouverte. Parce qu'un conflit est né à Armentières, on va s'occuper de la laine, de la soie, du coton, du jute, de toutes les industries « à coté ». Aux yeux de beaucoup de gens, c'est tout bonnement reculer la véritable solution, c'est gagner du temps. A ce point de vue, les paroles prêtées ironiquement à M. Jaurès dans un journal d'opposition sont exactes : « Oui, oui... on verra aprés pour le peuple... L'important, c'est de sauver Combes. »

Mais en toute affaire, fût-elle des plus mauvaises, on peut trouver quelque chose de bon et d'utile.

La vaste enquête qui est ordonnée permettra aux ouvriers et à leurs porte-paroles de signaler, en les grossissant, cela va sans dire, tous les méfaits du régime patronal. Mais elle permettra aussi aux patrons de démontrer qu'eux non plus ne sont pas sur un lit de roses et que précisément la politique révolutionnaire est la cause principale des maux des uns et des autres.

CHRONIQUE LOCALE
ET REGIONALE

SISTERON

Bal. — C'est ce soir qu'aura lieu le bal offert par *Les Touristes des Alpes* à leurs membres honoraires.

Les nombreux échos qui nous sont parvenus nous apprennent que de gracieuses dames et demoiselles confectionnent à l'envie des toilettes élégantes pour cette soirée dansante qui n'aura pas d'égale dans les annales de la musique des Touristes.

Nous pouvons annoncer que les différents services d'ordre seront exécutés avec ponctualité par les musiciens qui en sont chargés.

Ce bal sera desservi par un brillant orchestre symphonique sous la direction de M. Marneffe.

Théâtre. — Allons il y a du mieux !. L'interprétation du *Jour et la Nuit*, malgré quelques coupures légères, a ressortie du vulgaire La troupe Sénac veut réellement, ainsi que le dit Lecocq, meriter nos bravos et nos applaudissements, par ses progrès constants.

Nous ne voulons pas faire ici la critique de la troupe, qui est d'une assez bonne composition, mais nous nous permettons de signaler le laisser-aller des chœurs, qui ne sont point quantité négligeable, et qui pourraient mieux faire avec un peu de bonne volonté. Nous ne dirons pas ainsi de la 1re chanteuse, Mlle Alice Borel, qui a su s'attirer à différentes reprises les applaudissements de la salle. Par ses gestes et la douceur de sa voix, elle nous a parue une gracieuse charmeuse de serpents, capable même de charmer les reptiles les plus réfractaires. En somme bonne soirée.

Mercredi prochain le *Grand Mogol*, pièce en 3 actes par E. Audran, avec le concours de Mlle Alice Borel et de M. Breffel, baryton.

Garnison — Les journaux de Gap nous apportent une nouvelle intéressant notre municipalité.

Par ordre du ministre de la guerre, une compagnie et le peloton des dispensés du 99e régiment d'infanterie qu'on disait être désignés pour Sisteron s'en vont tenir garnison l'une à Mont-Dauphin et l'autre dans une destination encore inconnue.

Cette décision a été prise par mesure hygiènique et coupe court aux démarches faites jusqu'ici par notre municipalité en vue de l'obtention de ce contingent.

Adjudication. — Le samedi 21 novembre courant à 3 h. du soir aura lieu, à la mairie, l'adjudication de la réfection en fonte des canalisations des fontaines d'eau potables de notre ville. Le montant des travaux s'elève à 8700 fr.

Classe 1903. — Les jeunes gens nés en 1883 et habitant Sisteron sont priés de se faire inscrire au plus tôt au secrétariat de la mairie en vue de la formation des tableaux de recensement de la classe 1903. Les parents de ceux qui seraient absents sont priés de faire la même déclaration.

Avis. — Aujourd'hui samedi et tous les samedis suivants de 2 h. à 4 h. du soir, M. Servin, professeur départemental d'agriculture, se tiendra à la mairie à la disposition des agriculteurs qui désireront le consulter sur les diverses questions agricoles. Cette innovation de consultations agricoles gratuites dûe à la municipalité rendra sûrement de grands services à nos agriculteurs.

Au moment ou la municipalité, après une étude approfondie de la question de la refection des fontaines de notre ville, vient de décider la mise en adjudication de la refection de la canalisation en fonte première partie d'un projet complet d'adduction d'eau, nous croyons intéressant de mettre sous les yeux du public l'article ci-après de la *Revue Industrielle*.

Inoxytabilité des Conduites d'eau en fonte

L'inoxytabilité de la fonte présente au point de vue de son emploi en général, et pour les conduites d'eau en particulier, une si grande importance qu'on ne saurait trop s'attacher à signaler les faits qui la mettent en évidence.

Déjà l'année dernière, a propos de la dépose d'une conduite en fonte qui, après 25 ans de séjour dans le sol de Paris, fut trouvée absolument intacte, nous disions que l'inoxytabilité de ce métal en assurait une conservation quasi-défini.

Un fait plus probant encore vient de nous être révélé :

La Ville de Paris ayant besoin des terrains qu'occupait place de l'Alma la pompe à feu de Chaillot, vient de désaffecter cette usine. C'est, on s'en souvient, la première qui fut établie pour l'alimentatin en eau de la capitale : elle avait dans la Seine une prise d'eau consistant en une grosse conduite en fonte composée de tuyaux à brides ; comme celle-ci devenait inutile, on fut bien entendu, contraint de l'enlever du lit du fleuve.

Après un temps d'immersion ainsi prolongé, c'était une curiosité bien naturelle que de chercher à voir ces tuyaux. Nous avons pu les examiner de près et reconnaitre qu'ils étaient dans un état de conservation remarquable ; aussi aurait-on pu les faire servir à nouveau, mais comme leur type est démodé, on les a brisés pour les envoyer à la refonte.

Une fois dépouillés du tartre et des coquillages qui s'étaient déposés à la surface extérieure de ces conduites, on a pu en voir très nettement l'état-civil ; des lettres en relief permettaient de lire : « Creusot. an 10 » ce qui correspond à l'année 1802 de notre calendrier.

Le métal est d'excellente qualité ; c'est une fonte grise au bois dont les cassures sont aussi nettes que si elles provenaient d'une pièce sortant de la fonderie. Aucune altération, pas plus à l'extérieur qu'à l'intérieur, ne se révèle sur ces tuyaux après un séjour de plus d'un siècle dans l'eau.

Une telle preuve d'inoxytabilité de la fonte se passe de commentaires ; elle est de nature à impressionner vivement tous ceux qui s'intéressent à l'établissement des conduites d'eau de longue durée.

ÉTAT-CIVIL
du 6 au 13 novembre 1903

NAISSANCES

Chastel Paul, Lucien.

MARIAGES

Néant

DÉCÉS

Rossi George, Jean, Louis, 3 ans.

Beaucoup de bien. — Argent-sur-Sauldre (Cher), le 22 septembre 1902. Les Pilules Suisses m'ont fait beaucoup de bien. Grâce à elles je ne souffre plus comme autrefois de névralgie. Mme Rachel Lebrun. (Sig. lég.) A M Hertzorg, ph., 28, r. de Grammont, Paris.

SAVON du CONGO Hors concours 1900 Produits hygièniques

A VENDRE OU A LOUER
de suite
CAMPAGNE au Croix de la Pierre
Facilités pour le paiement
S'adresser à M. Antoine BOUVIER, Ferblantier à Sisteron.

REPRÉSENTATION après décès d'un article de grande consommation (marque connue). On voyage six semaines par an. Affaires 120.000 fr., laissant net : 10.000 fr. de bénéfices par an : moyenne de 10 ans garantie DAGORY, 13, boulevard St-Denis, Paris.

AVIS

M. Albert Giraud, peintre, à l'honneur d'informer le public qu'il vient d'acquérir l'atelier de peinture de M. Louis BERGÈS, Place de la Mairie.

M. Rulland prévient MM. les cafetiers qu'il est l'entrepositaire de la **brasserie de la Méditerannée VELTEN.**

Avis. — M. Lucien Rivas à l'honneur de faire connaître au public qu'il vient d'acquérir le fonds de coiffeur de M. Louis Gueyrard ; le magasin, toujours situé Place de l'Horloge, est aménagé avec tout le confort désirable.

ESCOMPTE & RECOUVREMENTS
PAIEMENT de COUPONS français et étrangers
Vente et achats de titres au comptant
Avances sur titres et coupons
OUVERTURE de COMPTES-COURANT
Renseignements financiers
Louis MASSOT
PLACE DE LA MAIRIE, **SISTERON**

VINS EN GROS
Garantis naturels et de Raisins frais des côteaux de la Tour d'Aigues et de Bonnieux

Vin vieux 1901 . . . **32** fr. l'hecto. nu
Vin récolte 1902 . . **28** fr. —
On livre à domicile
S'adresser à *M FIGUIÈRE charron route de Noyers, SISTERON.*

Atelier de Construction et Réparations
EN TOUS GENRES
Serrurerie, Armes, Bicyclettes Machines à coudre, etc.
ALLIVONS, MÉCANICIEN
Place de la Mairie, (à côté du café Reynaud) — *SISTERON.*

Franco à l'essai. — Spécimen des
MONTRES et BIJOUX *TRIBAUDEAU*
G. TRIBAUDEAU, Fabricant Principal à BESANÇON
livre ses produits directement au Public, soit chaque année plus de 500.000 objets : Montres, Chronomètres, Bijoux, Pendules, Orfèvrerie, Réparations. *Gratis et Franco Tarifs illustr.*
On trouve la Montre TRIBAUDEAU à la Fabrique seulement.

© VILLE DE SISTERON

Le Livre qui peut le mieux renseigner

C'est l'*Almanach du Drapeau*, que reçoivent tous les ans en hommage le Président de la République, les Ministres de la Guerre, de la Marine, des Colonies, les chefs de Corps et les Préfets maritimes. La 5e année parait à la Librairie Hachette. Non seulement on y trouve un *Mémento des connaissances Militaires et Maritimes indispensables* à tous, résumées en 40 pages, mais encore des données pratiques qui vont de la gamelle du troupier aux cuirassés, en passant par des articles saisissants, relatifs aux *Sous-Marins*, à l'*Armée Turque*, à la *Puissance navale de l'Angleterre*, sans parler des pages sur les *Sports*, les *Armées étrangères*, l'*Histoire de la guerre du Tonkin*, les *Colonies*, *les Arts et les Jeux* avec de réjouissantes caricatures de *Caran d'Ache*, etc., et les *Sonneries militaires allemandes avec leurs paroles populaires* publiées en France pour la première fois, etc.

L'*Emplacement des Troupes*, le *Répertoire complet de la Flotte française*, etc., ont trouvé place dans les 500 pages de ce livre unique, illustré de 1800 figures et qui ne coûte que 1 fr. 50 br. ; cart., 2 fr. (Édition complète : *Petit Annuaire de l'Armée française*, 3 fr. 75).

L'intérêt de cette publication s'augmente de nombreuses primes, d'une dotation de 1200 fr. pour un enfant de sous-officier, et de 10 000 fr. de prix répartis en 12 Concours dont un, une Médaille d'honneur offerte par la Société d'Encouragement au Bien, est attribué par le suffrage des lecteurs au simple soldat marié, actuellement sous les armes, qui a le plus d'enfants et qui est le plus digne d'intérêt.

BIBLIOGRAPHIE

Collection E BERNARD

Le nº 27 l'*Amour coupable*, de L. Maurecy et le nº 28, *L'Ogre* de G. Guitton viennent de paraître dans la Petite Collection E. Bernard à 0 fr. 60

Dans l'Amour coupable de Louis Maurecy, la note d'amour et de tristesse s'unit en une harmonie qui captive comme un enchantement.

Rien n'est plus pur, plus doux, plus divin que cette tendresse, qui sous le souffle du Mauvais Destin devient l'Amour coupable. Louis Maurecy, l'auteur du Journal d'une Amoureuse, est vraiment le peintre délicat qui sait rendre toutes les palpitations des âmes que l'Amour extasie et torture et sa lecture émeut comme un drame vécu qui se déroule sous les yeux tour à tour enchantés et attristés des spectateurs. L'héroïne Claire Germain est une des figures les plus attirantes

L'Ogre, de G. Guitton, l'auteur de Bébé, Madame et Monsieur, c'est Paris, le gouffre qui engloutit tout, jeunesse, honnêteté, beauté ! qui comme la lumière fascine et attire les bestioles éperdues et les rend, pauvres petites choses mortes et défigurées, jouets des ouragans de la vie. C'est l'histoire de l'une d'elles, créature de jeunesse et de beauté, au cœur ouvert à toutes les bontés, et qui peu à peu, sous la domination de l'Ogre se transforme en la créature avilie, que Gaston Azémar flétrit du nom de Sanguivores !

En vente chez les principaux libraires, aux bibliothèques des gares et chez E. Bernard, éditeur, 29 quai des Grands Augustins, Paris.

BULLETIN FINANCIER

La tendance générale est lourde.

La Rente française retourne à 98.15 après 98.22, bien que la Caisse achète 22.000 fr de rente.

L'Extérieure fléchit à 90.42, le Turc 4 0[0 à 87.85, l'Italien reste à 103.80.

Parmi les valeurs de crédit, la Société Générale, toujours bien tenue, s'inscrit à 624.

Le Crédit Foncier se traite à 714. Les 600.000 obligations foncières de 5 0 fr. 30[0, que va émettre le Crédit Foncier, seront remboursables à 500 fr. en 75 ans et donneront lieu à quatre tirages annuels de lots, qui comprendront deux grots lots de 150.000 fr. et deux gros lots de 100,000 fr. Le premier aura lieu le 11 janvier 1904. Le prix d'émission a été fixé à 495 fr. en l'on ne versera que 20 fr. en souscrivant.

Les actions de nos grandes Compagnies maintiennent leurs tendances précédentes. Lyon 1426, Nord 1866, Orléans 1488.

Les mines d'or s'inscrivent en nouvelle faiblesse.

LECTURES POUR TOUS

Les **Lectures pour Tous** sont aujourd'hui de toutes les revues françaises la plus répandue et la plus populaire. Non moins qu'à ses articles de vulgarisation où les questions les plus actuelles sont traitées sous une forme toujours claire et saisissante, c'est à ses récits de voyage, à ses romans passionnants, enfin à l'abondance de ses merveilleuses illustrations que l'attrayante revue illustrée publiée par la Librairie Hachette et Ce doit son succès sans précédent. Quelle variété offre chaque numéro des **Lectures pour Tous**, c'est dont on jugera en lisant les titres des articles contenus dans le numero de **Novembre** :

Des Brigands comme on n'en voit plus. — *L'ami des Poètes et de la mère Michel.* — *Chez les Bourgeois du temps jadis.* — *Records bizarres* — *La chambre mystérieuse*, roman. — *La Roue de Fortune.* — *Vieux Paris*, sonnet. — *Six cent mille Hommes sans Gagne pain.* — *Les Cérémonies de la Mort.* — *Le Coup de Foudre*, nouvelle. — *Rois fainéants.*

Abonnements — Un an : Paris, 6 fr. Départements, 7 fr. ; Etranger, 9 fr. — Le Nº, 50 centimes.

La Vie Heureuse

La tendresse évangélique, la simplicité patriarcale de sa Sainteté le Pape Pie X ont laissé au cœur de ceux qui l'ont approché à Venise un souvenir inoubliable :

Madame de Montgomery trace dans la **Vie Heureuse** du 15 octobre, publiée par la Librairie Hachette et Ce, une image émouvante de la Vie du cardinal Sarto et par mille traits ignorés fait mieux connaître le caractère de celui qui engageait au Mont-de-Piété l'anneau pastoral pour sauver une famille pauvre.

Un article admirablement renseigné sur la vie si troublée mais si ferme de la Reine douairière d'Espagne ; l'œuvre digne d'envie d'une femme de lettres considérable qui a su mettre en action ses idées personnelles sur la charité ; toute l'installation pratique du séduisant cottage de Gabriel Mourey d'un plan et d'un décor simplement conçus pour l'intimité familiale ; l'exploration hardie et longue de Mme Gervais Courtellemont, au Yunnan ; les frimousses spirituelles et vivantes des chats qui ont valu à leur portraitiste Mme Ronner, sa grande renommée ; une double page tout entière consacrée aux Reines de l'automobilisme en France ; un merveilleux portrait de Mlle Robinne, la toute jeune et idéalement jolie pensionnaire de la Comédie Française ; une délicate nouvelle inédite de Georges Héry, complètent ce numéro d'un intérêt si universel et si actuel.

Abonnements. Un an, France : 7 fr. — Etranger : 9 fr. — Le N° 50 centimes.

UN MONSIEUR offre gratuitement de faire connaître à tous ceux qui sont atteints d'une maladie de la peau, dartres, eczémas, boutons démangeaisons, bronchites chroniques, maladies de la poitrine, de l'estomac et de la vessie, de rhumatismes, un moyen infaillible de se guérir promptement ainsi qu'il l'a été radicalement lui-même après avoir souffert et essayer en vain tous les remèdes préconisés. Cette offre, dont on appréciera le but humanitaire, est la conséquence d'un vœu.

Ecrire par lettre ou carte postale à *M. Vincent*, 8, place Victor Hugo, à Grenoble qui répondra gratis et franco par courrier et enverra les indications demandées.

SISTERON-JOURNAL

est en vente

à SISTERON, Kiosque Espinasse

à AIX : chez M. MARTINET, Cours Mirabeau.

à MARSEILLE : chez M. Emile Croze, kiosque 5, en face l'Alcazar Cours Belzunce.

à TOULON : chez M. Cassarini, Md de journaux, Place d'Armes.

Mal du Foie Bile Matrice Fr. blanches — Etablissement Thermal ET EAU DE **BONDONEAU** — Scrofule Glandes Tumeurs

Près *Montélimar* (Drôme). — 5 à 10 fr. par jour. 1 bouteille par jour **contre l'Obésité**, surtout celle du ventre. — Ecrire au Gérant pour caisse de 50 bouteilles (32 fr.) prise à la Gare de Montélimar.

Digestions excellentes, teint frais, santé parfaite

PURGATIF GERAUDEL

En Tablettes, délicieux au goût, effet rapide sans coliques.

La porte ouverte aux maladies

Cette porte, c'est la bronchite, et la lettre suivante en offre un exemple saisissant.

Les Aydes (Loiret), 23 février 1903.

Messieurs : Ancien soldat d'Afrique, j'ai couché des mois entiers sous la tente, sans en être jamais incommodé ; mais à Madagascar, je pris une bronchite, et dame ! au hasard des bivouacs, je n'eus pas le temps de me soigner. Mon mal devint chronique et, depuis, je restai enroué et sujet à de fréquentes extinctions de voix.

Mon temps fini, j'entrai à l'Administration des Postes ; obligé de subir les intempéries des saisons, la bronchite me reprenait à chaque instant. Je toussais, j'avais des faiblesses, la moindre marche m'essoufflait ; la transpiration augmentait mon malaise, en me rendant plus sujet encore à prendre chaud et froid. Ma situation n'était cependant pas désespérée, et la preuve, c'est que je suis aujourd'hui guéri Mais il m'a fallu pour cela employer votre bienfaisante Emulsion Scott. Ce remède hors ligne m'a sauvé !

AGOGUÉ, Facteur.

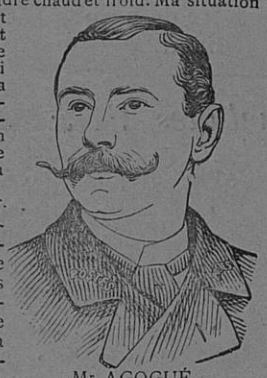

Mr AGOGUÉ

Deux leçons impérieuses se dégagent de cette lettre : ne jamais négliger une bronchite et avoir de suite recours à la véritable Emulsion Scott. Ce remède, préparé avec la meilleure huile de foie de morue de Norvège, est le plus actif fortifiant des voies respiratoires : rhumes, toux, bronchites, phtisie même et maladies de consomption sont rapidement améliorés, puis guéris définitivement à tous les âges de la vie : chez les enfants, les adultes et les vieillards. C'est le médicament-aliment par excellence, qui opère toujours avec le même succès, si on a soin d'exiger la marque si connue de la véritable Emulsion Scott : le pêcheur portant sur l'épaule une grosse morue, et de refuser toute autre émulsion, soi-disant similaire, offerte à sa place et presque toujours très inférieure, préparée avec de mauvaise huile de foie de morue ou même des huiles de poisson, de phoque ou de baleine.

Echantillon franco contre envoi de 50 centimes de timbres adressés à l'*Emulsion Scott* (Delouche et Cie), 356, rue Saint-Honoré, Paris.

La grande Marque Française des Desserts Fins.

BISCUITS PERNOT (5 Usines).

DIJON - PARIS LYON-MARSEILLE BORDEAUX-LILLE L'ISLE-s/-SORGUE GENÈVE

GRANDS SUCCÈS.

Suprême Pernot

AMANDINE de PROVENCE

FLEUR DES NEIGES

SORBET

SUGAR PERNOT

DIVETTE

Le Pjou-Pjou

Madrigal Pernot

PETIT BEURRE GAMIN

LA KABILINE

Véritable Teinture des Ménages

LA KABILINE

Pour rendre neufs ses Vêtements

LA KABILINE

Adoptée par les Personnes économes

LA KABILINE

Vendue dans le monde entier

ESSAYEZ-EN !

Le Paquet : 40 Centimes

PURIFIEZ L'AIR en brûlant du **PAPIER d'ARMENIE**

Le meilleur Désinfectant connu.

L'emploi du **PAPIER D'ARMENIE** au point de vue de l'hygiène des habitations, est un véritable service public.

EN VENTE PARTOUT

Gros : A. PONSOT, 8, Rue d'Enghien, Paris. Échantillon gratis.

65 ANNÉES DE SUCCÈS

HORS CONCOURS

MEMBRE du JURY PARIS 1900

Alcool de Menthe

DE RICQLÈS

SEUL VÉRITABLE ALCOOL DE MENTHE

Contre les MAUX de CŒUR, de TÊTE, d'ESTOMAC et les INDIGESTIONS

SOUVERAIN contre la GRIPPE et les REFROIDISSEMENTS

Se prend à la dose de quelques gouttes, dans un verre d'eau sucrée très chaude, dans une tasse de tisane ou de lait chaud.

EXCELLENT pour les DENTS et la TOILETTE

PRÉSERVATIF contre les ÉPIDÉMIES

REFUSER LES IMITATIONS

Exiger le nom de RICQLÈS

ARTICLES SPÉCIAUX Caoutchouc et Baudruche pour **USAGE INTIME**

ECHANTILLON ET CATALOGUE contre 0f30 ou 1 fr. 25 pour 5 échantillons sous pli cacheté. — Recommandés par Sommités médicales. — MAISON FONDÉE EN 1876.

H. CHASTAN, 68, Rue J.-J. Rousseau, Paris.

CHOCOLAT MENIER

Refuser les Imitations.

L'EAU SOUVERAINE

du Docteur BARRIER Faculté de Paris

Spécialiste des maladies de la peau

PRIX : FR. 3.50

GUÉRIT rapidement les PLAIES

MAUX DE JAMBES — VARICES ULCÈRES VARIQUEUX DARTRES ÉCZÉMAS

Consultations gratuites du Dr BARRIER

Phie de l'Éléphant, 6, rue Saint-Côme. Lyon

Le gérant : Aug. TURIN

SISTERON. — Imprimerie TURIN

Demandez ALCOOL DE MENTHE

AMÉRICAINE

le plus pur

ANÉMIE

PAUVRETÉ du SANG — CHLOROSE PALES COULEURS — NEURASTHENIE CONVALESCENCE de toutes les Maladies.

EN 20 JOURS GUÉRISON RADICALE par l'ÉLIXIR DE St-VINCENT DE PAUL

Le Seul autorisé spécialement.

Renseigner chez les SŒURS de la CHARITÉ, 105, R. St-Dominique, Paris

CONFITURE de St-VINCENT de PAUL

Se Méfier des Contrefaçons. — EXIGER LA SIGNATURE GUINET.

PRODUITS DE St-VINCENT DE PAUL : GUINET, Pharmacien, 1, Rue Saulnier, Paris et toutes Pharmacies. *Brochure franco.*

© VILLE DE SISTERON

A la Belle Jardinière

RUE DROITE — SISTERON

Par suite des agrandissements de cette importante Maison de Confections, Lingerie, Bonneterie, Chemises, pour hommes, dames et enfants, la direction ne pouvait mieux faire, pour être agréable et augmenter sa nombreuse clientèle, que de faire de grands sacrifices sur les prix des Hautes Nouveautés de la saison.

Aperçu de Quelques Prix

JAQUETTES drap cuir, val. 12 sacrif.	9	CAPES, drap cuir noir, depuis	11
» » » 15 »	11	» » forme étole	16
» » extra » 20 »	15	» » homespum	9
» » » » 24 »	17	» » » forme étole	15
PALETOTS hte nté drap noir, 20 sac.	16	PELISSES dames, fillet. molleton dep.	9
» » » homesp. 21 »	17	» » » croscow dep.	18
» » » » 25 »	19	» » » cheviot »	11
» » » » 30 »	24	VESTES et MANTEAUX depuis	5
» frileux ou astrakan 39 »	32	CHEMISES hommes flanelle, dep.	2 50

GILETS de Chasse, depuis 3. 50, TRICOTS et CALEÇONS coton toutes nuances, pour h mmes, depuis 1. 50, CHEMISES blanches repassées, depuis 2. 95, FOURRURES, depuis 1 fr., TRICOTS, CACHE-CORSETS, BAS, CHAUSSETTES, CRAVATTES, FOULARDS, MOUCHOIRS, etc., sont vendus à des prix défiant toute concurrence loyale.

A LA BELLE JARDINIÈRE

Rue Droite. — SISTERON

MACHINES A COUDRE COUSANT SANS EMBU PERFECTION pour FAMILLES et ATELIERS

DAVIS

Catal. fco. Adresser Commandes 101, Rue QUINCAMPOIX, 101, PARIS, Mon L. ANDRÉ & Cie

---

A L'ART NOUVEAU

Peinture, Décoration, Vitrerie, Encadrements, Papiers peints, Dorure.

SPÉCIALITÉ D'ENSEIGNES ET DEVANTURES

Fournitures pour Maçons — Couleurs préparées

J. PONS, PEINTRE EN VOITURES

Successeur de HONNORAT Jeune

22, Rue Droite — SISTERON

Atelier Avenue de la Gare

TRAVAIL SOIGNÉ — PRIX excessivement REDUITS

MACHINES A COUDRE

« PFAFF et MÉRIDIONALE »

On ne doit pas comparer les machines à coudre **PFAFF** et **MÉRIDIONALE** aux nombreuses machines de bas prix offertes par la concurrence. Tandis que celles-ci sont de qualité absolument inférieure, les machines **Pfaff** et **Méridionale** répondent au contraire aux plus grandes exigences par rapport à la durabilité et au bon travail en raison des matières excellentes avec lesquelles elles sont construites.

Méfiez-vous des offres de MACHINES A BAS PRIX !

Pour tous renseignements, s'adresser

MAISON CHAURAND, DIGNE (B.-A.)

Envoi franco du Catalogue

A L'ÉTOILE DU BONHEUR

Horlogerie - Bijouterie, - Orfèvrerie -

ÉDOUARD TURRIES

Fabricant

Ancienne Maison J. Reynier de Montlaux

66, RUE DROITE, AUX 4 COINS

— SISTERON —

Assortiment complet de Bijoux pour mariage

Bronzes d'Art et d'Objets fantaisie pour Cadeaux

Réparations garanties

L'ART de GAGNER de l'ARGENT à la BOURSE

46 Ans de Succès Indispensable aux personnes qui désirent spéculer. a valu à l'auteur les félicitations des financiers les plus distingués. *Envoi gratis :* GAILLARD, 4, Rue de la Bourse, 4, Paris

---

INNOVATIONS de la

MODE NATIONALE

Dessins décalquables GRATUITS

Tom Tit

IMMENSE SUCCÈS

LA MODE NATIONALE

Complètement transformée et améliorée

Patrons découpés

Encartages de luxe en couleurs

Romans

PARTOUT 10c seulement

DIRECTION-ADMINISTRATION : 222, Avenue du Maine, PARIS

Impressions

COMMERCIALES ET DE LUXE

CIRCULAIRES

Têtes de Lettres

BROCHURES

Lettres de Mariage

DE NAISSANCE

et de Décès

PRIX-COURANT

ENVELOPPES

IMPRIMERIE NOUVELLE

SISTERON (B. A.)

AUG. TURIN

Cartes de Visite & d'Adresse

IMPRIMÉS POUR MAIRIES

Affiches de toutes dimensions

La Maison se charge de faire exécuter toutes les *Impressions Lithographiques*

LIVRAISONS RAPIDES — PRIX MODÉRÉS

Impressions

COMMERCIALES ET DE LUXE

FACTURES

Livres à Souche

REGISTRES

Labeurs

PROSPECTUS

MANDATS

Etiquettes en Couleurs

VARIÉES

CRÉDIT AGRICOLE

Engrais Chimiques Animalisés (tous dosages)

Machines Agricoles et industrielles de toute provenance

VENDUES A L'ESSAI ET GARANTIES

PIÈCES DE RECHANGES

S'ADRESSER A M. A. REYNIER

SISTERON GRANDE Ste ANNE

Et pour renseignement à M. Feraud. Ferblantier à Sisteron.

Le Gérant — Vu pour la légalisation de la signature ci-contre — Le Maire,

© VILLE DE SISTERON