20e ANNÉE, N° 990 PARAIT LE SAMEDI 2 JANVIER 1904

SISTERON JOURNAL

REPUBLICAIN INDEPENDANT

Littéraire, Commercial et d'Annonces Judiciaires

ABONNEMENTS
PAYABLES D'AVANCE
Quatre francs par an
ETRANGER, le port en sus

ADMINISTRATION & REDACTION
12, rue de l'Horloge
LES MANUSCRITS NON INSÉRÉS NE SERONT PAS RENDUS
On s'abonne dans tous les Bureaux de Poste

ANNONCES
Judiciaires (la ligne)..... 0.20
Commerciales (la ligne)..... 0.15
Réclames (la ligne)..... 0.30
Pour les grandes annonces et les annonces répétées ont traite de gré à gré

Le Sisteron-Journal
A ses Lecteurs et Amis

LA SEMAINE

On vient de découvrir dans la Mayenne, à Genest, à onze kilomètres de Laval, un gisement d'or pouvant rivaliser avec ceux d'Australie et couvrant une superficie de plusieurs kilomètres.

==

La Chambre a voté, mercredi dernier, la concession à la compagnie P.-L.-M. de la ligne de Chorges à Barcelonnette.

==

La Commission de révision de l'affaire Dreyfus, réunie jeudi dernier a déclaré qu'il y avait lieu à révision.

==

Les ouvriers boulangers ont décrété la grève générale à Paris.

==

Il a été signé vendredi entre la France et l'Italie une convention d'arbitrage soumettant au tribunal de la Haye tous les conflits qui pourraient surgir entre ces deux nations.

==

Le Sénat a terminé, dans la journée de dimanche, la discussion du budget dont l'ensemble a été voté à la presque unanimité.

Le ministre Zanardelli est mort à Rome. L'Italie lui a fait de magnifiques funérailles.

==

La Chambre a voté lundi l'ensemble du budget avec quelques modifications.

==

M. Bourgeois à l'intention de ne plus se présenter à la présidence de la Chambre des députés.

UN REFUS

M. Curie, le savant à qui l'on doit la découverte du radium n'a pas voulu se laisser distraire un moment de ses occupations scientifiques pour recevoir une distinction que tout le monde trouvait cependant hautement méritée. M. Curie, à qui le Ministre de l'Instruction publique avait fait offrir la croix de la Légion d'honneur, vient, on le sait de la refuser, d'un simple geste, plein de vraie dignité.

M. Chaumié avait traduit, excellemment, le sentiment de profonde admiration du public à l'égard de M. Curie Cette croix c'eut été plus qu'une marque honorifique accordé à un savant, mais un hommage solennel rendu à la science française elle-même, dont l'inventeur du radium vient d'accoître le patrimoine de precieuses gloires.

Mais M. Curie a songé sans doute que la meilleure façon de faire honneur à cette science était pour lui, de demeurer dans son laboratoire, afin de perfectionner passionnément sa découverte et, s'il se peut, en provoquer d'autres qui seront également utiles à l'humanité. Et l'on ne doit pas être étonné, outre mesure, de son geste de désintéressement de ce qu'il est convenu d'appeler « les hochers de la vanité ». De pareils hommes vivent dans un atmosphère d'esprit telle que la satisfaction du devoir accompli, la joie d'avoir fait œuvre féconde et profitable à l'intérêt général, leur paraît autrement à considérer qu'un mince filet pourpre, éclatant à une boutonnière.

M. Curie, silencieux et digne, n'a pas indiqué — et n'avait pas à dire, du reste — les motifs de son refus d'être décoré. Il a repris tranquille la noble tâche de chaque jour et de toute sa vie. Il poursuit sa carrière qui n'en est que plus belle après l'exemple de simplicité qu'il vient de donner.

Le Quotidien.

Lettre Parisienne

Paris 23 Décembre 1903.

Mon Cher Sisteron-Journal.

Je prends l'express ; c'est moi qui arrive aujourd'hui afin de déserter Paris, où, comme Réveillon, on nous sert la *Grève des Boulangers !*

Chez vous, sans doute, je ne trouverai pas l'éblouissement de nos boulevards, l'éclat des globes électriques et des diamants merveilleux qui éveillent ici les convoitises des pauvres petis trottins gelés, regagnant hâtivement le logis, en rêvant de chaudes fourrures et de beaux bijoux — premier pas fait dans la route du vice, qu'elles suivront si allègrement un jour. — A Sisteron, ce ne sera pas le Noël bruyant et mondain d'ici, mais le Noël familial qui s'harmonise si bien avec la fête sainte entre toutes les fêtes.

Et puis — chose qui n'est pas à dédaigner, pour un ventre affamé — je pourrai réveillonner à mon aise, sans avoir à compter les morceaux de pain.

En voilà une tuile cette grève à la veille d'un jour de Noël. !

Hier soir la scie a commencé :

— Augustine, nous n'aurons pas assez de pain pour le dîner. Allez-en chercher ma fille.

Un instant après, la bonne rentra effarée :

— Le boulanger est fermé, Madame.

— Comment, à cette heure !

— Mais oui ; Madame oublie sans doute, la grève.

— C'est vrai, j'oubliais.

Il fallut se résoudre à compter les bouchées de pain.

Ce matin, mon estomac éveillé plus tôt que de coutume, protestait contre le jeûne de la veille.

Mon café sur ma table attendait, le sucre, le beurre étaient là, satisfaite, je prenais place et allais me mettre en mesure de déjeuner quand je m'écriai :

— Mais, Augustine, vous avez oublié le pain !

— Madame, il n'y en a pas.

— Comment à cette heure là !

— Mais oui ; Madame oublie sans doute la grève. (Elle change peu ses formules, Augustine.)

De mauvaise humeur, il fallut me contenter de café seul. — C'était maigre. — Il est vrai que c'est jeûne et abstinence aujourd'hui. Les impies socialistes forcent à être dévot malgré soi !

C'est pourquoi, Sisteron, mon ami, serrez-vous autour de la table, et faite

---

1

L'Amante Mystérieuse

PAR

Louis Maurecy

PROLOGUE

HYPNOSE

... Calixte leva la main tenant le poignard mince et effilé et de toute sa force le plongea dans la poitrine du comte de Rosey qui, sans un cri, battit l'air de ses bras, puis tomba lourdement.

L'assassin avait frappé juste. Le poignard avait perforé le cœur.

Très calme, un peu pâle seulement, il contempla un instant sa victime. Celle-ci était étendue sur le dos, les yeux fermés, les bras en croix : Lentement, avec un incroyable sangfroid, Calixte s'agenouilla, mit le poignard dans la main droite du comte et, sur l'arme, serra les doigts encore tièdes et souples.

Comme il se relevait, un léger coup retentit dans la porte masquée par une lourde portière.

Un sourire diablotique passa sur les lèvres de l'assassin.

— C'est elle, dit-il. Elle vient a mon muet appel. Oh ! ma volonté est puissante. Elle brisera tout obstacle et me donnera la fortune.

Il marcha vers la porte, l'ouvrit. Jeune, très jolie, la comtesse de Rosey entra.

La personne de l'assassin masquait le corps de sa victime.

— Bonjour, M. de Calixte, dit la jeune femme en souriant.

Sans répondre à son salut, Calixte prit les mains de la comtesse, les serra dans les siennes et la foudroyant du regard :

— Dormez, dit-il. Je le veux !

La jeune femme pâlit ; ses yeux devinrent fixes et elle chancela.

Inanimée, en complet état d'hypnose, Calixte la jeta sur un fauteuil.

Un instant, la comtesse demeura anéantie, puis ses lèvres s'agitèrent et, à plusieurs reprises, elle passa sa main tremblante sur son front comme pour en écarter une pensée obsédante.

Tout à coup ses paupières closes s'ouvrirent, laissant passer un regard fixe. Elle se leva, et rigide, dans une pose de de statue :

— Assassin ! clama-t-elle.

Calixte se rapprocha d'elle et voulut lui prendre la main, mais elle la retira vivement, avec un geste d'invincible dégoût.

— Assassin ! répéta-t-elle. Vous me faites horreur.

A nouveau le regard de Calixte s'appesantit sur le front de la comtesse.

— Ce n'est pas vrai, articula-t-il, la voix lente et nette, le comte de Rosey s'est tué.

— Vous mentez ! Vous l'avez assassiné. Je vois... Vous l'avez frappé au cœur avec un poignard et vous lui avez remis l'arme entre les mains pour faire croire à un suicide.

— Il s'est tué lui-même... Cela est... Vous devez le croire... Je le veux !

De Calixte étendit une main menaçante et impérative.

La jeune femme chancela et s'affaisa sur le fauteuil.

— Oui, reprit l'assassin, le comte s'est tué. Vous le croirez. Vous devez le croire.

L'hypnotisée ne répondit pas.

— Je le veux ! répeta l'homme lui effleurant le front de sa main étendue.

Je le dirai, murmura la jeune femme écrasé sous cet impérieux vouloir. — Oui, le comte de Rosey s'est suicidé.

Louis Maurecy.

(*A Suivre*)

© VILLE DE SISTERON

place à votre petite chroniqueuse, car dans votre charmant pays, on ignore sans doute toutes les questions tragiques qui font ennemis, des frères !

Pour payer mon écot, je vous apporterai des nouvelles, des nouvelles de Paris.

Il y en a de plus brillantes que celles de la grève, par exemple le triomphe de la belle pièce de M. Hervieu, *Le Dédale*, à la Comédie française.

C'est tragique, encore, très douloureux, mais d'une telle béauté ! Mon Dieu, comme il écrit bien M. Hervieu, il est vrai qu'un académicien !...

C'est égal, il a du talent, et un soir de *ballade* compère Sisteron, je vous conduirai voir *Le Dédale*.

A l'Opéra-Comique, hier au soir, on donnait la *Reine Fiammette*, par Xavier Leroux et Catulle Mendès, surtout par Catulle Mendès. N'est-il pas l'Eminent Critique devant qui tous s'inclinent, auteurs et artistes. Je me demande quel journal oserait critiquer M. Catulle Mendès ?.. Et les éloges montent vers les cieux !... Il en a été de même pour une œuvre précédente : *La Carmélite*, mais le public indépendant n'a pas ratifié le jugement des courrièristes. Puis il me souvient aussi d'une pièce, *Ste-Thérèse*, que devait jouer Mme Sarah Bernardt et qui est demeurée dans les coulisses.

Est-ce que la Grande Tragédienne serait aussi indépendante et oserait mesurer son génie à l'immense influence du critique à la mode ? Enfin, ils n'en n'ont pas été plus mauvais amis pour cela, et Catulle continue à louanger la grande artiste. Bravo !

Je pourrais vous parler aussi de la brillante revue de la Cigale : *Qu'est-ce qu'on risque ?* que j'ai vue.....que j'ai vue...ma foi, je crois bien que c'est ce soir, tandisque je réveillonnais ici ! Il est vrai que la science nous a habituées à ces sortes de miracles : Le dédoublement de la personnalité.

Mais, n'entrons pas dans le domaine scientifique, nous y reviendrons une autre fois. Autour de moi les visages se rembrunissent, les yeux se ferment. Je vous dirai seulement que les costumes — ou plutôt les déshabillés — sont éblouissants, que la licence de Jeanne Bloch ne connait guère de bornes, et qu'on y chante la *Course des Midinettes*, le *Nouvel Uniforme*, les *Femmes du Sahara*. Si son royaume est peuplé des jolies petites femmes qui l'entouraient, les colons ne s'ennuieront pas.

Bonsoir, les Sisteronnais, à une autre fois. Quand la tourmente sévira sur Paris, je reviendrai ici chercher le calme.

Louis Maurecy.

ÉCHOS & NOUVELLES

Le doyen de la population de Strasbourg vient de s'éteindre. Il était âgé de quatre-vingt-dix neuf ans.

Originaire du village de Dahlenheim (Bas-Rhin). M. Ignace Imbs eut son heure de minime célébrité.

Après un congé de sept ans fait dans un régiment de cuirassiers, le brigadier Imbs fut, pendant trente-huit années consécutives, maître bottier au fameux regiment des pontonniers qui manœuvraient sur le Rhin, tout près du pont de Kehl.

En 1860, il inventa un système d'éperons qui, par décision du ministre de la guerre, fut introduit dans toutes les troupes montées

Le vieux médaillé à trois chevrons trouvait sa vie trop avancée pour quitter l'Alsace après la guerre, et il survécut trente-trois ans à l'annexion.

Les rangs de ceux qui, nombreux, portèrent ses éperons, sont bien clairsemés...

* * *

Une question d'orthographe tranchée.

On a vu, et on voit écrire encore, indifféremment, sanatorium ou sanatoria. C'était un point qui embarrassait bien des gens : Fallait-il, en parlant des sanatoriums, employer le pluriel latin sanatoria ?

Il n'y aura plus désormais d'hésitation à avoir : on avait imprimé, dans le rapport de M. Félix Rocquain lu, lundi, à la séance publique annuelle de l'Académie des sciences morales et politiques : « dans les sanatoria populaires... »

De sa propre main, M. Gaston Bossier, secretaire prepétuel de lAcadémie française, a biffé l'*a* et écait en marge : *ums* en disant : Est-ce qu'on dit des pensa ou des pensums ?

L'Académie a dit...

* * *

Carmen Sylva et les aveugles.

La reine de Roumanie vient de faire installer au palais de Bucarest une imprimerie speciale où elle fait reproduire une grande partie de ses œuvres en « écriture pour aveugles ».

La Reine, dont la charité et la bonté sont proverbiales en Roumanie — et en dehors de la Roumanie aussi — a l'intention de faire don de ces ouvrages à des asiles d'« emmurés ».

L'idée est jolie, et ce n'est qu'un cœur de Reine et de femme qui a pu le concevoir.

CHRONIQUE LOCALE
ET REGIONALE

SISTERON

AVIS — Nos abonnés dont l'abonnement se termine fin d'année sont priés de le renouveller au plustôt, s'ils ne veulent subir une interruption dans la réception du journal.

En vitrine. — On a pu admirer ces jours derniers dans les vitrines de M. Beckmann encadreur relieur l'admirable portrait de Mme X... dû au pinceau de M. Lapeyre.

Nos sincères félicitations.

Jour de l'An. — Par suite de la suppression des réceptions officielles, nos yeux ne seront pas égayés, en ce premier janvier, par la pittoresque variété des huits reflets qui ornent le chef de nos excellents fonctionnaires.

Le jour de l'an est d'autant plus gai, que le ciel est clair et que l'année commence par un vendredi

Ce que l'on nomme la trève des confiseurs, met un temps d'arrêt aux multiples combinaisons municipales dont on chuchotte dans les cercles et les cafés bien pensants, mais croyez, chers lecteurs, que vous ne perdrez rien pour attendre et que vous n'aurez que l'embarras du choix pour garnir les 23 sièges convoités par une foule de braves gens, résolument décidés à faire le bonheur de leurs concitoyens.

Mérite agricole. — Dans la liste des décorations du Mérite Agricole, décernées à l'occasion du 1e janvier par le ministre, nous relevons, avec plaisir le nom de notre compatriote Casimir Estublier, négociant.

Toutes nos félicitations.

Théâtre. — L'interprétation du *Petit Duc* a été pour le public théâtral l'occasion de passer une agréable soirée.

Les applaudissemnts soulevés au cours de la pièce ont prouvé que les artistes étaient à la hauteur de leur rôle, aussi irons nous encore les applaudir mercrdi prochain dans *Mlle Nitouche*.

CARTES de VISITE depuis 1.25
s'adresser à l'imprimerie Turin

Collège. — M. Eggenberger, licencié ès-lettres (philosophie) est délégué pour l'enseignement de l'histoire et des lettres au Collège de Sisteron, en remplacement de M. Esquirol, appelé à d'autres fonctions.

L'avenir du Prolétariat — Les sociétaires sont priés de se rendre dimanche 3 janvier 1904 à deux heures de l'après midi, a la mairie, salle de mariages pour y effetuer le versement des cotisations et procéder à la nomination de nouveaux membres.

ÉTAT-CIVIL

du 26 décembre 1903 au 1 Janv. 1904

NAISSANCES

MARIAGES

Néant

DÉCÉS

Aillaud Joseph Marcelin, 72 ans

Magnan Charlotte Victoria Vve Bourbousse, 79 ans

Avis — M. Lucien Rivas à l'honneur de faire connaître au public qu'il vient d'acquérir le fonds de coiffeur de M. Louis Gueyrard ; le magasin, toujours situé Place de l'Horloge, est aménagé avec tout le confort désirable.

AVIS

M. Albert Giraud, peintre, à l'honneur d'informer le public qu'il vient d'acquérir l'atelier de peinture de M. Louis BERGÈS, Place de la Mairie.

M. Rulland prévient MM les cafetiers qu'il est l'entrepositaire de la **brasserie de la Méditerannée VELTEN**.

Avis. — Nous avons le plaisir d'informer nos lecteurs, tous gens de goût, que M. **P. Sottano**, ex-coupeur d'une des plus grandes maisons de Nice, vient d'acquérir le fonds de M. Latil fils.

Il fait en plus du vêtement grand tailleur le costume pour dames et la chemise sur mesure.

Châteaufort

M. COLLOMP Francois à Châteaufort à l'honneur d'informer le public qu'il ne répond pas des dettes que pourrait contracter Mme Thérésa Raymond son épouse, celle-ci ayant quitté le domicile conjugal.

P.-L.-M. — *Fêtes de Noël et du Jour de l'An.* — A l'occasion de Noël et du jour de l'An, les coupons de retour des billets d'aller et retour délivrés à partir du **23 décembre 1903**, seront tous valables jusqu'aux derniers trains de la journée du **6 janvier 1904.**

* * *

Fêtes de Noël et du jour da l'An. — Tir aux Pigeons de Monaco. — Billets d'aller et retour de 1re et de 2me classes à prix réduits de **Valence** et **Avignon** à **Cannes, Nice** et **Menton** délivrés du 19 au 31 décembre 1903.

Les billets sont valables 20 jours et la validité peut être prolongée une ou deux fois de 10 jours moyennant 10°/o du prix du billet. Ils donnent droit à deux arrêts en cours de route, tant à l'aller qu'au retour.

Valence à Nice, 1e classe, 78 fr. 80
2e classe, 56 fr. 75
Avignon à Nice, 1e classe, 57 fr. 95
2e classe, 41 fr. 75

Atelier de Construction et Réparations
EN TOUS GENRES
Serrurerie, Armes, Bicyclettes
Machines à coudre, etc.
ALLIVONS, MÉCANICIEN
Place de la Mairie, (à côté du café Reynaud) — *SISTERON.*

ESCOMPTE & RECOUVREMENTS
PAIEMENT de COUPONS français et étrangers
Vente et achats de titres au comptant
Avances sur titres et coupons
OUVERTURE de COMPTES-COURANT
Renseignements financiers
Louis MASSOT
PLACE DE LA MAIRIE, **SISTERON**

A VENDRE
DE GRÉ A GRE

1er LOT — Une belle Propriété sise au quartier de Malepougne, près de la Chapelle de Saint-Domnin, avec bastidon à deux étages, un pigeonnier et un pré.

2me LOT — Une jolie Campagne avec ses dépendances, située sur le territoire de la commune de Bevons, ancienne tuilerie, entourée de muriers, pouvant élever 2 onces de vers-à-soie environ, avec jardin et vigne, etc.

3e LOT — Harnais complets et voiture anglaise en bon état.

Pour renseignements s'adresser à MM. FIGUIERE fréres dits Chichière.

BIBLIOGRAPHIE
Collection E BERNARD

Viennent de paraître dans la *petite Collection illustrée E. Bernard, à 0 fr. 60*, le no 33, « Le Roman d'une Empoisonneuse », de H. Lozeral, le no 34, « Vers la Vengeance ». de P. de Bazillac.

Le *Roman d'une Empoisonneuse* dous conte l'histoire de la marquise de Brinvilliers si tragiquement célèbre par ses crimes et ses sacrilèges. C'était le temps des Messes Noires — des vraies Messes Noires — auxquelles nous fait assister Henri Lozeral qui reconstitué dans tous ses odieux détails, la principale cérémonie du culte Satan.

Vers la Vengeance a pour héroïne Angélina Cassou, qui, alors qu'elle était institutrice chez un grand de Russie a été, par la violence, forcée de se soumettre au désir du prince. Elle a conçu contre lui une haine mortelle et pour satisfaire sa vengeance, elle est décidée à tout sacrifier. Revenue en France, où son éclatante beauté lui a fait trouver le mari riche qu'elle désire, elle retrouve à Biarritz le coupable et se venge de lui à la façon dont le mari de la belle Ferronnière se vengea de son royal rival.

Ces deux volumes artistement illustrés, ajoutent deux nouvsaux succès à ceux déjà si nombreux, obtenus par la « Petite Collection E. Bernard ».

En vente, au prix de *soixante centimes*, chez les principaux libraires, aux bibliothèques des gares et chez E, Bernard, éditeur, 29, Quai des Grands-Angustins, Paris,

BANQUE SPÉCIALE DES VALEURS INDUSTRIELLES
Capital : 20 Millions
25, rue Vivienne, Paris.

La BANQUE SPÉCIALE des VALEURS INDUSTRIELLES a l'honneur d'informer les porteurs de ses actions et de ses parts de fondateurs, qu'elle est sur le point de constituer

La Compagnie Générale Commerciale et Industrielle
au Capital de 10 Millions de francs.

Les porteurs des actions et des parts de fondateurs de la BANQUE SPECIALE des VALEURS INDUSTRIELLES désireux de profiter du privilège de souscription que leur confère l'article 7 des statuts, devront se faire connaître à la Banque avant le 10 Mai 1899, dernier délai, et lui indiquer les numéros de leurs titres. Ils recevront ensuite les renseignements nécessaires et toutes les pièces à signer.

© VILLE DE SISTERON

BULLETIN FINANCIER

Les cours ne s'écartent pas sensiblement de leurs niveaux antérieurs ou ne présentent que de faibles différences. Toutefois la tendance générale est faible, la réponse des primes influe évidemment sur la tenue du marché.

La Rente française fléchit à 97.35.

Les Fonds Etrangers n'ont pas beaucoup varié. L'Extérieure s'inscrit à 88.92 et l'Italien à 104.45.

Le Turc 4 0/0 débute à 89,12. puis recule à 88.75 pour reprendre ensuite à 88.97.

Malgré la loudeur environnante, nos grands établissements de crédit font preuve de fermeté. La Société Générale conserve un bon courant d'affaires à 626.

Les actions de nos grandes Compagnies reproduisent, à peu de chose près leurs cours précédents.

Malgré la fermeté de New-York sur les valeurs cuprifères et la tenue satisfaisante du métal, le Rio est faible et oscille entre 1248 et 1243.

Les mines d'or sont plutôt fermes dans leur ensemble,

PRINCESSE MAKOKO savon V. Vaissier nouveau parfum

La Vie Heureuse

Soixante-quatre pages illustrées d'une profusion de très belles gravures ; douze planches en couleur sur papier de grand luxe ; les interviews express de dix artistes choisies parmi celles que le public fête et aclame ; une enquête sur la coquetterie, où des femmes du monde, des écrivains, des artistes, des philanthropes, ont dit leurs opinions ingénieuses, imprévues, toujours curieuses ; une nouvelle exquise de Paul et Victor Marguerite ; une étude délicate : les « Amies de Marie-Antoinette », sujet éternellement touchant et séduisrnt ; un tableau singulièrement noble et rare d'une grande vie seigneuriale d'aujourd'hui, dans le décor solennel où les aïeux ont vécu depuis trois siècles ....

Voilà une faible partie de ce qu'offre, pour 50 centimes, le numéro de Noël de la *Vie Heureuse*, numéro extraordinaire où tout séduit et retient, et qui est déjà sur toutes les tables.

Abonnements. Un an, France : 7 fr. — Etranger : 9 fr. — Le N° 50 centimes

LECTURES POUR TOUS

Quelle revue lire, pendant les longues soirées d'hiver? Aucune hésitation n'est possible lorsqu'on a une fois jeté les yeux sur les **Lectures pour Tous**. Promenant la curiosité du lecteur à travers tous les temps et tous les pays, l'attrayante revue familiale de la Librairie Hachette et Cie fait aussi une large part aux questions actuelles, prévoyance sociale, expéditions militaires, découvertes scientifiques. Et l'intérêt qu'elle offre n'est pas tout entier dans ses articles toujours clairs, vivants, pittoresques, dans ses romans et nouvelles d'un si poignant intérêt : il est dû aussi aux illustrations qui, à chaque page, animent le texte et le traduisent aux yeux d'une façon saisissante Voici le sommaire du n° de **Décembre** :

Coutumes françaises et Légendes de Noël. — La France au pays du Sommeil. — La Corde à Feu nouvelle. — *Bottes de Sept Lieues des Pays de Neiges. — Jeunes Elèves de Magnanarelles : les Difficultés de l'Elevage du Ver à soie. — L'Homme aux Quarante Costumes. — La Chambre mystérieuse. — Notre Concours de Photographie. — Attelages du Char des Maladies : Les Germes morbides transmis par les Animaux. — Jouets d'Hier et de Toujours.*

Abonnements — Un an : Paris, 6 fr. Départements, 7 fr. ; Etranger, 9 fr. — Le N°, 50 centimes.

P.-L.-M

Voyages internationaux à itinéraire facultatif. — Toutes les gares délivrent pendant l'année, des livrets de voyages internationaux avec itinéraire au gré des voyageurs, sur les sept grands réseaux français sur les lignes maritimes de la Méditerranée desservies par la Compagnie Transatlantique, la Compagnie de Navigation mixte (Touache) et la Société générale de Transports maritimes à vapeur, ainsi que sur les chemins de fer allemands, austro-hongrois belges, danois, italiens, finlandais, luxembourgeois, néerlandais, norwegiens roumains, serbes, siciliens, suédois, suisses et turcs.

Ces voyages, lorsqu'ils sont commencés en France, doivent comporter obligatoirement des parcours à l'étranger.

La validité des livrets est de 45, 60 ou 90 jours suivant la longueur des parcours.

La liste et la carte des parcours pouvant entrer dans la composition des livrets internationaux sont déposées dans toutes les gares, bureaux de ville et agences de la Compagnie. Le public y peut en prendre connaissance et s'y procurer ces deux documents au prix de c fr. et la carte seule au prix de 0f.30.

CARTES de VISITE soignées, sur beau bristol, grand choix de caractères. Imprimerie TURIN — Sisteron.

COMMERCE d'ALIMENTATION en gros à céder, après fortune. Pas besoin de connaissance, ni fonds roulement. Toutes les affaires se traitent au comptant. On gagne net de tous frais 20.000 fr. par an, garantis par acte notarié. Pavillon d'habitation, jardin, voiture de maître. On traitera avec 20.000 fr. ou garanties. DAGORY, 13, boulevard St-Denis, Paris.

UN MONSIEUR offre gratuitement de faire connaître à tous ceux qui sont atteints d'une maladie de la peau, dartres, eczémas, boutons démangeaisons, bronchites chroniques, maladies de la poitrine, de l'estomac et de la vessie, de rhumatismes, un moyen infaillible de se guérir promptement ainsi qu'il l'a été radicalement lui-même après avoir souffert et essayer en vain tous les remèdes préconisés. Cette offre, dont on appréciera le but humanitaire, est la conséquence d'un vœu.

Ecrire par lettre ou carte postale à *M. Vincent*, 8, place Victor Hugo, à Grenoble qui répondra gratis et franco par courrier et enverra les indications demandées.

ARTICLES SPÉCIAUX Caoutchouc et Baudruche **pour USAGE INTIME**
ECHANTILLON ET CATALOGUE contre 0f30 ou 1 fr. 25 pour 5 échantillons sous pli cacheté. — Recommandés par Sommités médicales. — MAISON FONDÉE EN 1876.
H. CHASTAN, 68, Rue J.-J. Rousseau, Paris.

Le vase brisé

Qui de nous n'a lu le délicieux *Vase brisé* de Sully-Prudhomme? Eh bien, le rhume est comme la fêlure du poumon, pouvant devenir mortelle si on ne la répare. La lettre de M. Thomas va justement nous apprendre le moyen de rendre les poumons plus solides qu'avant le rhume :

St-Etienne (Loire), 3 février 1903.

Messieurs. — Un rhume, ce n'est rien — entends-je dire souvent. Quelle erreur, et que de gens se repentent plus tard d'avoir traité avec une insouciante légèreté un « simple rhume ». J'en ai fait la triste expérience, et sans votre Emulsion Scott qui l'a sauvée, je ne sais ce que ma fillette serait devenue. Au moindre froid, c'était un rhume qui dégénérait en véritable maladie : courbature, maux de tête, fièvre, perte d'appétit et de sommeil. Depuis l'emploi de l'Emulsion Scott, les rhumes se sont peu à peu espacés, ont diminué d'intensité, pour cesser enfin complètement. Ma fillette, âgée de 3 ans, peut maintenant sortir par tous les temps ; elle est forte et, grâce à cela, a évité aussi la fièvre scarlatine qui sévissait en notre pays. Quel dommage que tout le monde n'emploie pas votre bienfaisante Emulsion Scott!

AMÉLIE THOMAS

J.-M. THOMAS, 23, rue des Passementiers.

Les Médecins de tous les pays, déclarent que l'Emulsion Scott est le plus rapide et le plus efficace fortifiant des voies respiratoires ; c'est le remède par excellence des rhumes, toux, bronchites, maladies de consomption, et tout cela s'explique, puisque l'Emulsion Scott présente la meilleure huile de foie de morue de Norvège, dont on sait l'action spéciale sur les poumons, associée aux hypophosphites les plus reconstituants. On voit également pourquoi l'Emulsion Scott relève la nutrition générale : c'est le médicament-aliment de tout l'organisme, enrichissant à la fois le sang, les muscles, les nerfs et les os. Il est donc indispensable d'exiger la véritable Emulsion Scott et sa marque si connue : le pêcheur tenant sur l'épaule une grosse morue, et de refuser impitoyablement toute autre émulsion, soi-disant similaire, forcément inférieure, à base de mauvaise huile de foie de morue ou même d'huile de phoque ou de baleine.

Echantillon franco, contre envoi de 50 centimes en timbres-poste à l'adresse : *Emulsion Scott* (Delouche et Cie), 356, r. St-Honoré, Paris.

ANÉMIE Guérison radicale en 20 JOURS par l'ELIXIR de St VINCENT de PAUL. Renseignements des SŒURS de la CHARITÉ, 105, R. St-Dominique, Paris. GUINET, Pharm., 1, Pr Saulnier et toutes Pharmacies.

Foie Matrice Etablissement Thermal Scrofule Glandes Tumeurs
ET AU DE
BONDONEAU
Près *Montélimar* (Drôme). — 5 à 10 fr. par jour. 1 bouteille par jour **contre l'Obésité**, surtout celle du ventre. — Ecrire au Gérant pour caisse de 50 bouteilles (32 fr.) prise à la Gare de Montélimar

SISTERON-JOURNAL
est en vente
SISTERON, Kio que Espinasse.
à AIX : chez M. MARTINET, Cours Mirabeau.
à MARSEILLE : chez M. Emile Croze, kiosque 5, en face l'Alcazar Cours Belzunce.
TOULON : chez M. Cassarini Md de journaux, Place d'Armes.

LA MAISON DU
PONT-NEUF
Rue du Pont-Neuf, PARIS
adresse *GRATIS* et *FRANCO*, l'Album et toutes les gravures de Modes Printemps, Été 1895, des
VÊTEMENTS pour **HOMMES** et **ENFANTS**
Extrait du Catalogue

Complet draperie nouveauté très soigné 25f.
Veston belle draperie nuance mode 6f.60
Pantalon draperie fantaisie disposition nouvelle 5f.75
Costumes *Cyclistes* veste et culotte article extra 19f.50

VÊTEMENTS POUR DAMES
Bonneterie, Chapellerie, Chemises, Chaussures et tout ce qui concerne la toilette.
Tous les achats faits à la Maison du Pont-Neuf, sont *remboursés* par une police de la SÉQUANAISE « Société pour la reconstitution des Capitaux ».
VÊTEMENTS POUR TOUS LES SPORTS
Expédition FRANCO dans toute la France à partir de 20 francs
Rue du Pont-Neuf, nos 4, 6, 8, PARIS
PAS de SUCCURSALES

CRÉDIT FONCIER DE FRANCE
ÉMISSION DE 600.000 OBLIGATIONS FONCIÈRES
de 500 fr. 3 % avec LOTS rapportant 15 fr. d'intérêt par an.
PRIX D'ÉMISSION : 495 fr.
Payables : 20 fr. en souscrivant, — 30 fr. à la répartition et le surplus en 8 versements.
4 tirages trimestriels de lots par année pour 1.300.000 fr. de lots dont 2 de 150.000 et 2 de 100.000 fr.
Pour le surplus, voir le prospectus ou l'affiche.
Souscription publique le 24 Novembre 1903
à PARIS : AU CRÉDIT FONCIER DE FRANCE et dans les principales Sociétés de crédit
DANS LES DÉPARTEMENTS : Chez MM. les TRÉSORIERS-PAYEURS GÉNÉRAUX ; Chez MM. les RECEVEURS-PARTICULIERS des FINANCES
OU DANS LES AGENCES ET SUCCURSALES DES SOCIÉTÉS
On peut dès à présent souscrire par correspondance.

Franco à l'essai. — Spécimen des MONTRES et BIJOUX **TRIBAUDEAU**
G. TRIBAUDEAU, Fabricant Principal à BESANÇON
livre ses produits directement au Public, soit chaque année plus de 500.000 objets : Montres, Chronomètres, Bijoux, Pendules, Orfèvrerie, Réparations. *Gratis et Franco Tarifs illustr.*
On trouve la Montre TRIBAUDEAU à la Fabrique seulement.

ARTICLES SPECIAUX Caoutchouc et Baudruche **pour USAGE INTIME**
ECHANTILLON ET CATALOGUE contre 0f30 ou 1f25 pour 5 échantillons sous pli cacheté. Recom. par Sommités Médicales. Mon FONDÉE EN 1876. H. CHASTAN, 68, r. J.-J. Rousseau, Paris.

Eviter les contrefaçons
CHOCOLAT MENIER
Exiger le véritable nom

65 ANNÉES DE SUCCÈS
HORS CONCOURS
MEMBRE du JURY PARIS 1900
Alcool de Menthe
DE RICQLÈS
SEUL VÉRITABLE ALCOOL DE MENTHE
Contre les MAUX de CŒUR, de TÊTE, d'ESTOMAC et les INDIGESTIONS
SOUVERAIN contre la GRIPPE et les REFROIDISSEMENTS
Se prend à la dose de quelques gouttes, dans un verre d'eau sucrée très chaude, dans une tasse de tisane ou de lait chaud.
EXCELLENT pour les DENTS et la TOILETTE
PRÉSERVATIF contre les ÉPIDÉMIES
REFUSER LES IMITATIONS
Exiger le nom de RICQLÈS

LA KABILINE
Véritable Teinture des Ménages
LA KABILINE
Pour rendre neufs ses Vêtements
LA KABILINE
Adoptée par les Personnes économes
LA KABILINE
Vendue dans le monde entier
ESSAYEZ-EN !
Le Paquet : 40 Centimes

La grande Marque Française des Desserts Fins.
BISCUITS PERNOT
DIJON - PARIS
LYON-MARSEILLE
BORDEAUX-LILLE
L'ISLE-s/-SORGUE
GENÈVE
(5 Usines).
GRANDS SUCCÈS.
Suprême Pernot
AMANDINE de PROVENCE
FLEUR DES NEIGES
SORBET
SUGAR PERNOT
DIVETTE
Le Pjou-Pjou
Madrigal Pernot
PETIT BEURRE GAMIN

PURIFIEZ L'AIR
en brûlant du PAPIER d'ARMENIE
Le meilleur Désinfectant connu.

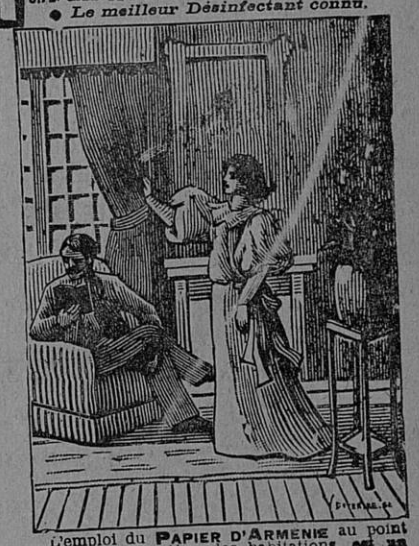

L'emploi du PAPIER D'ARMENIE au point de vue de l'hygiène des habitations, est un véritable service public.
EN VENTE PARTOUT
Gros : A. PONSOT, 8, Rue d'Enghien, Paris. Échantillon gratis.

Le gérant : Aug. TURIN
SISTERON. — Imprimerie TURIN

DU CHOIX D'UN JOURNAL FINANCIER

Jamais le Capitaliste et le Rentier n'ont eu plus besoin d'un organe financier et industriel *impartial et parfaitement informé.*

Jamais le nombre des valeurs, anciennes et nouvelles, placées dans le public n'a été aussi considérable !

Jamais il n'a été aussi difficile de bien placer son argent ; telle valeur, qu'on croit de tout repos, est mauvaise ; telle autre, délaissée, est avantageuse à acheter.

Le choix d'un Journal financier est donc très important ; de ce choix dépend la fortune ou la ruine !

Le Moniteur des Capitalistes et des Rentiers se recommande spécialement par la *sûreté de ses informations*, par son indépendance absolue, et par les soins apportés à l'étude des valeurs et des affaires.

Le Moniteur des Capitalistes et des Rentiers (24e année) a des documents complets sur toutes les affaires créées depuis sa fondation.

Tous les dimanches, il donne une étude impartiale des valeurs ; la cote complète officielle de toutes les valeurs ; tous les tirages ; des informations ; des conseils de placements ; il se charge de la surveillance des portefeuilles et satisfait ainsi à toutes les exigences de ses Abonnés.

L'abonnement est de cinq francs par an ; mais, **à titre d'essai**, *et pour permettre à tout le monde de l'apprécier*, **le Moniteur des Capitalistes et des Rentiers** sera envoyé, pendant un an, **moyennant un franc**, à toute personne qui en fera la demande.

Les Capitalistes et les Rentiers qui ne feraient pas le sacrifice de **un franc** pour recevoir chaque semaine, pendant toute une année, un journal aussi complet, aussi important, aussi bien informé, ne peuvent s'en prendre qu'à eux, si, par négligence ou par ignorance, ils arrivent à compromettre leur fortune souvent si péniblement acquise.

On s'abonne au **Moniteur des Capitalistes et des Rentiers**, sans frais, dans tous les Bureaux de poste, ou **Boulevard Haussmann, n° 50, Paris (IXe)**.

© VILLE DE SISTERON

A la Belle Jardinière

RUE DROITE — SISTERON

Par suite des agrandissements de cette importante Maison de Confections, Lingerie, Bonneterie, Chemises, pour hommes, dames et enfants, la direction ne pouvait mieux faire, pour être agréable et augmenter sa nombreuse clientèle, que de faire de grands sacrifices sur les prix des Hautes Nouveautés de la saison.

Aperçu de Quelques Prix

JAQUETTES drap cuir, val. 12 sacrif.	9	CAPES, drap cuir noir, depuis	11
» » » 15 »	11	» » forme étole	16
» » extra » 20 »	15	» » homespum	9
» » » » 24 »	17	» » » forme étole	15
PALETOTS hte nté drap noir, 20 sac.	16	PELISSES dames, fillet. molleton dep.	9
» » » homesp. 21 »	17	» » » croscow dep.	18
» » » » 25 »	19	» » » cheviot »	11
» » » » 30 »	24	VESTES et MANTEAUX depuis	5
» frileux ou astrakan 39 »	32	CHEMISES hommes flanelle dep.	2 50

GILETS de Chasse, depuis 3. 50, TRICOTS et CALEÇONS coton toutes nuances, pour hommes, depuis 1. 50, CHEMISES blanches repassées, depuis 2. 95, FOURRURES, depuis 1 fr., TRICOTS, CACHE-CORSETS, BAS, CHAUSSETTES, CRAVATTES, FOULARDS, MOUCHOIRS, etc., sont vendus à des prix défiant toute concurrence loyale.

A LA BELLE JARDINIÈRE

Rue Droite. — SISTERON

MACHINES A COUDRE COUSANT SANS EMBU PERFECTION pour FAMILLES et ATELIERS

DAVIS

Catal. fco Adresser Commandes 101, Rue QUINCAMPOIX, 101, PARIS. Mons L. ANDRÉ & Cie

A L'ART NOUVEAU

Peinture, Décoration, Vitrerie, Encadrements, Papiers peints, Dorure.

SPÉCIALITÉ D'ENSEIGNES ET DEVANTURES

Fournitures pour Maçons — Couleurs préparées

J. PONS, PEINTRE EN VOITURES

Successeur de HONNORAT Jeune

22, Rue Droite — SISTERON

Atelier Avenue de la Gare

TRAVAIL SOIGNÉ — PRIX excessivement REDUITS

MACHINES A COUDRE

« PFAFF et MERIDIONALE »

On ne doit pas comparer les machines à coudre **PFAFF** et **MERIDIONALE** aux nombreuses machines de bas prix offertes par la concurrence. Tandis que celles-ci sont de qualité absolument inférieure, les machines **Pfaff** et **Méridionale** répondent au contraire aux plus grandes exigences par rapport à la durabilité et au bon travail en raison des matières excellentes avec lesquelles elles sont construites.

Méfiez-vous des offres de MACHINES A BAS PRIX !

Pour tous renseignements, s'adresser

MAISON CHAURAND, DIGNE (B.-A.)

Envoi franco du Catalogue

A L'ÉTOILE DU BONHEUR

Horlogerie - Bijouterie, - Orfèvrerie -

ÉDOUARD TURRIES

Fabricant

Ancienne Maison J. Reynier de Montlaux

66, RUE DROITE, AUX 4 COINS

— SISTERON —

Assortiment complet de Bijoux pour mariage

Bronzes d'Art et d'Objets fantaisie pour Cadeaux

Réparations garanties

L'ART de GAGNER de l'ARGENT à la BOURSE

25 Ans de Succès — Indispensable aux personnes qui désirent spéculer. A valu à l'auteur les félicitations des financiers les plus distingués. Envoi gratis : GAILLARD, 4, Rue de la Bourse, 4, Paris

INNOVATIONS de la

MODE NATIONALE

Dessins découpables GRATUITS

Tom Tit

IMMENSE SUCCÈS

LA MODE NATIONALE

Complètement transformée et améliorée

Patrons découpés

Encartages de luxe en couleurs

Romans

PARTOUT 10c seulement

DIRECTION-ADMINISTRATION : 222, Avenue du Maine, PARIS

Impressions

COMMERCIALES ET DE LUXE

CIRCULAIRES

Têtes de Lettres

BROCHURES

Lettres de Mariage

DE NAISSANCE

et de Décès

PRIX-COURANT

ENVELOPPES

IMPRIMERIE NOUVELLE

SISTERON (B. A.)

AUG. TURIN

Cartes de Visite & d'Adresse

IMPRIMÉS POUR MAIRIES

Affiches de toutes dimensions

La Maison se charge de faire exécuter toutes les *Impressions Lithographiques*

LIVRAISONS RAPIDES — PRIX MODÉRÉS

Impressions

COMMERCIALES ET DE LUXE

FACTURES

Livres à Souche

REGISTRES

Labeurs

PROSPECTUS

MANDATS

Etiquettes en Couleurs

VARIÉES

ATELIER DE PEINTURE

— QU PINTO VENDÉ —

HONNORAT AINÉ, H. LATIL, Successeur

65, Rue Droite, SISTERON (B.-A.)

M. LATIL, a l'honneur d'informer le public qu'il a acquis le fonds de peinture de *M. Honnorat ainé* et qu'il fera son possible pour contenter sa nombreuse clientèle.

On trouvera chez lui tous les articles de peinture, tels que : Laktinis, Ripolin, Vernis, Pinceaux, Colles et tous les articles pour maçon, etc., etc.

— Le tout à des prix modérés —

VITRES - GLACES - PASSE-PARTOUT
ENCADREMENTS EN TOUS GENRES
ENSEIGNES - PAPIERS PEINTS - DORURE

Le Gérant

Vu pour la légalisation de la signature ci-contre

Le Maire,

© VILLE DE SISTERON