20e ANNÉE, N° 1035 PARAIT LE SAMEDI 12 NOVEMBRE 1904

SISTERON JOURNAL

REPUBLICAIN INDEPENDANT

Littéraire, Commercial et d'Annonces Judiciaires

ABONNEMENTS
PAYABLES D'AVANCE
Quatre francs par an
ÉTRANGER, le port en sus

ADMINISTRATION et REDACTION
12, rue de l'Horloge
LES MANUSCRITS NON INSÉRÉS NE SERONT PAS RENDUS
On s'abonne dans tous les Bureaux de Poste

ANNONCES
Judiciaires (la ligne).....0.20
Commerciales (la ligne).....0.15
Réclames (la ligne).....0,30
Pour les grandes annonces et les annonces répétées ont traite de gré à gré.

LE CAS DE M. SYVÉTON

Vers la fin de la séance de vendredi dernier, alors que l'on ne voyait pas encore bien clairement comment allait finir la discussion, un député nationaliste. M. Syveton, piqué par on ne sait quelle tarentule, vint appliquer deux giffles retentissantes sur la figure du général André, assis au banc des ministres, à côté de M. Combes.

L'attitude du général, au cours de la séance, n'avait pas été brillante. Un député, général en retraite, l'avait, à haute et intelligible voix, traité de menteur, sans qu'il bronchât, sans qu'il se révoltât, sous l'injure, mais cela ne justifie nullement l'inqualifiable agression de M, Syveton, qu'aucune discussion personelle, aucune provocation n'avait déterminée.

Puis, le général André a près de 70 ans et M. Syveton 40 à peine. En outre, ce ne sont pas là des procédés de discussion. C'est par d'autres moyens que l'on chercher à faire triompher sa cause. M. Syveton, le gifflant s'est comporté en l'espéce, comme un gamin mal appris. C'est plus qu'une faute, c'est une bétise et une bétise archi-bête.

Ces nationalistes ne laissent jamais échapper une occasion d'en commettre de pareilles. Leur politique bruyante, tapageuse n'a réussi qu'à soulever de la poussière, qu'à irriter les adversaires, qu'à fatiguer l'opinion qui ne voit plus en eux que des brouillons, des gamins bons seulement à faire du bruit, à casser les vitres, mais incapables de délivrer le pays des gens après lesquels ils ne savent qu'aboyer de loin.

En gifflant le général André, M. Syveton a rendu un signalé service au cabinet dont il fait partie, et que ses partisans allaient peut-être lâcher.

Comme le boulangisme, le nationalisme, qui en est un reste, finit par décourager ceux qui avaient eu la naïveté de croire à l'efficacité de son action. Ce parti, à peine né et déjà usé, comptait quelques hommes de valeur, mais qui, bien vite, ont été débordés, entrainés par une cohue de bruyants, de prétentieux et d'incapables. Comme le boulangisme, le nationalisme s'est vu en présence de situations favorables dont il n'a pas su tirer tout ce qu'elles pouvaient permettre. Il s'est répandu comme l'eau, ses principaux chefs se sont arrêtés à des vétilles, ils n'ont su conquérir aucune influence dans le pays ni dans le Parlement. Ils ont été les romantiques de la politique mais des romantiques ennuyeux se prenant au sérieux, ce qui faisait plutôt pitié.

Le dernier exploit de ce parti achèvera de le déconsidérer.

X.

Paris-Automne

Dimanche 6 Novembre — Au théâtre des Bouffes-Parisiens, *l'Embarquement pour Cythère.*

Dès la première de cette pièce, les journaux avaient été unanimes à en publier le succès. Je m'en étais réjouie car, avec intérêt, j'ai toujours suivi M. Armand Bour dans ces diverses périgrinations : *la Bodinière*, le théâtre *Victor-Hugo (l'ex-Trianon)* et enfin les *Bouffes-Parisiens.*

M. Bour est un combattif. Il se refuse à faire partie du troupeau de comédiens que mène un directeur. C'est un indépendant, et par cela même il m'intéresse.

Eut-il tort, cent fois tort, je préfère celui qui s'écarte de la voie tracée par les aînés ; j'aime les explorateurs. — N'est-ce pas, eux, qui à force d'efforts, parviennent à découvrir le Beau, le Mieux ?

M. Bour est un de ceux-là, et c'est pourquoi il a ma sympathie.

Au fond de quel vieux trésor, de quels papiers poudreux, le Directeur des *Bouffes-Parisiens* a-t-il découvert la piéce d'Emile Veyrin ? Elle a été écrite il y a sept ans, dit-on et refusée par l'*Odéon*, assure-t-on.

Vraiment cela n'est pas à la louange de M. Ginisty, et il faut constater une fois de plus que le directeur de l'*Odéon* à la main malheureuse.

Découragé par ce premier refus, l'auteur a-t-il renoncé à toute nouvelle tentative ?

Il me semble que le rôle de Pomponnette était fait pour tenter Mme Sarah Berhnardt. Il est vrai que Mlle Léonie Yahne a su créer ce rôle, avec un talent qui ne laisse aucun regret.

Malheureusement Emile Veyrin n'est plus là pour constater le succès de sa pièce. Depuis quelques mois, il s'est embarqué lui aussi pour la *Cythère* lugubre où chaque soir, la jolie Pomponnette semble aller le retrouver.

Il est vrai que si l'on avait espéré de l'auteur d'autres pièces, le succès de celle-ci eut été moins grand. — Qui sait les terribles jalousies, les néfastes côterie qui combattent la réussite d'un nouveau !

Si j'avais ignoré le nom de l'auteur de l'*Embarquement de Cythère*, et que l'on m'eût demandé ; après la pièce :

— Qui, pensez-vous, est l'auteur de cette œuvre ? J'eus répondu sans hésitation :

— Edmond Rostand.

C'est la méme poésie, gracieuse, spirituelle, charmante.

La lecture de cette pièce dont beaucoup de vers jolis échappent à l'oreille du spectateur, doit-être un régal exquis pour le lecteur.

Mon Dieu, que de charme ! que de charme ! Certains passages d'amour sont dignes de la scène du Baiser, dans *Cyrano de Bergerac*, le chevalier Florestan sait dire à la Marquise d'aussi jolies choses que Cyrano à Roxane.

Les décors sont adorables.

Les deux derniers surtout : — Le charme des paysages à l'automne, avec de grands marronniers dont les feuilles dorées tombent sur la scène.

Au fond, de l'eau, qu'éclaire un dernier rayon de soleil, et dans laquelle se reflète déjà la première étoile.

L'intrigue est digne de ce décor :

* * *

La Marquise de Civrac, que ses amis — nombreux ! — ont surnommée Pomponnette est bien la femme du XVIIIe siècle, tant occupée d'amourettes et de plaisirs.

Dès le premier acte, elle revient du bal, aux premières lueurs du jour, accompagnée d'une nombreuse escorte de gentilshommes. Grisée, elle danse encore un menuet, puis repars, admirer Paris, au lever du soleil ; tandis que son vieil ami, le Chevalier Heirault s'attriste à la pensée que Pomponnette déjà malade, se tuera sûrement, pour cette existence de plaisir. — En vain, il l'a suppliée de voir un médecin ; Pomponnette n'a rien voulu entendre.

Découragé, le Président a recours à la ruse. Il a un neveu, le chevalier Florestan, qui est un peu médecin. Il intrigue, pour que Pomponnette, qui ne connaît point le chevalier, se croit aimée follement par lui. L'intrigue réussit, Pomponnette est intéressée par les lettres d'amour que depuis trois mois au moins, elle reçoit du mystérieux chevalier, et au second acte, malgré la jalousie qu'affecte le vieux Président elle consent à recevoir le jeune soupirant.

Dans leurs duos d'amour, ils sont surpris par la brusque apparition du Président. Le chevalier fait comprendre à Pomponnette qu'il n'y a qu'une chose à dire pour calmer la colère terrible du vieil amant : c'est qu'il est médecin et vient pour une consultation.

Le vieux Président paraît tomber dans le piège et Pomponnette permet au pseudo médecin de l'ausculter. — La scène est adorable !

Quand la consultation est terminée, que Pomponnette est éloignée, le chevalier répond à l'interrogation angoissée du vieillard : — Trop tard ! elle est perdue !

Et les deux hommes tombent dans les bras l'un de l'autre.

Au troisième acte, nous retrouvons Pomponnette dans un parc, réveuse, en face des feuilles qui tombent.

De plus en plus souffrante la marquisette ne pourra prolonger sa vie, que si elle consent à renoncer au plaisir, à quitter Paris, à vivre à la campagne. Mais rien ne pourra la décider à cela, rien, si ce n'est l'amour.

Ses adorateurs organisent une sorte de tournois d'amour où chacun dira à la jeune marquise en un galant madrigal, les plus adorables choses. Seul, le chevalier Florestan, reste à l'écart et quand Pomponnette lui en demande la raison, il répond brusquement que s'il garde le silence, c'est parce qu'on ne comprendrait pas son amour à lui, amour sain, robuste, familial, tel celui de l'homme des champs. Puis, il déclara qu'il partira le soir même.

Il se retire et Pomponnette rêve. Les paroles du Chevalier ont été une révélation pour elle et tristement, elle songe qu'elle a perdu sa vie. Florestan qui revient pour prerdre congé la surprend dans sa rêverie. Devant lui, la marquise évoque les doux souvenirs de son enfance, et les tristes souvenirs de sa vie de jeune femme. Hallucinée, elle parle, elle parle, confondant ses rêves avec les réalités, et elle ne se réveille que lorsque les lévres de Florestan se sont jointes aux siennes.

Et c'est l'amour, le pur, le vrai qui désormais unit ces deux êtres.

Mais c'est en vain, qu'au 3e acte, la jeune marquise a fui Paris et ses plaisirs, pour se retirer au milieu des bois et se consacrer tout entière à l'amour du chevalier. Il est trop tard, rien ne peut la sauver, rien ne peut la guérir. Et dans une gondole qui glisse sur l'eau bleue, au milieu des grands arbres que l'automne dépouille, Pomponnette expire dans les bras du chevalier et du Président.

* * *

Maintenant cette jolie pièce aura-t-elle le succès des pièces de M. Rostand succès qu'elle mérite certainement ? Je le souhaite de tout cœur, pour la belle vaillance du Directeur des Bouffes et pour le grand talent de l'auteur.

La réussite de cette piéce sera une justice.

Louis Maurecy.

Chronique Locale
ET RÉGIONALE

—o—

SISTERON

Conseil municipal — Le conseil municipal s'est réuni dimanche matin, à l'effet de nommer la municipalité. M. Giraud, conseiller général, est élu maire 22 voix sur 23 voix ; MM. Vieux, premier adjoint, et Michel Marius, deuxième adjoint, par le même nombre de voix. Ont été nommés délégués du Conseil municipal à la Commission administrative du Bureau de Bienfaisance, MM. Roa et Vollaire ; à l'hospice, MM. Gasquet et Ferrand, et à la Caisse d'épargne, MM. Garcin et Collombon. Le Conseil procède ensuite à la nomination de diverses Commissions. La séance est levée à 11 heures et demie.

© VILLE DE SISTERON

Avis aux jeunes soldats. — Les jeunes soldats appelés pour deux ou trois ans en 1904, titulaires de diplômes de prix de tir ou de gymnastique qu'ils auraient obtenus soit en France soit à l'étranger sont prévenus qu'il est de leur intérêt de se munir de ces pièces lors de leur mise en route et de les présenter à leurs chefs de corps dès qu'ils seront incorporés.

Foire. — La foire de la Toussaint, nouvelle depuis quelques années, n'a eu qu'un succès relatif à cause des foires qui avaient lieu dans la région environnante, et peut-être aussi de la température froide qui a régné ce jour-là.

Néanmoins beaucoup de bestiaux ont été vendus à prix plus tôt bas.

M. Rulland prévient MM les cafetiers qu'il est l'entrepositaire de la **Brasserie de la Méditerranée VELTEN.**

SAVON DU CONGO BLANCHEUR DU TEINT.

Imprimerie-Papeterie Turin
Fournitures Scolaires et de Bureaux
PAPETERIES DE LUXE - SERVIETTES
ENCRE GARDOT ET A TAMPON

On demande un apprenti à l'Imprimerie du Journal.

ETAT-CIVIL
du 5 au 11 Novembre 1904

NAISSANCES

Bec Henri-Louis-Hippolyte.
Lieutier Albert-Louis.

MARIAGE

DÉCÈS

Viéville Fortuné, cultivateur, 74 ans.
Démarest Athanase Amand, sabotier, 67 ans. Bernard Jeanne Vve Bremond 77 ans.

Etude de Me BERENGUIER
Notaire
à **Aubignosc** (Basses-Alpes.)

VENTE
VOLONTAIRE
AUX ENCHÈRES PUBLIQUES

Dimanche 25 novembre mil neuf-cent-quatre à **2 heures** de l'après midi, dans la salle de la mairie de **Volonne**, et par le ministère de Me **Berenguier** notaire à Aubignosc, des immeubles ci-après désignés situés sur les territoire de la commune de **Volonne**. et appartenant à Monsieur **Gallissian** Quentin, cordonnier à Volonne.

PREMIER LOT

Tout une **terre** labourable et arrosable, quartier du Courcoussou, numéros 693p. et 694, section B. du plan, d'une contenance de 21 ares 99 centiares touchant : chemin de grande communication N° 4, Vve Gallissian Joseph dit Ni, le canal.

Mise à prix : **cent cinquante fr.**
ci..... **150** francs.

DEUXIEME LOT

Tout une **terre** labourable et arrosable, quartier de Ste-Catherine, numéros 1543 et 1548 du plan, contenance : 10 ares 50 centiares, touchant Rolland J.-B. dit Catherine, Rolland Antoine veuve, Ailhaud Antoine, Brémond Pierre, Maurel Thérèse-Joséphine, Fortuna Pierre, Audibert Antoine veuve.

Mise à prix : **Quarante-cinq** fr.
ci..... **45** francs.

TROISIEME LOT

Tout une **terre** arrosable, même quartier, numéro 1503 section B. contenance 5 ares 72 centiares, touchant chemin de grande communication N° 4, Heyriès Sauveur Vve née Brès, Bernard Pauline-Marguerite, Bec Fortuné Vve née Brest.

Mise à prix : **Vingt-cinq** francs.
ci..... **25** francs.

QUATRIEME LOT

Tout une **terre** arrosable, même quartier numéro 1414 section B. contenance 5 ares 72 centiares, touchant Deemerry Baptistin et Juliette, Rolland J.-B. dit Catherine, le ravin de la Malatière, Payan J.-B.

Mise à prix : **Trente** francs.
ci..... **30** francs.

CINQUIEME LOT

Tout une **terre** arrosable, même quartier, numéro 497, contenance 5 ares 72 centiares, touchant : chemin de grande communication N° 4, Maurène Désiré, Reymond Lucien, Féraud Charles, Figuière Henri, Maurel Gabriel et Delphine les hoirs.

Mise à prix : **Trente francs**
ci..... **30** francs.

SIXIEME LOT

Tout une **terre** labourable, quartier de St-Jean. numéro 521 section A. contenance 18 ares 24 centiares, touchant Paulon Marie épouse Gaubert, chemin rural, Drivoy Victor, Daver Louis.

Mise à prix : **Cinquante-cinq** fr.
ci..... **55** francs.

SEPTIEME LOT

Tout une **terre** labourable et oliviers, même quartier, numéro 519 section A, contenance 16 ares, touchant Camerle Antoine, Féraud Charles, Bouchet François veuve, Gaubert Albert, chemin rural.

Mise à prix : **Quarante-cinq** fr.
ci..... **45** francs.

HUITIEME LOT

Tout une **terre** labourable même quartier, numéro 746 section A. contenance 17 ares 12 centiares, touchant Audibert Pauline, chemin de grande communication N° 4, Brémond François, Bernard F.-Vincent, Féraud Charles.

Mise à prix : **Soixante** francs.
ci..... **60** francs.

NEUVIÈME LOT

Tout une **terre** labourable quartier de Thomes, numèro 395, section B. contenance 11 ares 48 centiares, touchant Brun Louis, Giraud J.-Marius

Mise à prix : **Dix francs.**
ci..... **10** francs.

DIXIÈME LOT

Tout une **terre** bruyère et oliviers, quartier de Coste-Rousse, numéros 807 et 808 section B. contenance 14 98 centiares, touchant chemin de la Rouvière, Aubert Casimir, Clément Aarron, chemin de la Coste-Rousse, Brun Joseph dit Brunety.

Mise à prix : **Vingt-cinq** francs.
ci..... **25** francs

ONZIÈME LOT

Tout une **terre** labourable, amandiers et vague, quartiers de St-Antoine et Hubac de St-Martin, numéros 530, 531, 532, 642p. 643 p. 644, 645, 646, 647, 148, 649, 650, section C. contenance 2 hectares 78 ares 44 centiares. touchant chemin vicinal n° 1 Imbert Séraphin, Barthélemy Marius, terrain communal, Arrat Marius.

Mise à prix : **Deux-cent-cinquante-cinq francs.**
ci..... **255** francs.

DOUZIÈME LOT

Tout une **terre** labourable et arrosable, quartier du plan et de Coutaraire numéros 1272 p. et 1273 section A. contenance 50 ares 75 centiares, touchant Heyriès Clément-Louis, la Durance, Eymard Célestin, Maurel Thérèze, Heyriès Clément-Louis.

Mise à prix : **Cent-vingt-cinq** francs, ci..... **125** francs.

Pour prendre connaissance des clauses et conditions de la vente s'adresser à Me **Berenguier** notaire à Aubignosc, détenteur du cahier des charges.

Berenguier.

ÉTUDES DE Mes BERTRAND ET CHAUVIN
Huissiers
à Sisteron (Basses-Alpes)

VENTE

Le **lundi 28 courant**, jour de la foire de Sisteron à **onze** heures du matin, il sera procédé sur le pré de foire de ladite ville, à la vente aux enchères publiques d'un

BEAU CHEVAL

âgé de 7 ans, couleur bai, taille 1m.53

Ce cheval mis à la réforme provient de la gendarmerie de la ville de Sisteron,

La vente en aura lieu en présence de MM. le commandant de gendarmerie et le sous-intendant militaire de ladite ville.

Elle aura lieu au comptant sous peine de revente par folle enchère et il sera perçu le 5 o/o en plus pour frais d'adjudication.

BERTRAND & CHAUVIN.

Etude de Me L. BÉQUART
Notaire
à **Sisteron** (Basses-Alpes)
(Successeur de Me BASSAC.)

PURGE
d'Hypothèques Légales

Aux termes d'un procés-verbal d'adjudication reçu par Me **Béquart**, notaire à Sisteron, le seize octobre mil-neuf-cent-quatre, Monsieur Laurent **Bougerel** propriétaire domicilié à Sisteron et demeurant à **Barles** a vendu : 1° à Monsieur Augustin **Pierrisnard**, ancien boulanger, propriétaire, domicilié et demeurant à Sisteron, le premier lot d'un cahier des charges en ses minutes, du vingt cinq septembre mil-neuf-cent-quatre consistant en une propriété en nature de labour et pré au Plan Leydet, confrontant du levant chemin, du midi Bardonnenche. séparé par canal, du couchant Estellon, du nord, chemin, d'une contenance d'environ 80 ares, (sur cette propriété se trouve érigé un bastidon composé d'une écurie et de deux chambres au dessus) relevée au cadastre sous le numéro 22 de la section B. ; moyennant le prix de **seize cent vingt-cinq francs.**

2° A Monsieur Jean-Louis **Lieutier**, propriétaire, domicilié et demeurant à Sisteron, le deuxième lot dudit cahier des charges et qui consiste en une propriété en nature de labour au Plan Leydet, confrontant du levant chemin, du midi Massot, séparé par canal, du couchant et du nord vague, d'une contenance d'environ 20 ares, relevée au cadastre de la commune sous le numéro 190, de la section B. moyennant le prix de **trois cent cinq francs.**

Copie collationnée de ces actes a été déposée au greffe du tribunal civil de Sisteron.

Signification en a été ou sera faite 1° à Monsieur le Procureur de la République prés le tribunal civil de Sisteron ; 2° à dame Victorine-Pauline **Borrely**, épouse du vendeur.

La présente insertion à lieu conformément à l'avis du Conseil d'Etat du 1r juin 1807 à fin de purger de toutes hypothèques légales non inscrites connues ou inconnues les immeubles ci-dessus désignés et vendus.

Pour extrait :
L. BÉQUART.

LECTURES POUR TOUS

Emouvoir la sensibilité du lecteur par le touchant tableau de la condition des *Mousses Enfants-martyrs* ; réjouir sa fierté en lui présentant l'héroïsme des explorateurs qui ont ouvert à la France *La grande Route de Tchad* ; piquer sa curiosité en l'initiant aux opérations du Mont-de-Piété, "*Banquiers des pauvres*" ; l'amuser par le spectacle de la *Gaîté à l'Ecole centrale* ; instruire, divertir, passionner par la réunion d'articles soigneusement documentés, de récits romanesques et de magnifiques illustrations, voilà le programme que les *Lectures pour Tous* out su réaliser tout particulièrement dans le numéro de novembre dont voici le sommaire complet :

Les Mousses Enfants-martyrs, par LE BRAZ. — *La Vengeance des arbres : Les Désastres de la déforestations.* — *Nouvelle volantes, journaux parlés.* — *La grande Route du Tchad*, par le commandant LENFANT. — *La Gaîté à l'école centrale.* — *Celle qu'on ne craint pas* (nouvelle). — *Le Secret de l'épave* (roman). — *Pour les mains des frileuses : Le manchon autrefois et aujourd'hui.* — *Le Banquier des pauvres : les Curiosité du Mont-de-Piétié.* — *Le Roi du tir ou fusil.*

Abonnements — Un an : Paris, 6 fr. Départements, 7 fr. ; Etranger, 9 fr. — Le N°, 50 centimes.

BULLETIN FINANCIER

Le marché, ouvert avec beaucoup d'animation, souffre ensuite de quelques réalisations, qui font rétrograder légèrement les premiers cours.

La Rente française, qui débute à 98.30, fléchit ensuite à 98.20.

Les fonds d'Etats étrangers restent toutefois assez fermes avec l'Extérieure à 88.27, le Turc à 88.65 et le Brésil 4 0[0 à 80.40.

Bonne tenue des établissements de crédit : Société Générale 629, Comptoir, d'Escompte 609.

Les chemins français restent fermes.

Le marché des mines d'or s'oriente franchement vers la hausse.

Les actions de la New Kaffirs, introduites récemment au cours de 27 fr., se traitent aujourd'hui aux environs de 33 fr. Cette Société au capital de 120.000 liv. st., est située au Trausvaal, dans le district de Barbeton, où elle possède une propriété de 39 claims, s'étendant sur une largeur de 5.400 pieds, parallèlement à la direction de trois filons d'une grande richesse.

Modern-Bibliothèque
Nouvelle collection Illustrée (format 24-5-17)
Impression de luxe sur papier couché
95 centimes le volume broché
(**1** fr. **50** relié toile)

vient de paraître
LES DIABOLIQUES
Barbey D'AUREVILLY
un beau volume imprimé sur papier couché, avec 55 illustrations, d'après les aquarelles de M. MARODON
Grâce à son format et à sa présentation nouvle
MODERN-BIBLIOTHÈQUE
donne pour *95 centimes*, en 128 pages, ornées de 75 illustrations et imprimées avec des caractères aussi lisibles que ceux employés pour les livres d'usage courant, un volume in-18 à 3 fr. 50
A déjà paru :
L'INCONNU
Paul HERVIEU de l'Académie Française
PRIX DE CHAQUE VOLUME
Broché : 95 cent. (1 fr. 25 par la Poste)
Relié : 1 fr. 50 (1 fr. 90 —
Il paraît un volume au commencement de chaque mois
ARTHEME FAYARD, ÉDITEUR
78, Boulevard St-Michel. PARIS
En vente chez tous les Libraires et dans les Gar

Pour Travailler Fortifiez-vous !

Malades ou non, bien des personnes sont obligées de travailler et beaucoup même, malheureusement, reprennent leurs occupations alors qu'elles ne sont pas entièrement rétablies. Si vous êtes encore faible et que, malgré cela, vous vous remettiez à travailler, vous êtes sûr de rechuter.

C'est alors que l'Emulsion Scott, tonique et reconstituante, sait prouver sa grande utilité car elle rend au malade affaibli toute la force qui lui fait défaut.

Il en est de même à tout âge : l'Emulsion Scott enraie la maladie du frêle bébé, qu'elle régénère, qu'elle fait rose et robuste. Elle revivifie le jeune homme, la jeune fille, souffreteux ou grandissant trop vite, retrempe leur organisme qui, ainsi, se trouve capable de soutenir, sans défaillance, les attaques du mal.

Elle remonte le travailleur qui n'est pas assez valide pour accomplir sa tâche ou le guérit, s'il est malade. Elle fortifie la femme qui, trop fatiguée ou bien affaiblie par une affection quelconque, ne peut remplir ses devoirs de ménagère. Elle soutient les personnes âgées et, par dessus tout, reconstitue ceux qui, débilités par la souffrance, ont besoin de refaire leurs muscles, leurs nerfs et retrouver leurs forces ; jamais en cela l'Emulsion Scott ne faillit.

Adressez-nous, sans omettre de mentionner ce journal, o fr. 50 de timbres, nous vous enverrons franco un échantillon. Vous pourrez ainsi vous convaincre que réellement l'Emulsion Scott est agréable au palais et facile à digérer. L'échantillon vous fera connaître aussi cette marque de fabrique qui, se trouvant sur tout flacon Emulsion Scott, vous en garantit l'authenticité et vous assure un prochain rétablissement ; ainsi fixé sur le plus prompt, le plus sûr moyen d'arriver à la santé, ne tardez plus un seul instant car,

Si vous commencez aujourd'hui à prendre l'Emulsion Scott, c'est d'aujourd'hui même que commence votre guérison.

EMULSION SCOTT
(Delouche & Cie),
356, RUE ST. HONORÉ, PARIS.

65 ANNÉES DE SUCCÈS
HORS CONCOURS
MEMBRE du JURY PARIS 1900
Alcool de Menthe
DE RICQLÈS
SEUL VERITABLE ALCOOL DE MENTHE
Contre les MAUX de CŒUR, de TÊTE, d'ESTOMAC et les INDIGESTIONS
SOUVERAIN contre la GRIPPE et les REFROIDISSEMENTS
Se prend à la dose de quelques gouttes, dans un verre d'eau sucrée très chaude, dans une tasse de tisane ou de lait chaud.
EXCELLENT pour les DENTS et la TOILETTE
PRÉSERVATIF contre les EPIDÉMIES
REFUSER LES IMITATIONS
Exiger le nom de RICQLÈS

SISTERON. — Imprimerie TURIN.

Le Gérant : PASCAL LIEUTIER.

© VILLE DE SISTERON

SAISON HIVER 1904-1905

Maison A. Reynaud, fils - Sisteron

SUCCURSALE A LARAGNE (H.-A.)

6512 — Jacquette en beau cuir, garnie piqûres.
6519 — Même genre cuir supérieur, collerette et poignets avec satin.

Grand Assortiment
de
Jacquettes - Paletots
Collets & Carricks
pour
dames et fillettes

Jupons moire
Corsages

Velours fantaisie
Nouveautés Exclusives
Soieries

Grand Rayon
de lainages
haute nouveauté

Mérinos
Flanelles
et
Tissus de coton

Ameublements
Laines à Matelas
Coutils

Toiles - Calicots

Couvertures
laine et piquées

Services table
et
Serviettes de
toilette

6513 — Jacquettes en beau cuir, pélerine manches et col avec satin.
Même genre en plusieurs disposition de pélerine.

Choix considérable
de
Fourrures
Mongolies
Mouflons, Karaculs
etc
Cravates fantaisie

Articles pour Noces
Voiles
Courronnes

Mouchoirs
Corsets — Chemises
Dentelles

Grand Choix
de
lingerie brodée
à la main
Toile granitée
pour
Ouvrages

Parapluies
Plumes et Duvets
Tapis

Rayon de Confection
pour hommes
et
jeunes gens

Vêtements
sur mesures

VELOURS

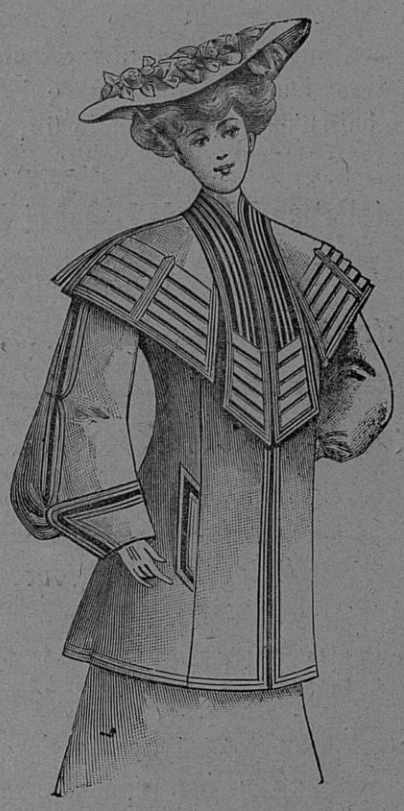

6246 — Paletot drap cuir extra, forme 1/2 ajustée garnitures application sur velours toutes teintes.

6404 — Collet uni sur 100 c, 110 cm. piqûres brillantes, cuir très belle qualité.

6293 bis — Riche paletot tailleur. cuir extra, incrustation velours, application découpée sur drap.

6318 — Collet sur 90/100 c. en cuir noir extra, pélerine et collet ornés de piqûres soutaché et passementerie.

Pélerine homme, drap président et Moskowa toutes tailles.

976 — Paletot enfant, cheviotte laine, toutes nuances, tout âge.

Mac-Farlane poil de chameaux, avec manches, toutes tailles

Tous ces Articles sont vendus a des prix modérés

© VILLE DE SISTERON

PLOMBERIE - ZINGUERIE - FERBLANTERIE

Albert Clément

× Rue Droite, SISTERON (Basses-Alpes) ×

M. CLÉMENT informe sa nombreuse clientèle qu'après d'actives recherches et des essais multipliés, il vient de créer et mettre en vente un appareil "fumivore" dont il garantit la complète efficacité.

Le paiement n'aura lieu qu'après le succès.

Le bain d'étamage à l'étain fin, aura lieu tous les 1e jeudis du mois.

Installation d'Eau, de Pompe et d'Acétylène - Travaux de Bâtiment

Ustensiles de Ménages - Chauffage et Eclairage

Vitrerie - Alcool, Essences, Huile de Lin, Esprit de Sel

MACHINES A COUDRE

« PFAFF et MERIDIONALE »

On ne doit pas comparer les machines à coudre **PFAFF et MERIDIONALE** aux nombreuses machines de bas prix offertes par la concurrence. Tandis que celles-ci sont de qualité absolument inférieure, les machines **Pfaff et Méridionale** répondent au contraire aux plus grandes exigences par rapport à la durabilité et au bon travail en raison des matières excellentes avec lesquelles elles sont construites.

Méfiez-vous des offres de MACHINES A BAS PRIX !

Pour tous renseignements, s'adresser

MAISON CHAURAND, DIGNE (B.-A.)

Envoi franco du Catalogue

A L'ÉTOILE DU BONHEUR

Horlogerie - Bijouterie, - Orfèvrerie -

ÉDOUARD TURRIES

Fabricant

Ancienne Maison J. Reynier de Montlaux

66, RUE DROITE, AUX 4 COINS

— SISTERON —

Assortiment complet de Bijoux pour mariage

Bronzes d'Art et d'Objets fantaisie pour Cadeaux

Réparations garanties

Vêtements tous Faits et sur Mesure

MAISON

A. LATIL, FILS

RUE MERCERIE

SISTERON

P. SOTTANO

SUCCESSEUR

CRAVATES

BONNETERIE

CHEMISES sur MESURE

SPÉCIALITÉS DE COSTUMES POUR DAMES

30 o/o meilleur marché que partout ailleurs

ATELIER DE PEINTURE

— QU PINTO VENDÉ —

HONNORAT AINE

H. LATIL, Successeur

65, Rue Droite, SISTERON (B.-A.)

M. LATIL, a l'honneur d'informer le public qu'il a acquis le fonds de peinture de *M. Honnorat ainé* et qu'il fera son possible pour contenter sa nombreuse clientèle.

On trouvera chez lui tous les articles de peinture, tels que : Laktino', Ripolin, Vernis, Pinceaux, Colles et tous les articles pour maçon, etc., etc.

— Le tout à des prix modérés —

VITRES - GLACES - PASSE-PARTOUT
ENCADREMENTS EN TOUS GENRES
ENSEIGNES - PAPIERS PEINTS - DORURE

Horlogerie — Bijouterie — Orfèvrerie

AUBERT

Rue du Glissoir

(ancienne Maison Chrestian)

— SISTERON (B.-A.) —

ASSORTIMENT COMPLET DE BIJOUX POUR MARIAGE

Bronzes d'Art et objets de fantaisie pour cadeaux

Réparations très soignées *par M. AUBERT fils, ex-élève diplômé de l'Ecole d'horlogerie de Cluses et Lauréat des ouvriers d'art.*

— Prix Modérés —

ATELIER DE MARÉCHALERIE

A son commerce déjà étendu, M. **A. Roubaud**, vient d'ajouter un important, atelier de **construction** et de **réparations d'instruments et de machines agricoles** ; seul dépositaire dans l'arrondissement de **faucheuses, moissonneuses, lieuses Mac-Cornick, rateaux** à bras et pour cheval, **herses américaines, houes et charrues Brabant, charrues Américaines. charrues défonseuses, charrues vigneronnes**, etc.

On y trouve également un grand assortiment de pièces de rechange pour toutes machines n'importe quelle marque.

La maison garanti toutes les réparations dont elle se charge.

AIMÉ ROUBAUD

Rue Porte-de-Provence, Sisteron

A LOUER

JOLI PETIT MAGASIN

pouvant servir à tout commerce

A VENDRE

VITRAGES EN BON ÉTAT

s'adresser au bureau du Journal.

VINS EN GROS

Grande Baisse de Prix

Bon Vin de Table à 30 fr. l'hecto

s'adresser M, FIGUIERE, route de Noyers, Sisteron.

ON PORTE A DOMICILE

En vente à la Droguerie TURIN à Sisteron

Le Gérant — **Vu pour la légalisation de la signature ci-contre** — **Le Maire,**

© VILLE DE SISTERON