24e ANNÉE N° 2109 PARAIT LE SAMEDI 14 MARS 1908

SISTERON JOURNAL

REPUBLICAIN INDEPENDANT

Politique, Littéraire, Commercial et d'Annonces Judiciaires

ABONNEMENTS

PAYABLES D'AVANCE

Quatre francs par an

ÉTRANGER, le port en sus

A. TURIN, Fondateur - PASCAL LIEUTIER, Administrateur-gérant
ADMINISTRATION ET RÉDACTION, 21, *Place de la Mairie*, SISTERON.

LES MANUSCRITS NON INSÉRÉS NE SERONT PAS RENDUS

On s'abonne dans tous les Bureaux de Poste

Les annonces sont reçues au bureau du Journal et à *Paris à l'Agence de la Presse*, 20, *Rue de la Victoire*, à l'*Agence Havas*, 8, Placè de la Bourse et dans les principales agences.

ANNONCES

Judiciaires (la ligne).....0.20
Commerciales (la ligne).....0.15
Réclames (la ligne).....0,30

Pour les grandes annonces et les annonces répétées on traite de gré à gré.

LA CRISE DE L'APPRENTISSAGE

On lit dans la *Revue du mois* :

La véritable cause de la crise de l'apprentissage est dans la transformation de l'industrie et dans l'absence d'une organisation spéciale devenue absolument nécessaire.

La transformation opérée dans presque tous métiers est telle que le cadre ancien de l'apprentissage est presque entièrement brisée ; l'industrie familiale n'est plus qu'à l'état d'exception ; presque partout, c'est le travail en commun, par catégories, avec des salaires appropriés aux besoins du travailleur : le père de famille recherchera les tâches les mieux rétribuées ; le fils, qui n'a pas les mêmes charges, sera employé à des travaux purement mécaniques, qui ne le préparent pas aux tâches relevées : s'il doit un jour devenir ajusteur, il le deviendra aux dépens du patron, s'engageant en cette qualité, alors qu'il n'a presque jamais pratiqué formant petit à petit son expérience des « loups » qui auront illustré ses debuts ; le temps joue actuellement dans la vie ouvriere un trop grand rôle pour que le père puisse former son fils en le faisant travailler à ses côtés.

Ce que le père ni le patron ne peuvent faire il faut que l'instituteur l'accomplisse : il est surprenant qu'on n'ai jamais songé à lui confier cette tache ; l'instruction primaire ne devrait pas être purement théorique ou littéraire ; elle devrait comprendre aussi l'éducation du corps et l'apprentissage d'un métier, et l'on pourrait délivrer avec le certificat d'études primaires ou après ce certificat, des diplômes d'instruction manuelle, qui faciliteraient grandement le placement des jeunes ouvriers : l'institution jouirait auprès des patrons d'une faveur méritée et j'en connais plus d'un qui serait tout disposé à la subventionner dans sa commune, en argent et en matériel. Aussi la réforme serait-elle fort peu coûteuse.

Pour notre part nous trouvons que ce n'est pas l'instituteur qui peut, en la circonstance, prêter aide et assistance à l'industriel et former des apprentis.

L'enseignement primaire n'est plus, comme en temps passé, constitué du français, de l'arithmétique, de l'histoire et de la géographie. A présent, les élèves qui obtiennent même leur certificat d'études ont de vagues notions de lecture, écriture, orthographe, calcul, composition française, dessin, géographie, histoire, morale, instruction civique, sciences physiques et naturelles, etc., etc.

Et nous ne parlons pas de tout ce que dans les villes et même dans certaines grandes communes on enseigne encore en plus aux enfants : sténographie, espéranto, etc., etc.

Dire que tout cela leur profite, ce serait peut-être exagéré, mais passons.

L'instituteur, pris tout entier par son enseignement et par les nombreuses œuvres post-scolaires dont on l'a chargé n'a plus de temps de reste, surtout s'il est en même temps secrétaire de mairie comme c'est le cas de beaucoup de ceux qui sont hors des villes.

Il n'y a rien à faire de ce côté.

Pas beaucoup plus peut-on espérer des enfants sortants des écoles primaires, sauf peut-être pour ceux qui doivent faire de la menuiserie ou de la métallurgie : les écoles primaires supérieures ne sont d'ailleurs pas crées pour cela.

Non, le remède n'est pas là, pas plus qu'il ne se trouve dans les Ecoles pratiques de Commerce et d'Industrie, quoi qu'on en pense. Et notre tout nouveau Ministre du Commerce pourra multiplier des visites dans les dites écoles (les voyages d'ailleurs forment les Ministres), enquêter à Diderot ou à Boule à Paris, à Lille, à Armentières, voire même à Vierzon ou à Voiron, tout cela ne fera pas avancer la question d'un pas, bien qu'elle soit à l'ordre du jour pour le moment.

Nous avons à lutter en effet : 1° contre l'apathie des jeunes gens qui nous viennent et qui n'ont qu'un désir dès qu'ils sont chez nous et qu'ils y ont passé les quelques premiers jours : c'est d'en faire le moins possible et de considérer l'atelier comme une seconde école où tout est récréation ; 2° contre le mauvais vouloir de la plupart des parents qui ne veulent pas qu'on fasse travailler leurs enfants et qui préfèrent les conserver et les élever dans la ouate ; 3° contre l'indifférence manifeste des ouvriers vis-à-vis des apprentis : le temps n'est plus où les ouvriers tenaient en mains les apprentis et secondaient le patron et maintenaient l'autorité sur les jeunes gens. Au surplus, cette autorité même est devenue illusoire et il faut remonter à la source pour en expliquer l'absence : les parents — beaucoup de parents, hélas ! — sont trop faibles et écoutent trop leurs enfants. Qu'en résulte-t-il ? Dès l'école, c'est l'instituteur qui, n'ayant plus à compter sur les pères de ses élèves pour le seconder, perd toute autorité sur les enfants qui lui sont confiés ; au sortir de l'école, c'est dans nos ateliers que cela continue, et nous savons comment les apprentis accueillent nos observations.

Que sera-ce dans quelques années ?

Nous laissons à d'autres le soin de répondre à cette question. Mais nous tenions à faire cette constatation, que la crise de l'apprentissage, puisque crise il y a, n'était pas du ressort de l'instituteur : il a déjà suffisamment à faire sans cela. Il faut donc chercher ailleurs le remède, et on peut le trouver, croyons nous.

G. R

Bulletin des Maitres Imprimeurs.

Les Prises d'Eau en Durance

On sait qu'une délégation composée d'un conseiller général et d'un membre de la Chambre de Commerce des Basses-Alpes, auxquels s'étaient joints tous les sénateurs et députés du département, moins M. Reinach et M. Guyot de Villeneuve, a été reçue par le Président du Conseil des ministres, par le ministre de l'Agriculture et par le ministre des Travaux Publics.

Devant ces trois ministres les intérêts du département furent défendus par MM. Pélissier et Défarge, et ceux de l'arrondissement de Forcalquier par le député Isoard ; tous trois ont longuement fait valoir les nombreux arguments en faveur de l'établissement de la concession d'eau sur la rive droite.

Le Président du Conseil, qu'on allait voir en sa qualité de sénateur du Var, déclara qu'il ne connaissait pas la question, que jusqu'à présent il s'en était désintéressé, en somme, puisque l'affaire était du ressort de ses collègues Barthou et Ruau, que néanmoins, à l'occasion, il saurait se souvenir de la démarche qui était faite auprès de lui et qu'entre les deux concessions demandées il s'efforcerait de garder la neutralité.

Le ministre de l'Agriculture fit connaître qu'en ce qui le concerne il n'avait demandé communication du dossier des demandes de concession en Durance que pour s'assurer si les concessions n'étaient pas de nature à léser les intérêts agricoles des populations riveraines de la Durance. A cet effet le dossier sera étudié par le service de l'Hydraulique au Ministère pendant un mois environ ; le ministre donnera ensuite son avis, non pas sur telle ou telle concession mais sur l'ensemble des concessions demandées. C'est dire que M. Ruau, lui aussi, ne paraît avoir aucune préférence entre les deux projets, rive droite ou rive gauche.

Le ministre des Travaux publics, lui, est plus directement intéressé puisque c'est lui qui donne l'autorisation de concession. Aussi, auprès de lui, la délégation fit une démarche plus pressante et plus longue. M. Barthou déclara qu'en principe, et étant donnée l'étude faite des deux projets, rive droite et rive gauche, l'Administration des Travaux publics, pour diverses raisons sur lesquelles nous reviendrons, était disposée a donner satisfaction au projet de la rive gauche. M. le député Isoard fit alors très justement observer au Ministre que, contrairement a son dire, les enquêtes nécessaires avaient bien été faites sur le projet de la rive gauche, mais non pas sur le projet de la rive droite ; qu'en conséquence il paraissait assez difficile que le ministre se prononçât pour ou contre un des deux projets, puisque de ces deux projets un seul, celui de la rive gauche, avait été mis à l'étude ; et comme conclusion M. le député Isoard demanda au Ministre des Travaux publics de vouloir bien lui indiquer ce qui avait pu ainsi motiver une telle mesure d'iniquité et d'injustice à l'égard du projet dit de la rive droite. M. le ministre a promis de répondre sur cette question précise qui constitue tout le problème.

Vraiment, notre département semble depuis quelque temps la proie préférée des départements voisins, d'un côté, le Var et les Bouches-du-Rhône, de l'autre, le Vaucluse, qui lui aussi convoite les eaux de la Durance.

Il serait pourtant temps, qu'en haut lieu, on s'occupa un peu de notre département qui tout comme ses voisins, est assujetti aux mêmes obligations fiscales et comme eux, pourrait aussi avoir droit à un peu plus de bien-être.

L'ART DE PARLER EN PUBLIC

Il convient de signaler l'immense succès de l'ouvrage de M. EMILE AMET : « **Comment on apprend à parler en public et a traiter par écrit les questions du jour.** » L'Editeur vient de mettre en vente le 10e mille.

Avec cette excellente méthode, il est facile d'apprendre très rapidement à parler en public. L'art de la parole avait été considéré jusqu'ici comme le privilège de quelques-uns. Or, cet art est loin de présenter les difficultés qu'on s'imagine généralement. Avec un peu d'apprentissage — car il en faut en toute chose — on arrive à exprimer ses idées par la parole presque aussi facilement que par la plume.

En résumé, la méthode Amet est un merveilleux outil de la pensée un arsenal de phrases, un réservoir d'idées, une suggestion permanente des idees par les mots. Cet ouvrage est absolument indispensable à tous ceux qui, par leur situation ou leur fonction, sont appelés à faire un rapport, un discours, ou à parler en public. C'est dire qu'il s'adresse à presque tous les citoyens français. (Chez Bonvalot-Jouve, Editeur, 15, rue Racine, Paris. Dix francs franco).

Repeuplons les Forêts

Ortografe simplifié

Pendant tout le mois d'octobre dernier les journaus quotidiens nous ont aporté des détails lamentables sur le terrible fléau de l'inondation du Midi de la France.

Autrefois, les flancs, sinon les hauts somets des Cévennes, des Pyrénées et des Alpes étaient recouverts de magnifiques forêts et de gais paturaj s. Ces forêts n'étaient pas seulement la parure du paysaje. Eles acomplissaient un grand rôle bienfaisant : èles régularisaient le climat, arrêtaient la violence des vents ; èles atiraient et retenaient les nuajes. Lorsque la pluie tombait, l'eau n'arrivait sur le sol qu'après avoir été divisée en nombreuses petites goutelètes retenues par les feuilles et les branches.

Cète eau de pluie se divisait eu deus parties : l'une, de beaucoup la plus importante, s'infiltrait lentement dans le sol, entretenait l'humidité nécessaire à une luxuriante végetation et formait un riche réservoir d'alimentation pour les sources, l'autre ruisselait à la surface du sol et descendait en petite masse dans la valée remplir les lits des cours d'eau sans causer de redoutables débordements.

De plus, ces forêts étaient une réèle source de richesses. Le propriétaire d'un bois ne livrait à la cognée du bûcheron que les arbres les plus vieus ou de mauvaise venue. Il en tirait régulièrement un honète profit. Quel besoin mal

© VILLE DE SISTERON

compris a poussé l'habitant à déboiser les pentes des montagnes ? Est-ce l'apât d'un gain plus considérable et immédiat ? Est-ce le désir de posséder une plus grande surface de terre cultivable ?

En tout cas, depuis que la forêt n'est plus, le climat est devenu plus irrégulier, les vents plus violents. L'eau de pluie tombant en lourde masse directement sur le sol a pour ainsi dire déshabillé la montagne, entrainant peu à peu la terre véjétale qui n'était plus retenue par les racines et métait ainsi la roche à nu. Les pâturajes mêmes ont disparu. L'eau n'étant plus divisée ni retenue, se précipite come une lourde masse et chanje les cours d'eau en torrents dévastateurs, semant la désolation et la ruine.

Voilà les résultats de l'imprudence comise pendant le siècle dernier. En outre, la France ne produit plus, à beaucoup près, la quantité de bois nécessaire à sa consomation. Elle est devenue la tributaire de l'étranjer. De nombreus milions qui seraient mieus chez nous, vont ainsi hors de nos frontières.

Alons-nous profiter de cète dure leçon qui nous est donée et nous remètre sérieusement à reconstituer nos forêts ? Il en est grand temps. Que les habitants des réjions montagneuses n'atendent pas tout du gouvernement qu'ils compte d'abord sur eus-mêmes et se livrent cète fois sans retard au reboisement. A quand la fête des arbres ?

MORY.

Chronique Locale
ET REGIONALE

SISTERON

Fêtes de la Mi-Carême. — Jeudi 19, à 8 heures 1/2, réunion dans une des salles de la mairie, pour l'inscription des chars, groupes, masques devant participer au Corso.

Le Comité des fêtes a enfin terminé la composition du programme qui ne laisse rien à désirer. Tout y figure : chars, groupes et masques isolés. Des prix seront décernés aux plus méritants :

PROGRAMME

Jeudi 26 : **Bal paré et masqué**, donné par le Comité des Fêtes, brillant orchestre. Concours de travestissement, plusieurs prix seront décernés aux plus beaux déguisements.

Samdi 28 : Tenue de l'important marché de la Mi-Carême ; à 9 heures du soir : Brillante retraite aux flambeaux avec le concours des *Touristes des Alpes* et des tambours et clairons.

Dimanche 29, à 6 heures du matin : Salves d'artillerie ; Réveil en fanfare par les tambours et clairons.

A 10 heures : Apéritif d'honneur.

A 2 heures du soir : **Grand Corso Carnavalesque**, *600 fr. de prix* ; Arrivée en automobile de Sa Majesté Lapanne XVI ; Formation du cortège au Rond-point de la gare ; Défilé des chars, groupes, cavalcades, analcades, etc. Le cortège suivra l'itinéraire habituel.

A 3 heures : Défilé devant le Jury.

A 4 h., place de l'Hôtel de Ville : *Concert*, par les musiques réunies.

A 5 h, Rue de Provence : Exécution des Danses, Mouvements des Groupes, Bataille de Confetti, Tirage de la Tombola, Distribution des prix et bannières.

A 7 h. : Grand Banquet Populaire.

A 9 h. : Brillants feux d'artifice ; Incinération et départ de sa Majesté pour le royaume des taupes.

A 10 h., salle du Casino : **Grand bal paré et masqué.**

* * *

A l'issue du Corso, aura lieu le tirage de la tombola. Voici la liste des lots avec les noms des généreux donateurs :

Lots du Comité :

1 superbe bicyclette Honorat valeur 250 francs.
1 suspensions valeur 30 fr.
1 service à découper valeur 20 fr.

MM.

Lorenzy-Palanca, Album cartes postales.
Sauzé, parfumeur, Coffret fleurs de mousse.
Cayol, parfumeur, Coffret parfumerie.
Roubaud, horloger, pendule.
Gueyrard, Mercier, Album photographie.
Maurel, tailleur, un gilet fantaisie.
Bonnet, limonadier, 50 bout. bière et limonade.
Latil, sac pommes de terre.
Ferrand, négociant, 1 kilog de café.
Bonnet, Malaurent, 4 boutteilles Château de Gours.
Bourgeon, porte vase.
Maurice, 1 bouteille liqueur.
Perrymond, 1 bouteille cacao.
Siard, restaurateur, 6 bouteilles vin vieux.
Vollaire, caisson fruits confits.
Sape, Cabaret à liqueurs.
Bedel, service à café.
Collombon, peintre, tapisserie chambre.
A. Reynaud, descente de lit.
Peignon, cafetier, vieux marc.
Siard, cafetier, cruche curaçao.
Gaude, Gap, 2 rideaux.
Anglais, cafetier, bouteille liqueur.
Gallissian, cafetier, bouteille liqueur.
Ribail, boite 50 cigares.
Blachère, panier liqueur.
Collombon, coiffeur, vaporisateur.
Joubert et Dinzet, 4 bouteille liqueur.
Moreteau et Grezard, pantalon sur mesure.
Mugnier, liqueur
Clément Pierre 1 pannier champagne.
Clément Pierre Estagnon d'huile.
Lemmet 6 grives.
Vailé, Lyon, Liqueurs.
Revest, un service de toillette.

A suivre.

Avis. — La Commission Syndicale du canal de Sisteron, conformément aux articles 8 et 9 du réglement, invite les arrosants :

1° A ouvrir et curer leurs canaux particuliers afin d'éviter des dommages qui seraient à leur charge ;

2° A diviser les propriétés à arroser en tables de 10 à 15 mètres, afin de rendre l'arrosage plus direct et plus rapide.

La vente des bois et fers provenant de la reconstruction du pont suspendu de Fombeton a produit nette de tout frais la somme de 71 fr. 62. Cette somme sera affectée à l'entretien du chemin de Grande Communication N° 4, dans la commune de Sisteron.

Contributions Indirectes. — Un concours pour l'emploi de préposé de Contributions Indirectes aura lieu, au chef-lieu de chaque département, le 25 juin 1908.

Peuvent seuls y prendre part les jeunes gens devant avoir au moins vingt ans ou 1er octobre de l'année en cours et ayant moins de vingt-cinq ans. Toutefois, pour les candidats qui justifient soit de services civils pouvant entrer dans la liquidation d'une pension de retraite, soit de services militaires, la limite supérieure est reculée au delà de vingt-cinq ans d'une durée égale à celle de ces services sans pouvoir dépasser trente ans,

Les postulants se procureront le programme du concours, ainsi que la nomenclature des pièces qu'ils auront à fournir et tous autres renseignements utiles, à la Direction des Contributions Indirectes de leur département, où ils devront se faire inscrire avant le 11 avril 1908.

Les listes seront irrévocablement closes à cette date.

P.-L.-M. — *Fêtes du Carnaval.* — A l'occasion des Fêtes du Carnaval, les coupons de retour des billets d'aller et retour délivrés à partir du 27 fevrier 1908, seront valables jusqu'aux derniers trains de la journée du 4 mars, étant entendu que les billets qui auront normalement une validité plus longue la conserveront.

La même mesure s'étend aux billets d'aller et retour collectifs délivrés aux familles d'au moins quatre personnes.

Patisserie -- Confiserie des Alpes

FABRIQUE DE FRUITS CONFITS

Changement de domicile

Monsieur E. Vollaire à l'honneur d'informer sa nombreuse clientèle que pour cause d'agrandissement son magasin de détail et sa fabrique de fruits confits seront transférés à Pâques prochain à l'ancienne auberge de la **Tête Noire**, rue droite, **N° 22** et rue de l'Evêché.

Cette nouvelle installation lui permettra mieux encore que par le passé de satisfaire toutes les commandes qu'on voudra bien lui confier et qui seront toujours exécutés avec les produits de 1er choix et à des prix **modérés.**

Académie de la Chanson. — L'Académie de la Chanson, dont le siège est à l'Hôtel de la Chanson, 4, rue Montesquieu, à Lyon, à ouvert pour ses Membres les concours suivants :

1° *Concours de Chansons* (3 sections) ;
2° *Concours de poésies* ;
3° *Concours de prose* (sujet imposé) ;
4° *Concours de comédie.*

Ces concours seront clos le 31 mai 1908.

Il sera décerné des prix importants, et la ploclamation des Lauréats aura lieu en séance solennelle et publique au cours de l'année 1908.

A nos Lecteurs.

En recommandant la Poudre Louis Legras, à nos lecteurs atteints d'asthme, catarrhe, de suites de vieilles bronchites, nous leur éviterons bien des souffrances. Cette merveilleuse Poudre qui a encore obtenu la plus haute récompense à l'Exposition Universelle de 1900, calme instantanément l'asthme, l'oppression, la toux des vieilles bronchites guérit progressivement Une boite est expédiée contre mandat de 2 fr 10 adressé à Louis Legras, 139, Bd Magenta, à Paris.

PUBLICATIONS
Editées par la Cie du P. L. M.

En vente :

1°. — Dans toutes les gares, les bureanx de ville et les bibliothèques des gares de la Compagnie ;

Livret-Guide-Horaire P. L. M.	0 fr. 50

2°. — Dans les bibliothèques des principales gares :

La carte-itinéraire de Marseille à Vintimille avec notes historiques, géographiques, etc.., sur les localités situées sur le parcours	0 fr. 25
Les plaquettes illustrées désignées ci-après, décrivant les régions les plus intéressantes desservies par le réseau P. L. M	
La Corse, (éditée en français)	0 fr. 25
Le Rhône, de sa source, avec illustrations hors texte en couleurs (éditée en langues française, anglaise et allemande)	0 fr. 50
L'auvergne (éditée en français)	0 fr. 50
Album de vues du réseau P. L. M.	0 fr. 50
Album Côte d'Azur-Corse-Algérie-Tunisie (avec 10 cartes postales)	0 fr. 50
Album Banlieue de Paris	0 fr. 25
Album-Itinéraire illustré Paris-Simplon-Milan (Edité en français et anglais)	0 fr. 50
Album-Itinéraire illustré Paris-Lyon-Marseille, la côte d'Azur (Edité en français et anglais)	0 fr. 50
Album Itinéraire illustré Paris-Mont-Blancs	0 fr. 50
Album Mont-Cenis	1 fr.
Dépliants-cartes, avec relief (édités en langues française, anglaise et allemande)	
Savoie-Dauphiné	1 fr.
Dauphiné-Savoie	1 fr.
Alpes-Côte d'Azur	1 fr.
Provence-Gévénes	1 fr.
Pochette de 25 cartes postales (reproduction eu couleurs d'affiches illustrees P. L. M.	1 fr.

L'envoi de ces documents est fait par la poste, sur demande adressée au Service Central de l'Exploitation 20 boulevard Diderot à Paris et accompagnée de 0 fr. 70 en timbres-poste pour le Livret-Guide-Horaire P. L. M, de 1 fr. 10 en timbres-poste pour l'Album "Mont-Cenis" et pour chacun des dépliants-cartes, de 0 fr. 55 en timbres-poste pour chacune des brochures mises en vente au prix de 0 fr. 50, de 0 f. 30 en timbres poste pour chacune des autres publications énumérées ci-dessus.

Chemins de fer de Paris-Lyon-Méditerranée.

Voyages circulaires à itinéraires facultatifs sur le réseau P.-L.-M.

Toute les gares du réseau P. L. M. délivrent, toute l'année, des carnets individuels ou de famille, pour effectuer, en 1re, 2e, et 3e classes, des voyages circulaires à itinéraire tracè par les voyageurs eux-mêmes, avec parcours totaux d'au moins 300 kilomètres. Les prix de ces carnets comportent des réductions très importantes qui peuvent atteindre, pour les carnets de famille, 50 0/0 du Tarif général.

La validité de ces carnets est de 30 jours jusqu'à 1.500 kilomètres ; 45 jours de 1501 à 3000 kilomètres ; 60 jours pour plus de 3000 kilomètres ; elle peut être prolongée deux fois de moitié moyennant le paiement pour chaque prolongation, d'un supplément égal à 10 0/0 du prix du carnet.

Arrêts facultatifs à toutes les gares situées sur l'itinéraire.

Pour se procurer un carnet individuel ou de famille, il suffit de tracer sur une carte, qui est délivrée gratuitement dans toutes les gares P. L. M., les bureaux de ville et les agenees de voyages, le voyage à effectuer et d'envoyer cette carte 5 jours avant le départ à la gare où le voyage doit être commencé, enjoignant à cet envoi une consignation de 10 francs.

Le délai de demande est réduit à 2 jours (dimanches et fêtes non compris) pour certaines grandes gares.

ETAT-CIVIL
du 7 au 14 mars 1908

NAISSANCES
MARIAGE
DÉCÈS

Néant.

A vendre. — Bonnes pommes de terre pour la consommation et la semence. S'adresser à M. Henri LAUGIER, rue Saunerie, Sisteron.

TRIBUNAL DE COMMERCE DE SISTERON

Liquidation Judiciaire

Avis pour la première vérification des créances

Les créanciers du sieur **Moullet** Martin, maréchal-ferrant à Sisteron, sont invités à se réunir le vingt-cinq Mars courant à **dix** heures du matin pour la vérification de leurs créances. Ceux qui n'ont pas encore effectué la remise de leurs titres et bordereaux sont invités à les déposer dans le délai de quinzaine au greffe ou dans les mains du liquidateur.

P. le Greffier du Tribunal,
Le Commis-Greffier,
PEIGNON.

ÉTUDE
de
Me Frédéric-Adrien **BERENGUIER**
Notaire à Aubignosc,
Canton de Volonne (Basses-Alpes)

PURGE
d'Hypothèques Légales

Suivant contrat reçu par Me **Berenguier**, notaire à Aubignosc, les vingt-deux janvier et six février mil-neuf-cent-huit ; la Compagnie des produits chimiques d'Alais et de la Camargue, Société anonyme au capital de sept millions cinq cents mille francs, siège social à Lyon, rue Grolée, numéro 9.

A acquis de Monsieur Albin Joseph-François **Moullet**, propriétaire, demeurant à Peipin, sous les clauses et conditions stipulées audit contrat ; toute une **terre**, terroir de Peipin, quartier du Frigouras, paraissant figurer au plan cadastral de ladite commune sous le numéro 219 p. de la section B, confrontant dans son ensemble : au nord Baptistin Chabrier, au levant Fabre, au midi Imbart Léon, au couchant Féraud et Brémond, et autres plus vrais confronts, s'il en existe ; moyennant la somme de **Huit cents** francs.

Une copie collationnée dudit contrat de vente a été déposée au greffe du Tribunal Civil de Sisteron.

Copie collationnée sera également signifié :

1° A Monsieur le Procureur de la République, près le Tribunal de Sisteron.

2° A Madame Marie-Delphine-Césarine **Roche**, demeurant à Peipin, épouse du vendeur.

La présente insertion a lieu à fin de purger de toutes hypothèques légales connues et inconnues qui peuvent grever l'immeuble ci-dessus désigné, et toutes personnes du chef desquelles il pourrait être requis inscription sur ledit immeuble, seront forcloses faute d'avoir pris inscription dans les délais de la loi, conformément aux dispositions des articles 2193, 2194 et 2195 du code civil.

Pour extrait :
Berenguier.

La Grande Revue

Sommaire du N° du 10 mars

Georges Trouillot, a. ministre : L'espoir du Rchat.
Georges Lecomte : L'espoir (6e partie).
Prince Ouroussof, a. ministre de l'Intérieur en Russie : La question juive eu Bessarabie.
G. Bernard Shaw. L'Homme aimé des Femmes, (2e acte).
Dr Imbert, prof. à l'Université de Montpellier : Syndicats ouvriers et compagnie d'assurances.
Henri Coulon, René de Chavagnes : Le Divorce de demain.

A travers la quinzaine :

Yves Scantrel : Sur la Vie. — Léon Blum : M. Henry Bataille. — L.-A. Dode : Délit d'opinion. — George Desvallières : Les Expositions. — Louis Laloy : La Musique. — Stéfane-Pol : Les Théâtres. — Louis Ancel : Les derniers ouvrages de M. l'Abbé Loisy. — E. Vérargues, Legrand-Chabrier : Les Livres. — Pierre Baudin, ancien ministre ; La Politique.

L'Egrugeoir :

Prisons hospitalières. — Le procès Osiris,
Hors texte : M. BRIAND par Félix Vallotton.
Le No : 1 fr. 50.
Abonnement : Un an, Paris 30 fr. : Province 33 fr. Etranger. 38 fr.

37, Rue de Constantinople, Paris

© VILLE DE SISTERON

Les Grandes Conférences sur RACINE et sur NAPOLÉON

Les grandes conférences faites à Paris à la Société des Conférences sur RACINE et sur NAPOLEON obtiennent un succès considérable. On sait que M. Jules LEMAITRE, devant l'affluence des auditeurs, a dû dédoubler son cours sur **Racine**. La *Revue Hebdomadaire* s'est assuré le droit exclusif de reproduire chaque semaine ex-intenso ces conférences qui paraissent, du 25 Janvier à fin avril, illustrées hors texte avec des gravures ou estampes du temps. — Voici au surplus le titre des conférences sur ***Napoléon*** : La jeunesse de Napoléon, Napoléon et les femmes, Les Missionnaires de Sainte-Hélène, par M. Frédéric MASSON, de l'Académie française ; Le 18 brumaire, par M. Albert VANDAL, de l'Académie française ; Psychologie militaire de Napoléon, par le Général BONNAL ; le théâtre sous l'empire, par M. MOUNET-SULLY ; la Psychologie juridique de Napoléon, par M. SABATIER ; Le vol de l'Aigle, par M. Henry HOUSSAYE, de l'Académie française.

Rappelons que les principales chroniques de la *Revue Hebdomadaire*, qui ne publie que de l'inédit, sont tenues par MM. HANOTAUX, de l'Académie française, politique étrangère ; M. Ed. ROD, le mouvement des idées ; Paul ADAM, l'Actualité ; H. BORDEAUX, La Vie au Théâtre ; Frants FUNCK-BRETANO a travers l'histoire ; Charles le GOFFIC la, poesie ; PELADAN, Les Beaux-Arts. Chaque numéro 168 pages. Un supplément tiré sur papier couché illustré par l'image l'histoire de la semaine

Prix de l'abonnement : 3 mois, 5 fr. 75 ; 6 mois 10 fr. 50 ; 12 mois, 20 francs. ***Librairie PLON, 8, Rue Garancière, Paris.***

A VENDRE

de gré à gré

en totalité ou par parties

GRANDS BATIMENTS à usage de remises, écuries et entrepôts, avec vaste maison d'habitation composée d'un rez-de-chaussée, premier étage, caves, écuries, grenier à foin, source dans la cour. Jardin potager arrosable. Bonnes propriétés en grande partie arrosables, complantées en mûriers, blâches de chênes et de bois taillis ; le tout situé à MISON au hameau des Armands, sur la grande route nationale à 300 mètres de la gare de Mison.

S'adresser à Me **Béquart**, notaire à Sisteron, qui donnera tous renseignements pour traiter et visiter les lieux.

A LOUER

MAISON LAPLANE, place de l'Horloge, avec boulangerie.

S'adresser à Me Turcan, notaire, Avenue de la Gare, Sisteron.

A remettre présentement

pour cause de départ

CAFE DU MIDI

bien achalandé

situé au centre des affaires

Pour renseignements s'adresser au gérant de l'établissement. Sisteron.

A VENDRE

DEUX CYLINDRES EN TOLE

s'adresser au bureau du Journal.

BIBLIOGRAPHIE

La curieuse et originale publication LES HOMMES DU JOUR a depuis son premier numéro obtenu un succès légitime.

Le maitre dessinateur A. DELANNOY a joliment crayonné la silhouette de nos contemporains FLAX dont le pseudonyme cache un de nos plus nerveux polémistes a tracé leur biographie d'une plume experte et incisive.

Les numéros : GEORGES CLEMENCEAU, GUSTAVE HERVE, JEAN JAURES, E. DRUMONT, GENERAL PICQUART deviennent rares.

Devant cet accueil les éditeurs ont décidé de faire paraître cette publication toutes les semaines.

Les numéros de mars seront consacrés à : A. FALLIERES, HENRI ROCHEFORT, JULES GUESDE, EMILE COMBES.

Chaque numéro tiré sur papier de luxe est vendu 10 centimes.

Abonnement : un an, 6 francs ; 6 mois, 3 fr. Etranger : 8 francs.

Primegratuite aux abonnès : un portrait sur japon choisi parmi ceux parus : Clemenceau, Hervé, Jaurès, Drumont.

Administration : 3, Rue des Grands-Augustins Paris (6e)

NOTA. — Les abonnements peuvent partir, pendant quelques semaines encore, du premier numéro.

Bulletin Financier

Marché raffermi. La Rente, est à 97.67. Extérieure 94.25. Fonds russes en légère reprises

Parmi les valeurs de crédit l'action de la Société Générale est resistante à 667 fr. Le 14 mars, ce grand établissement met en souscription 70.000 obligations 5 0/0 de 500 fr. du Chemin de fer de Sao-Paulo et Rio-Grande. L'intérêt annuel de 25 fr. est payable en 2 coupons semestriels, sous déduction des seuls impôts français.

L'action de la Banque Centrale Mexicaine est soutenue à 418. Des demandes sont à signaler de même en obligations de la Banque hypothécaire Franco-Argentine, a 451.50.

Fermeté des Chemins Français.

Dans le groupe étranger, on traite l'obligation 4 1/2 0/0 des Chemins de fer dans la province de Buenos-Ayres à 441.

Les actions de « l'Atlantique, » sont recherchées à 126 francs ; on prévoit dès les premiers exercices des bénéfices importants.

L'action des Pétroles Colombia est très ferme à 444 fr.

Les Actions Montebras limited ont un marché très suivi entre 50 et 54 fr.

L'action Haute Guinée est à 330 et la part à 145.

65 ANNÉES DE SUCCÈS

HORS CONCOURS, PARIS 1900

GRANDS PRIX, Liège 1905, Milan 1906

RICQLÈS

SEUL VÉRITABLE ALCOOL DE MENTHE

PRODUIT HYGIENIQUE indispensable.

Boisson d'Agrément digestive.

EAU DE TOILETTE ET DENTIFRICE

EXIGER DU RICQLÈS

LECTURES POUR TOUS

Êtes-vous curieux d'apprendre quel patient apprentissage est nécessaire pour former cette élite chevaline dont le Concours hippique va bientot nous permettre d'admirer les prouesses ?

C'est ce que nous révèlent les **Lectures pour Tous**, dans leur numéro de **Mars**. Tous les grands évènements dont on parle ont d'ailleurs leur place dans ce merveilleux numéro, qui contient plus de 15 articles et de 120 illustrations saisissantes, répondant aux préoccupations les plus actuelles.

Enumérer les titres des articles, romans, nouvelles, que publient ce mois-ci les *Lectures pour Tous*, c'est montrer avec quelle variété la célèbre revue fait œuvre d'information :

La plus grande Armée du Monde : Quarante millions de Soldats chinois. — Les Coulisses du Concours hippique. — Le carnaval des Rois. — La Journée du parfait Sergot. — Péché d'innocent, nouvelle par A. Le Braz. — *On ne prête qu'aux Riches : Les Sources de crédit en France. — Ce que nous a dit la Sarah-Bernhardt du Japon. — Le drame du Korosko,* roman. — *Tout est bon pour faire un Chef d'œuvre. — Les derniers Trappeurs de l'Arkansas. — Sanglante série de Crimes politiques. — La Flottille aérienne se complète. — Nos bons Chauffeurs. — Nos bons Cochers. — Trois nouveaux Immortels. — Guillaume II part pour Corfou. — Ce que coûte la Campagne au Maroc.*

Abonnements : Un an, Paris, 6 fr. départements, 7 fr., Etranger, 9 fr. Le No 50 centimes.

HACHETTE & Cie
79, Bd Saint-Germain
Paris

PARAÎT LE 5 ET LE 20 DE CHAQUE MOIS

Jardins & Basses-Cours

3 Fr. PAR AN

LE NUMÉRO : 15 CENTIMES.

ABONNEMENT REMBOURSÉ PAR UNE SUPERBE PRIME.

BON POUR UN ABONNEMENT D'ESSAI DE 3 MOIS

à Jardins & Basses-Cours

Au prix exceptionnel de 1 fr. (Etranger, 1 fr. 25)

Adresser ce Coupon avec le montant. à MM. HACHETTE et Cie, 79, Bd St-Germain, Paris

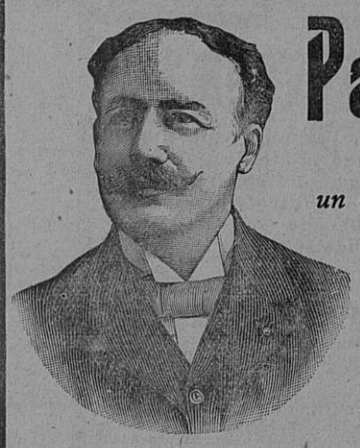

Paul Fauchey

COMPOSITEUR,

un de nos maîtres les plus estimés,

est l'auteur de

Un Peu,
Beaucoup,
Passionnément,

Valse créée avec un éclatant succès par GERMAINE GALLOIS, au Théâtre des Variétés, dans la *Revue du Centenaire*

de la **Valse** Très Aimée

et de la Chanson Brésilienne,

les deux belles créations de la Princesse ESTELLE DE BROGLIE chantées par la Princesse dans toutes les grandes villes de l'Europe.

On lui doit aussi :

Canzonetta Napolitana,
Gaity-March,
Pretty-Girl, *marche.*
Lydie-Gavotte.

Sérénade à l'amour,
Romance,
Mélodrame,
Pastorale,

Feu Follet, *air de ballet.*

Les Œuvres de **Paul Fauchey**, éditées par la Maison **A. ZOOK, 29, Rue Bleue, à PARIS**, sont en vente chez l'Editeur, dans toutes les Maisons d'éditions musicales et chez tous les Marchands de musique de Paris et de la Province.

Le Catalogue de la maison ZOOK, qui comprend nombre d'œuvres de compositeurs en vogue, est envoyé sur demande.

LESSIVE PHÉNIX

ne se vend qu'en paquets de

1, 5 & 10 KILOGR.

500 & 250 GRAMMES

portant la Signature J. PICOT

Tout produit en sacs toile ou en vrac, c'est-à-dire non en paquets signés J. PICOT, *n'est pas* de la

LESSIVE PHÉNIX

Franco à l'essai. — Spécimen des

MONTRES et BIJOUX TRIBAUDEAU

G. TRIBAUDEAU, Fabricant Principal à BESANÇON

livre ses produits directement au Public, soit chaque année plus de 500.000 objets : Montres, Chronomètres, Bijoux, Pendules, Orfèvrerie, Réparations. *Gratis et Franco Tarif illustr.*

On trouve la Montre TRIBAUDEAU à la Fabrique seulement

ASTHME ET CATARRHE

Guéris par les CIGARETTES ou la POUDRE ESPIC

OPPRESSIONS, TOUX, RHUMES, NEVRALGIES

Le FUMIGATEUR PECTORAL ESPIC est le plus efficace de tous les remèdes pour combattre les *Maladies des Voies respiratoires.*

IL EST ADMIS DANS LES HOPITAUX FRANÇAIS & ÉTRANGERS

Toutes bonnes Pharmacies en France et à l'Etranger 2 fr. la Boîte.

VENTE EN GROS : 20, Rue Saint-Lazare PARIS.

EXIGER LA SIGNATURE CI-CONTRE SUR CHAQUE CIGARETTE

L'Imprimeur-Gérant : Pascal LIEUTIER

CANADA *(Ancienne Colonie française).* Les avantages offerts aux journaliers-terrassiers, domestiques, ouvriers agricoles, concessions gratuite de terres fertiles, voyage à prix réduit, et la grande prospérité de ce pays qui attire chaque année près de 300.000 colons, déterminent souvent aussi à émigrer des personnes inaptes à réussir. ***Afin d'éviter toute déconvenue, ne pas partir sans écrire pour renseignements officiels gratuits 10, Rue de Rome, Paris,*** au ***Commissariat Général du Canada***, qui n'a pas de représentants en province.

GALERIES SISTERONNAISES

8. RUE TRAVERSE DE LA PLACE, 8

L. COLOMB

Grand assortiment de lainages. — Nouveautés et Noirs. — Confections pour dames et fillettes. — Fourrures, jupons, soieries. — Toiles, lingerie, mouchoirs *Cotonnades en tout genre. — Doublures. — Rayons de Deuil. — Mérinos. Flanelles. — Bonnetterie. — Corsets. — Dentelles.*

Articles pour Trousseaux et achats de Noces.

Confections pour Hommes et Enfants

— AMEUBLEMENTS —

Cette Maison se recommande par le grand choix des articles, la fraicheur de ses marchandises, et son bon marché.

PRIX FIXE INVARIABLE

Tout acheteur soucieux de ses intérêts n'achètera rien sans se renseigner aux **Galeries Sisteronnaises**.

LIQUIDE INDIANA

Guérison infaillible en quelques jours

CORS AUX PIEDS

DURILLONS

ŒILS DE PERDRIX

VERRUES etc.

Le liquide *Indiana* est employé avec grands succès, et a obtenu plusieurs récompenses aux Expositions Françaises et Etrangères

DEPOT ET VENTE : Chez M. GIRAUD, coiffeur, Articles de Toilette, *Parfumerie* 6, Rue de Provence, Sisteron,

© VILLE DE SISTERON

POURQUOI SOUFFREZ-VOUS ?

Si vous ne vous sentez pas bien portant, je puis vous guérir avec mon ÉLECTRO-VIGUEUR. Si vous êtes faible, je puis vous rendre fort. Si vous êtes rempli de douleurs rhumatismales, je puis les expulser. Je peux répandre de l'huile dans toutes vos jointures et les rendre flexibles. — J'ai souvent dit que la Douleur et l'Electricité ne peuvent vivre dans la même maison et je le prouve chaque jour.

L'effet de l'Electricité sur l'homme affaibli et épuisé est le même que celui de la pluie sur la terre desséchée en été. Il peut être débilité par la Varicocèle, les Pertes séminales, le Manque d'énergie ; il peut avoir des idées confuses, de l'inquiétude dans ses actes et dans ses décisions, de sombres pressentiments ; il peut être timide et irritable, éviter ses amis et la compagnie, n'avoir aucune confiance en lui-même s'il s'agit de la plus légère responsabilité. — L'Electricité, convenablement appliquée pendant quelques heures seulement, fera évanouir tout ces symptômes.

Il n'existe pas un remède qui soit aussi simple, aussi facile à employer, aussi infaillible, aussi bon marché que l'**ELECTRO-VIGUEUR** du Docteur MACLAUGHLIN. Pour vous et pour ceux qui attendent de vous le bonheur, essayez-le dès maintenant. Faites-le tout de suite : une telle chose ne doit pas être remise.

C'est un appareil pour hommes et pour femmes.

Vous pouvez porter mon **ELECTRO-VIGUEUR** sans gêne toute la nuit et l'électricité infusée dans votre corps guérira tous vos Troubles nerveux et vitaux : Maux de reins, Rhumatismes, Troubles intestinaux, Faiblesse d'estomac et toutes formes de souffrances et de faiblesses.

La durée de ce traitement varie d'une semaine à deux mois, et tous les symptômes précités disparaîtront pour toujours, grâce à l'**ELECTRO-VIGUEUR**, qui transforme les plus faibles en hommes forts.

Maintenant, ne préféreriez-vous pas porter mon appareil vivifiant, l'**ELECTRO-VIGUEUR**, pendant pendant votre sommeil, chaque nuit, et sentir son ardente chaleur se répandre en vous, et vous voir prendre ainsi vous-même un nouveau bail de vie, à chaque application nouvelle, plutôt que d'embarrasser vos intestins avec des drogues nauséabondes ? — Assurément ! — Alors, essayez mon **ELECTRO-VIGUEUR.**

Si vous voulez venir me voir, je vous en ferai la démonstration. Si cette visite vous est impossible, demandez-moi mon livre rempli de choses faites pour inspirer à l'homme la force et le courage. Envoi gratuit à ceux qui joindront le bon ci-contre à leur demande.

Docteur E.-N. MACLAUGHLIN,
14, Boulevard Montmartre, Paris.

Prière de m'envoyer votre livre gratuit sous enveloppe.

Nom _____

_____

Adresse _____

_____

A LA CHAUSSURE MODÈLE

Veuve BRUN Adolphe

7, Rue Deleuze, près la Place de l'Horloge

SISTERON (Basses-Alpes)

CHAUSSURES EN TOUS GENRES

PRIX MODÉRÉS -- REPARATIONS

LE THÉ MEXICAIN DU Dr JAWAS POUR MAIGRIR

SEUL REMÈDE VÉGÉTAL

POUR MAIGRIR

Sans nuire à la santé et sans régime. Amincit la taille, réduit les hanches et le ventre, efface le double menton. Rajeunit les traits et empêche de grossir.

SUCCÈS UNIVERSEL

La boîte, 5 fr. ; 6 boîtes, 28 fr.
Phie Vivienne, 16, Rue Vivienne, Paris
et dans toutes les Pharmacies.

DÉJEUNER DES CONVALESCENTS — GOUTER DES ENFANTS

Chocolat des Gourmets Trébucien

— pur Sucre et Cacao —

Se recommande par sa bonté aux personnes soucieuses de leur santé — En vente à la Droguerie TURIN, Sisteron.

LES POÊLES GODIN

SONT LES MEILLEURS ET LES MOINS CHERS

COLIN ET Cie A GUISE (AISNE)

Chez tous les Quincailliers, Poêliers, Fumistes, etc.

LA MÉDECINE VÉGÉTALE

par les Sucs et Principes vitaux des Plantes.

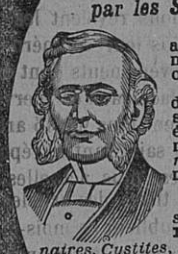

La **Méthode Végétale**, qui depuis de nombreuses années obtient tant de succès dans les guérisons des maladies chroniques, se trouve décrite dans le célèbre ouvrage intitulé : « *La Médecine Végétale* ».

Tous les malades désespérés et découragés trouveront dans ce livre un moyen certain et radical pour se guérir sans drogues funestes, sans poisons qui fatiguent le corps, épuisent les nerfs et délabrent l'estomac, *sans operation* ni mutilation, mais à l'aide de *sucs végétaux* et *sèves régénératrices*, qui réparent les forces, fortifient l'organisme et purifient le sang.

Parmi les chapitres les plus importants, il convient de citer : **Maladies de la Peau**, *Dartres, Eczema, Vices du sang*, etc. **Tumeurs**, *Glandes*, **Maladies spéciales de la Femme**, etc. *Goutte, Rhumatisme, Epilepsie, Voies urinaires, Cystites, Prostatites, Gravelle, Diabète*, **Maladies contagieuses**, *Anémie, Bronchite, Asthme, Dyspepsie, Gastralgies, Constipation, Hemorrhoides, Hydropisie, Albuminurie*, etc., etc.

Avec ce livre, chacun peut devenir son **propre médecin**, *se soigner et se guérir seul* de toutes les maladies chroniques, sans médicaments qui empoisonnent, mais par cette médication bienfaisante qui répand son action naturelle dans toutes nos cellules et dans tous nos organes, par ces précieux sucs des plantes qui infiltrent dans nos veines :

FORCE, VIGUEUR ET SANTÉ

Dans un but de vulgarisation scientifique et humanitaire, *La Médecine Végétale*, fort volume de 352 pages, est envoyé franco contre 60 centimes en timbres-poste adressés au Dr de la PHARMACIE VIVIENNE, 16, Rue Vivienne, PARIS

ANÉMIÉS BUVEZ BUSSANG

Imprimerie Administrative & Commerciale

Pascal LIEUTIER, successeur de A. TURIN

21, Place de la Mairie — SISTERON — Basses-Alpes

Impressions Commerciales et Administratives

TÊTES DE LETTRES — FACTURES — ENVELOPPES — MÉMORANDUMS

Labeurs - Circulaires - Carnets à Souches - Étiquettes

LETTRES DE MARIAGE, DE NAISSANCE ET DE DÉCÈS
CERTIFICATS DE VIE — MANDATS DE PAYEMENTS — CONVOCATIONS

CARTES D'ADRESSE — CARTES DE VISITE

Prix courants. — Affiches de tous formats

Fournitures Scolaires et de Bureaux

ENCRES DES MEILLEURES MARQUES

REGISTRES, COPIES DE LETTRES
TIMBRES EN CAOUTCHOUC

SOUS-MAINS ET SERVIETTES

Cahiers Écoliers - Crayons - Gommes - Encre à copier

Le Gérant — **Vu pour la légalisation de la signature ci-contre** — **Le Maire.**

© VILLE DE SISTERON