24e ANNÉE N° 2139 PARAIT LE SAMEDI 10 OCTOBRE 1908

SISTERON JOURNAL

REPUBLICAIN INDEPENDANT

Politique, Littéraire, Commercial et d'Annonces Judiciaires

ABONNEMENTS

PAYABLES D'AVANCE

Quatre francs par an

ÉTRANGER, le port en sus

A. TURIN, Fondateur - PASCAL LIEUTIER, Administrateur-gérant
ADMINISTRATION ET RÉDACTION, *21, Place de la Mairie*, SISTERON.

LES MANUSCRITS NON INSÉRÉS NE SERONT PAS RENDUS

On s'abonne dans tous les Bureaux de Poste

Les annonces sont reçues au bureau du Journal et à *Paris à l'Agence de la Presse. 20, Rue de la Victoire*, à l'*Agence Havas*, 8, Place de la Bourse et dans les principales agences.

ANNONCES

Judiciaires (la ligne).....0,20
Commerciales (la ligne).....0.15
Réclames (la ligne).....0,30

Pour les grandes annonces et les annonces répétées on traite de gré à gré.

DEBOISEMENT

On fait maintenant, un peu partout en France, ce que nos ancêtres ont fait dans les Alpes, on détruit les bois, des forêts magnifiques ; c'est l'Industrie qui s'acharne contre elles, elle les exploite pour la construction et pour la menuiserie, et pour la fabrication du papier. Le Journalisme est pour beaucoup dans cette dilapidation de notre fortune forestière.

Un grand nombre des bois que l'on rase sont dans des pays relativement plats, et leur conservation n'avait pas, au point de vue des inondations, l'importance que la conservation des nôtres avait pour nous, Les habitants de nos montagnes, pour avoir détruit les végétaux qui les couvraient, ont laissé ravager par les torrents, tous les côteaux inférieurs susceptibles de culture, les bassins et les vallées les plus fertiles, et la Durance, comme le dit le proverbe, est devenue un des fléaux de la Provence. Cependant il ne faut pas être injuste, l'homme n'a pas fait tout le mal, la nature des lieux et du sol y a été pour beaucoup. Nous avons dans presque tout notre département des Basses-Alpes des sommets si élévés que la température y est contraire à la végétation la neige y demeure trop longtemps, et des escarpements tels que la terre devait nécessairement être entrainée dans les parties basses. Ces pics, ces versants abruptes sont sûrement dénudés depuis les premiers âges du globe, et nous n'avons pas à regretter ces affouillements car c'est à eux que nous devons la profondeur du sol dans nos vallées et leur fertilité. Mais le désir de mettre en culture les régions inférieures, dont les bois retenaient la terre et l'eau, a fait le reste, et aujourd'hui nous en supportons les conséquences.

La fraicheur a disparu, les sources sont rares et tarrissent pendant l'été, nos montagnes pastorales sont devenues arides sur les versants sud, et les ravins inondent les plaines de ruisseaux furieux, qui passent ravageant le sol, et ne laissant derrière eux que des graviers.

Pour nous en tenir à notre département, il est certain qu'il était autrefois couvert de forêts ; les bois que nous avons encore n'en sont que des restes bien maigres. A l'époque celtique, le pays était très peu peuplé, et les rares habitants étaient adonnés à la chasse plus qu'à l'agriculture : c'est le développement de la population qui a porté le paysan à couper les bois et à les défricher. Le mal eut été petit, si l'ambition de nos ancêtres avait été rétrénée par des lois, mais elle s'est donné trop libre carrière.

Aujourd'hui on comprend leur tort, et on cherche à y remédier ; il n'est jamais trop tard pour bien faire. L'administration forestière a entrepris une œuvre de la plus grande utilité : mais ce serait un bien que les particuliers vinssent à son aide, et nous nous permettrons, une autre fois, d'étudier cette question intéressante.

DUBOIS

Le Vin en 1908

Les pluies d'août augmentent sensiblement les produits des vignobles, d'après les observations des vignerons. Dans les régions où la grêle ne s'est point mêlée aux averses tombées en thermidor, les récoltes seront abondantes, ce qui vaut mieux encore d'excèllente qualité.

Toutes les vignes sont de belle venue, au moins dans le Midi. C'est un véritable régal pour les yeux que de voir tant de grappes suspendues aux ceps, abritées sous les pampres au vert éclatant.

En Bourgogne, où se trouvent tant de crus renommés, on enlève des « souches » les raisins encore verts, lorsque leur nombre parait trop élevé. Ceux qui restent fournissent plus d'alcool, de matières toniques.

C'est grâce à ces procédés, aux soins multiples données non seulement aux vignobles mais aux caves, que les vins de Bourgogne, comme ceux de Bordeaux — sans excepter les crus célèbres de l'Anjou, de la vallée du Rhône — ont conservé leur incontestable supériorité.

On a commencé, dans les provinces méridionales, depuis la coûteuse reconstitution des vignes détruites par des maladies diverses, à soigner davantage les produits des vendanges. Beaucoup de viticulteurs sont mêmes parvenus à recréer les fameux crus disparus.

Les vins blancs de Cassis, de la Nerthe, de Bricard, les vins rouges du Var, du Gard, des garrigues de Vaucluse, de Châteauneuf, pour en citer quelques uns seulement peuvent figurer sur les tables les mieux assorties.

Quant au vin ordinaire, il est également beaucoup mieux traité qu'autrefois. Le gouvernement a donc bien fait de frapper ce professeur inconscient, il faut le croire, qui jetait le discrédit sur les vins français, à l'heure où chaque récoltant s'ingénie à les rendre meilleurs, par les attentions qu'il apporte à leur manipulation.

Il n'est pas de récoltes dont le rendement égale celui du vin, en France. On conçoit donc l'intérêt qui s'attache à la conservation de la renommée de nos vins.

Des lois protectrices ont été votées contre la fraude, contre le mouillage, afin d'empêcher toute sophistification. Ce qu'il faut rechercher actuellement ce sont de nouveaux débouchés.

Des droits excessifs parfois prohibitifs frappent les vins français à l'étranger, ce qui détermine la surabondance sur les marchés de l'intérieur.

Les syndicats intéressés se sont mis à l'œuvre. Ils ont tenu d'importantes réunions dans diverses capitales de l'Europe, à Londres notamment. Ils ont préconisé l'élaboration de nouveaux traités de commerce facilitant l'entrée, à l'étranger, des vins français en fûts ou en bouteilles, mousseux ou non mousseux.

Les traités de commerce peuvent seuls indiquer l'état d'esprit des nations amies de la France. Chacune d'elle cherche à sauvegarder ses intérêts. Il appartient au Parlement français d'agir dans ce sens, à son tour. C'est son devoir absolu.

Nos vins ne doivent pas uniquement être exportés comme une boisson de luxe. A côté des produits supérieurs, il doit y avoir place pour les vins ordinaires soigneusement préparés. Les classes laborieuses des Etats du continent, dépourvus de vignobles ou n'en possédant point suffisamment, seraient très contentes de pouvoir boire. à des prix modérés, la liqueur chère à Noé.

Les exportations dans notre immense domaine colonial peuvent encore se développer. Rien ne saurait être négligé pour assurer l'écoulement des produits vinicoles.

En 1907, la production atteignait 66 millions d'hectolitres.

Les anciennes statistiques accusaient une consommation annuelle de 50 millions d'hectolitres. Il y a eu, sans doute, une augmentation sensible dans ces dernières années.

Un excédent considérable n'en subsisterait pas moins. Quand la proposition fut faite à la Chambre, d'allouer à l'Etat un million pour l'achat des vins destinés aux soldats, il fallait la voter.

Aucune boisson ne remplace le vin. Il redonne du cœur à l'ouvrage, augmente les forces physiques, fait supporter plus allègrement les misères de la vie. Elles sont nombreuses, souvent attroces pour les malheureux.

Il vaut beaucoup mieux boire du vin que de s'abonner aux boissons alcooliques qui troublent les facultés cérébrales, exercent des ravages souvent funestes.

En améliorant sans cesse leurs vignobles, les viticulteurs obtiendront des vins ordinaires d'excellente qualité. Ils augmenteront ainsi le nombre des consommateurs. Une grande limpidité, une belle couleur de rubis excitent les buveurs.

La vinification exige une propreté méticuleuse, une surveillance assidue, des connaissances spéciales également. On est entré largement dans cette voie, la seule d'ailleurs qui conduise au but recherché : la bonté des vins francais.

La quantité ne sera pas inférieure en 1908, à moins de violents troubles atmosphériques. Les récoltes tant en France qu'en Algérie, seront sensiblement égales. Il y aura donc un total de 75 millions d'hectolitres de vin.

Tandis que les pluies dilluviennes, survenues dans l'automne de 1907, réduisaient malheureusement de deux tiers à peu près les récoltes de blé, dans les provinces éprouvées par les cyclones, la vigne continue à donner son plein rendement,

Bacchus pourra se couronner de pampres, non Cérès d'épis dorés. Les rendements des champs sont toujours alléatoires. Combien de richesses sont souvent englouties à la suite des orages ont des fléaux divers qui dévastent les campagnes ?

Il n'en sera pas ainsi, il faut l'espérer, pour la vigne, qui promet les plus belles vendandanges, commencées, d'ailleurs, sur divers points du territoire provençal.

PIERRE ROUX.

NOUVELLES

Le recrutement du 17e de Ligne

Les jeunes soldats affectés au 17e d'infanterie, à Gap, sont avisés que l'appel a été retardé jusqu'au 20 octobre.

Ils devront, en conséquence, renvoyer d'urgence l'appel du commandant du recrutement de Gap, qui leur adressera ultérieurement une nouvelle convocation. — V.

* * *

L'escrime au parapluie

Il se fonde en Amérique une escrime au parapluie, destinée à apprendre aux femmes à se défendre contre les apaches.

La *Vie Heureuse* veut bien nous donner la théorie de cette escrime.

Le début de l'assaut est invariable. Le parapluie doit agir comme un coup de masse sur la tête de l'adversaire. Il suffit que celui-ci soit aveuglé un instant par le déplacement de sa coiffure. Cette seconde de répit suffit à se mettre en garde.

La garde du parapluie ressemble beaucoup à celle de la baïonnette. L'arme est tenue des deux mains, la pointe à la hauteur de l'œil, le corps effacé, le poids porté sur le pied droit. Seulement, c'est ici que la variété de l'attaque commence. Les coups de taille, de flanc, de banderole s'exécutent comme avec le sabre. Le manche recourbé du parapluie, servant de crochet, empoigne le cou de l'adversaire par une cravate tout à fait particulière à cette arme. Mais, suivant les traditions inébranlables des armées françaises, nos lectrices préfèreront le coup de pointe donné à deux centimètres au dessus de la pomme d'Adam.

Seulement, voilà !... Pour en user ainsi, il faut être armé d'un parapluie solide, à tige épaisse, à bec recourbé, le parapluie américain, en un mot, et nos charmantes parisiennes consentiront-elles, même pour leur défense, à abandonner leurs petits parapluies bijoux ?

VARIÉTES

Le Meuble Provençal

Il est un côté spécial de l'éducation qu'il ne faut pas négliger, même dans nos plus humbles écoles, c'est la culture des facultés esthétiques de l'enfant,

Les Grecs, nos premiers maîtres, voulaient que le Vrai et le Bien se présentassent toujours sous l'aspect du Beau ; leur idéal était le *Kalokagathon*. Un des secrets de leur développement artistique fut peut-être de garder sans cesse sous leurs yeux des objets ayant de belles formes.

Nous sommes loin d'avoir, dans notre pays, les richesses artistiques d'Athènes ou de Corinthe ; mais la plupart de nos villes et même de nos villages possèdent des monuments, des statuts, des peintures, des ouvrages d'art, ou du moins des sites naturels dont l'étude pourrait constituer le point de départ d'une éducation artistique. L'image pourrait compléter ce qui manquerait au pays, en attendant que, suivant l'idée, qui a été émise plus d'une fois, de fonder un prix d'Arles, comme on a un prix de Rome, on établisse, à côté du Muséon Arlaten, déjà si riches en œuvres d'art, une école supérieure des beaux arts provençaux.

Sans entrer dans le domaine des rêves, il est un art extrêmement répandu, dont le peuple peut, sans effort, comprendre, sentir et reproduire toutes les qualités esthétiques. Le *mobilier* est peut être le miroir le plus fidèle d'une race et d'une époque, précisément parce qu'il est créé avec moins de recherche, selon le goût général de toute une société et pour l'usage de tous les jours.

Tandis que la Renaissance pillait l'antiquité sans pouvoir en retrouver les secrets, que, sous Louis XV, un style raffiné, sans tenir compte de la nature des objets décorés, les couvrait des plus somptueux ornements, nos pères, en terres d'Arles, conservant la ligne caressante du Louis XV, l'enrichissaient de fleurs, de fruits, d'instruments, d'animaux, empruntés au pays même et correspondant parfaitement à la destination du meuble.

Obéissant à la fois au double besoin de vérité et de poésie qui fait le fond de leur nature, avec le goût juste et pondéré qui les caractérise, ils dotèrent leurs demeures d'un mobilier d'une élégance exquise. Ces meubles délicieux, qui firent tradition pendant plus de 150 ans, œuvre des artistes du pays et gloire de nos mères, les paysans les vendent aujourd'hui aux brocanteurs, qui les passent aux amateurs.

Les amateurs devenant de plus en plus nombreux, et les meubles de plus en plus rares, les antiquaires font fabriquer, avec de vieux bois, des pièces qui n'ont d'antique que l'assemblage défectueux de leurs diverses parties, la grossièreté de leurs sculptures, ou les trous de vers plus ou moins authentiques qui dégradent leurs panneaux. C'est une indigne tromperie qui fausse le goût des acheteurs insuffisamment éclairés et tue l'art de l'ouvrier dans la racine même.

Pourquoi les hommes de goût, les vrais connaisseurs, au lieu de se fatiguer, à la recherche de pièces authentiques désormais introuvables, au lieu des'attacher *au vieux pour le vieux*, ne ressusciteraient ils pas la vraie tradition provençale, en faisant fabriquer, avec de beaux et solides bois, suivant les derniers perfectionnements de la technique et du confort modernes, des meubles de *style provençal ?*

Il y a des ouvriers, travaillant pour les antiquaires qui font des œuvres réellement belles. Au lieu d'infliger à ces véritables artistes, qui mériteraient qu'on illustrât leur nom, la honte de travailler dans l'ombre comme des faussaires, pourquoi ne pas transformer leurs fabriques clandestines d'art rétrospectif en véritable conservatoire d'art régional ?

Le style provençal, pourvu qu'il garde jalousement les traditions si justes des anciens

© VILLE DE SISTERON

modèles, ne pourrait-il pas produire au grand jour des œuvres aussi belles que celles de jadis ? Qui refuserait de penser même que, aidé par les progrès modernes, il n'évoluerait pas, lui aussi, vers une période plus brillante encore ?

Le meuble dit ancien a t-il sur le neuf fabriqué d'après les mêmes traditions et par les mêmes artistes, un autre avantage que celui d'être plus fragile et moins soigné ?

Si le goût artistique de nos populations était éclairé dès l'école, si le futur ouvrier qui déjà aux chefs-d'œuvre dont il dotera le foyer de ses contemporains savait qu'en travaillant ouvertement d'après les traditions de sa race il trouvera, dans le monde, des admirateurs pour son talent et des débouchés pour ses œuvres, nous retrouverions peut-être bientôt un art populaire national. On verrait alors renaitre les ateliers illustres où se fabriquaient le meuble d'Arles, la porcelaine de Marseille, la faïence de Moustiers ou d'Avignon, la céramique d'Apt.

La petite école du village, en cherchant a augmenter simplement l'intérêt de ses leçons, aurait contribué à ressusciter le génie artistique d'une race et à accroitre la prospérité d'un pays.

Joseph AUROUZE.

Chronique Locale

SISTERON

Finances. — M. Soffray, receveur des finances à Sisteron est nommé en la même qualité à St-Julien (Haute-Savoie). C'est avec regret que toutes les personnes qui ont approché M. Soffray et qui, toutes n'ont eu qu'à se louer de son exquise amabilité, le verront quitter notre ville. Mais elles se réjouiront en même temps de cet avancement mérité qui n'est que la récompense de bons et loyaux services rendus à son administration et à la République. Nous adressons à M. C. Soffray nos bien vives et bien sincères félicitations.

M. Soffray est remplacé à Sisteron par M. Molinié, contrôleur des Contributions Directes à La Réole. Nous lui souhaitons la bienvenue.

Ecole municipale de musique. — L'école municipale de musique informe les parents désireux d'envoyer leurs enfants au cours gratuit du soir de vouloir bien les faire inscrire au secrétariat de la mairie. Les cours se divisent ainsi :

Mardi et vendredi, solfège ;
Mercredi et samedi, bois ;
Lundi et jeudi, cuivre.

Ecole Primaire Supérieure de Sisteron. — Mme Besse, professeur à l'école primaire supérieure de Sisteron, est nommée professeur (ordre des lettres) à l'école primaire supérieure de la rue Mazenod, à Lyon, en remplacement de Mme Gandioz, appelée à d'autres fonctions.

Foire. — Après-demain lundi se tiendra à Sisteron la foire de la St-Domnin. Avec cette foire arrivent les chataignes, avec les chataignes viennent les ramoneurs et avec les ramoneurs voilà l'automne qui bien quelque fois est l'avant-garde de l'hiver.

Avis d'adjudication. — Le dimanche 25 octobre 1908 à 3 heures du soir en l'hôtel-de-ville de Sisteron, il sera procédé par devant M le Maire, à l'adjudication au rabais des fournitures ci-dessous indiquées nécessaires au service d'approvisionnement de l'école primaire supérieure de filles à partir du 26 octobre 1908 au 1er août 1909.

1° Environ 3.500 kilogs viande ;
2° Environ 500 kilogs charcuterie ;
3° Environ 12.000 kilogs pain blan.

Pour tous renseignements s'adresser au Secrétariat de la Mairie.

Nécrologie, — Dans notre dernier numéro nous avons relaté sommairement l'accident par imprudence survenu au jeune Roubaud de notre ville. Renseignements pris : le jeune Roubaud était au cabinet pour satisfaire au désir de la nature. Il enroulait autour de son cou une ficelle qui lui servait de ceinture, parmi tant de tours, la ficelle s'accrocha à un clou et lorsque ce garçon voulu s'en aller il se trouva suspendu et subit l'étranglation par force. Malgré les secours immédiats donnés par Mr et Mme Chatenier, docteurs, l'enfant ne put être rappelé à la vie. Ses obsèques ont eu lieu au milieu d'une grande affluence d'amis venus pour apporter à la famille, une marque de sympathie, et des regrets au jeune garçon qui s'en va au moment ou la vie s'ouvrait pour lui longue encore.

Nous adressons à la famille Roubaud nos sincères condoléances.

Echos du Palais. — Le tribunal a dans son audience de cette semaine, prononcé la condamnation suivante :

On se rappelle, que l'an dernier, le sieur Donnet Paul, négociant en vins, de notre ville, avait un beau matin disparu de la circulation en mettant la clef sous la porte. Arrêté et assis au banc des accusés, il a à répondre du délit que lui reproche le tribunal, banqueroute simple.

Me Félix Thélène présente la défense de Donnet et vu ses antécédents qui jusqu'ici n'avaient rien d'anormal le tribunal condamne Donnet Paul, d'Aubignosc, à deux mois de prison avec sursis.

— Le nommé Vallet François, qui vient après, s'en tirer à meilleur compte. Simplement arrêté pour être sans domicile fixé, il est acquité et relaxé avec prière de vouloir bien se mettre au travail et moins courir les grands chemins.

Travail à façon — Madame Vve PINON, modiste des principales maisons de Paris, à l'honneur d'informer le public, que définitivement fixée à Sisteron, chez Mlle T. Lazare rue du glissoir, elle se tient à la disposition des personnes pour les réparations le remontage et la confection des chapeaux, capotes, etc, en employant au mieux les mêmes fournitures lorsqu'elles le permettront.

Trente ans de pratique lui permettent de livrer avec un fini irréprochable et de bon goût n'importe le travail qu'on voudra bien lui confier.

Livraison rapide — Prix modéré.

Avis important. — Madame NER FERRARY, prend comme pensionnaires quelques élèves désirant suivre les cours de l'école primaire supérieure dont l'éloge n'est plus à faire. Pension particulièrement recommandée pour jeunes filles de santé délicate. Soins maternels. Prix modérés.

P.-L.-M. — *Fête de la Toussaint.* — A l'occasion de la Fête de la Toussaint, les coupons de retour des billets d'aller et retour délivrés à partir du 28 Octobre seront valables jusqu'aux derniers trains de la journée du 4 Novembre 1998, étant entendu que les billets qui aurontnormlaement une validité plus longue conserveront cette validité.

La même mesure s'étend aux billets d'aller et retour collectifs délivrés aux familles d'au moins quatre personnes.

MAISON RENOMMÉE pour son quinquina demande partout représentants visitant cafetiers, etc. Prix très bas. Remise 30 °/o. Ecr. Carte Electorale 655, poste restante, Belfort.

ETAT-CIVIL

du 2 au 9 Oct. 1908

NAISSANCES

Richaud Marie-Rose-Jeanne.

MARIAGE

Néant.

DÉCÈS

Audibert Elisabeth-Arsène, veuve Reynaud, s. p., 65 ans.

Bertrand Martin, chiffonnier, 46 ans.

Conseils à nos Lecteurs

C'est sans nuire à l'organisme et sans provoquer le moindre désordre de l'estomac, comme le font tant de remèdes, que la Poudre Louis Legras, calme instantanément les plus violents accès d'hasthme de catarrhe, d'oppression, de toux de vieilles bronchites, et guérit progressivement. Que nos lecteurs l'essayent, ils l'adopteront exclusivement, car son efficacité est véritablement merveilleuse Une boîte est expédiée contre mandat de 2 fr. 10. adressé à M. Louis Legras 139, Bd Magenta, à Paris.

A CÉDER DE SUITE

pour cause de Santé

Un Magasin de Modes

situé au centre de la ville

Bonne clientèle. -- Conditions avantageuses.

Pour renseignements, s'adresser au bureau du Journal.

A VENDRE

FOIN 3me coupe sur place

en totalité ou en parties, environ 5 hectares.

S'adresser au bureau du Journal.

GRAND HOTEL VASSAIL

CHANGEMENT DE PROPRIÉTAIRE

A. MARTEL, Chef de cuisine

Grande Salle pour Noces et Banquets. Plats sur commande. Service à prix fixe, Plats du jour à emporter. Service spécial les jours de foires et marchés.

LA HERNIE

Ces quelques lignes, exemptes de toute réclame, ont pour but de venir en aide à ceux qui souffrent de la hernie.

Nous n'hésiterons pas à dire que l'appareil herniaire le plus perfectionné qui existe actuellement est le nouvel appareil des Docteurs **MARIE** fréres les célèbres spécialistes de Paris.

Cet sppareil incomparable, recommandé par tout le corps médical, léger, doux mais capable de contenir *parfaitement* les hernies les plus volumineuses et les plus fluides, assure un soulagement complet et une guérison rapide dans tous les cas de hernies.

Adopter le nouvel appareil **MARIE frères**, s'est se mettre immédiatement et radicalement à l'abri de toute complication et toute appréhension, c'est supprimer l'infirmité de la hernie et s'en libérer pour toujours.

Pour répondre aux demandes qui leur sont adressées MM. **MARIE frères** reviennent tous les deux mois dans la région se mettre à la disposition du public. Ils recevront gratuitement de 9 h. à 5 h. à :

***SISTERON** vendredi 16 octobre Hôtel Nègre*
Manosque, samedi 17, Hôtel Pascal.
Digne, dimanche 18, Hôtel Boyer Mistre.
Forcalquier, lundi 19, Hôtel Valenty.

AVIS IMPORTANT. — Nous rappelons que, pour mettre à la portée de tous leur méthode humanitaire, Messienrs **Marie** Frères ont décidé *de ne plus accepter d'honoraires même après guérison constatée.* Ils donnent gratuitement et loyalement à tous les malades tous conseils et renseignements désirés.

TRIBUNAL DE COMMERCE DE SISTERON

Liquidation Judiciaire

AVIS

pour la dernière vérification des créances

Les créanciers du sieur **Blanc** Benoit, bourrelier à Sisteron, qui n'ont pas encore produit leurs titres de créances, sont invités à les remettre sans délai entre les mains du greffier ou du liquidateur. Ils sont, en outre, prévenus qu'une dernière assemblée pour la vérification de leurs créances aura lieu le **vingt-trois octobre** mil neuf cent huit à **dix** heures du matin.

Pour le greffier du Tribunal,
Le Commis-Greffier,
PEIGNON.

Etude de Me L. BÉQUART
notaire
à **Sisteron** (Basses-Alpes)

Adjudication

Volontaire

Le **Dimanche vingt-cinq octobre** mil neuf cent huit à **deux** heures après-midi, à Sisteron, en l'étude et par le ministère de Me **Béquart**, notaire à Sisteron, il sera procédé à la

Vente aux Enchères Publiques

des immeubles ci-après désignés appartenant à dame Marie **Estornel** épouse Henri **Latil**, ancien économe des hospices de Sisteron.

DÉSIGNATION DES IMMEUBLES A VENDRE

Commune de Sisteron

PREMIER LOT

Propriété en nature de pré et labour avec bastidon, située au quartier du Plan de la Baume ; d'une contenance d'environ 40 ares ; confrontant dans son ensemble Bouveris, canal, Emilie Bardonnenche, hoirs Clément Lazare.

Mise à prix : **Huit cents** francs.
ci.. ..... **800** francs.

DEUXIÈME LOT

Propriété en nature de labour, au quartier du Plan de la Baume ; d'une contenance d'environ **24** ares ; confrontant dans son ensemble Rougon, chemin, Prosper Maurel et chemin.

Mise à prix : **Cinq cents** francs.
ci. .....**500** francs.

TROISIÈME LOT

Propriété en nature de labour, située au quartier du Thor ; d'une contenance d'environ 36 ares ; confrontant dans son ensemble Thélène Thomé, Blanc, chemin et Figuière Paulin.

Mise à prix : **Six cents** francs.
ci.. .....**600** francs.

QUATRIÈME LOT

Grenier à foin à la Coste, avec entrée du côté de la citadelle, accessible par charrette ; confrontant Imbert Henri, rue et Amat Joseph.

Mise à prix : **Deux cents** francs.
ci . . . . . **200** francs.

Commune de Valernes

CINQUIEME LOT

Un **joli Domaine** en grande partie arrosable, appelé *La Chatte* ; comprenant : bâtiments d'habitation et d'exploitation, terres, prés, bois, vagues avec un pré à Saint-Didier.

Mise à prix : **Cinq mille** francs.
ci ....**5.000** francs.

Jouissance immédiate

Pour tous renseignements s'adresser à Me **Béquart**, notaire, rédacteur du cahier des charges.

Pour extrait:
L. BÉQUART.

Etude de Me L. BÉQUART
notaire
à **Sisteron** (Basses-Alpes)

ADJUDICATION

VOLONTAIRE

Le **Dimanche dix-huit octobre** mil neuf cent huit à **deux** heures après-midi, à Sisteron, en l'étude et par le ministère de Me **Béquart**, notaire à Sisteron, il sera procédé à la

Vente aux Enchères Publiques

des immeubles ci-après désignés, situés à Sisteron et dépendant de la succession de Vincent **Giraud**.

Désignation des immeubles

PREMIER LOT

Maison d'habitation avec dépendances, au faubourg de la Baume ; composée : d'une remise et écurie,

© VILLE DE SISTERON

premier étage, grenier à foin ; confrontant Conis Gustave, Eysseric St-Marcel, Jouine et route.

Mise à prix : **Cinq cents** franés.
ci..... **500** francs,

DEUXIEME LOT

Une **propriété** en nature de labour, au quartier du défends Martin ; d'une contenance d'environ 44 ares ; confrontant au levant Blanc, au midi Jaume, au couchant Chabert, au nord Pauchon, relevé au cadastre sous le numéro 1558 de la section B.

Mise à prix : **Cinquante** francs.
ci..... **50** francs.

TROISIEME LOT

Une **propriété** en nature de labour, au quartier de la Haute Chaumiane ; d'une contenance d'environ 12 ares ; confrontant au levant, au couchant et au nord canal d'arrosage et au midi Jacques Giraud, relevée au cadastre sous le numéro 273 de la section B.

Mise à prix : **Cent** francs.
ci..... **100** francs.

QUATRIÈME LOT

Propriété en nature de labour à l'arrosage, au quartier du Virail, complantée d'amandiers ; confrontant Bontoux Charles ; d'une contenance d'environ 32 ares, relevée au cadastre sous les numéros 1153 et 1154 de la section B.

Mise à prix ; **Quatre cents** fr.
ci..... **400** francs.

CINQUIEME LOT

Un **bosquet** au quartier de Saint-Pierre ; d'une contenance d'environ 90 ares ; confrontant du levant Vignet, du midi Garcin, du couchant route d'Entrepierres, du nord Guison, relevé au cadastre sous le numéro 503 p, de la section C.

Mtse à prix : **Deux cents** francs.
ci..... **200** francs.

Pour tous renseignements s'adresser à Me **Béquart**, notaire, rédacteur du cahier des charges.

Pour extrait :
L. BEQUART.

Etude de Me TURCAN
Notaire
à **Sisteron** (Basses-Alpes)

VENTE
AUX ENCHÈRES PUBLIQUES

Le **Dimanche vingt-cinq octobre** mill neuf cent huit à **deux** heures du soir en l'étude

Ie D'un

GRAND
DOMAINE

de rapport et d'agrément, situé commune de **Sigoyers** à dix kilomètres de Sisteron et un kilomètre de Thèze, comprenant : maison de maître meublée, douze pièces, caves, écurie, remise, jardin arrosable, terrasses, ombrages, eau de source, salle de bains, pêche et chasse.

Et d'une

VASTE et BELLE FERME

de rapport indépendante avec les capitaux.

Contenance totale **91** hectares.

Mise à prix, meubles et capitaux compris : **Cinquante cinq mille** fr. ci.... **55.000 fr.**

Meubles non compris **50.000 fr.**

IIe. — d'une

MAISON

à Sisteron rue de l'horloge.

Mise à prix : **Cinq mille** francs, ci.... **5000 fr.**

IIIe. — D'un

PRE

sis à Sisteron, quartier du Plan de la Baume.

Mise à prix : **Six-mille cinq-cent** francs, ci... **6.500 fr.**

Pour renseignements s'adresser à Me **Turcan**, notaire à Sisteron, dépositaire du cahier des charges, et pour visiter à l'économe de l'hospice de Sisteron.

Pour extrait :
TURCAN.

PARIS-MODES

C'est à partir du Lundi 6 avril qu'a été ouvert dans la rue Traverse de la Place, en face les *Galeries Sisteronnaises*, le magasin **Paris-Modes.**

Toute la clientèle féminine élégante voudra voir le choix des gracieux chapeaux faits qui seront livrés à des prix très avantageux (4,90 et au dessus). On y trouvera également un grand assortiment de *faux-cols, gants* et *cravates* pour Dames et Messieurs.

Mademoiselle MICHEL fait savoir à sa nouvelle clientèle qu'une modiste est attachée à la maison pour les réparations et transformations.

A VENDRE
Grand Entrepot de Vins
situé au Centre de la Ville

S'adresser au bureau du *Sisteron-Journal.*

ON DEMANDE un apprenti typographe à l'imprimerie du "Sisteron-Journal".

GUERISON DES HERNIES

MEMBRE DU JURY et HORS CONCOURS
BANDAGES SANS RESSORTS,

M. J. GLASER, l'éminent herniaire de Paris dont toute la presse a signalé la renommée universelle pour avoir délivré des millies de malades atteints de hernies, nous annonce son arrivée parmi-nous. Personne n'ignore plus son admirable invention qui consiste en un appareil saus ressort qui supprime tous les bandages fabriqués jusqu'à ce jour, fussent-il électriques, élastiques, pneu ou caoutchouc rien ne peut imiter le nouvel appareil GLASER. Du reste, les personnes guéries l'ont attesté publiquement L'appareil de M. GLASER, est le plus léger, le plus doux, le seul qui puis-e se porter jour et nuit, sans gêne, ni déranger les habitudes du malade, Il est aussi le seul qui puisse assurer la guérison des hernies, les plus rebelles, Par sa pression douce et constante il se forme une nouvelle poussée graisseuse qui referme l'anneau et la guérison est ainsi obtenue.

Pour vous rendre un compte exact, nous ne pouvons mienx faire que de placer sous vos yeux le dessins ci-contre examinez le, suivez le pointillé jusqu'à la lettre *A*, et vous aurez une idée exacte sur la fermeture herniaire. Nous ajoutons que l'appareil GLASER a valu à son inventeur les plus hautes récompenses. Mais ne vous imaginez pas que cet appareil se vend par wagons aux armées de terre et de mer, aux chemins de fer ainsi qu'aux grandes administrations, non ! C'est un l'appareil scientifique dont la démonstration est faite individuellement à chaque malade et snivant son cas afin de pouvoir s'en servir efficacement et obtenir le résultat désiré ; aussi dans l'intérêt des personnes des deux sexes, jeunes ou vieilles atteintes de hernies, efforts, descentes, ou même encore celles désespérées, après avoir suivi des méthodes illusoires ; le présent article est publié afin que chaque malade puisse en prendre note et profiter du passage du spécialiste qui les recevra à :

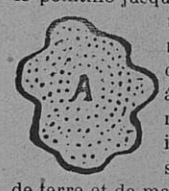

Gap, le 28 Octobre. Hôtel des Négociants.
SISTERON, le 29. Hôtel des Acacias.
Digne, le 30. Hôtel Boyer-Mistre.
Forcalquier, le 31, Hôtel Valenty.

Si vous voulez recevoir franco la brochure sur la guérison des hernies, écrire comme suit en joignant 0 fr.30 en timbres : A M. GLASER, dans sa propriété, à Courbevoie. Paris.

N.-B — M. GLASER, n'a rien de commun avec certains soi-disant spécialistes qui se servent de noms qui ne leur appartiennent pas et d'un appui du corps médical ou accadémique qui ne leur a jamais été accordé.

POUR FAIRE PONDRE les POULES
tous les jours
MÊME PAR LES PLUS grands froids de l'hiver
2.500 ŒUFS
par an pour 10 poules
Demandez GRATIS et FRANCO
Notice donnant les moyens certains d'arriver à ce résultat garanti et d'*éviter* ainsi que de *guerir* toutes les *maladies des poules.*
Ecr. COMPTOIR D'AVICULTURE, PREMONT (Aisne)

Bulletin Financier

La réponse de l'Allemagne à la note franco-espagnole contient quelques objections ; la catastrophe dn Latouche Tréville suit celle de l'hôtel des Teléphones. New-York est faible. Aussi notre marché parait hésitant. Le 3 0/0 français cote 95.85 et 95.87. La caisse achète 38.000 fr. de rente.

Fonds russes un peu moins fermes, 5 0/0 1906 101.

Turc 92.85. Extérieure 95.40.

Crédit Lyonnais 1221 ; Comptoir d'Escompte 690 ; Société génerale 675 ; Banque Franco-américaine 470 ; Banque Ottomane 717.

Chemins espagnols lourds. Obligations 5 0/0 du chemin brésilien Victoria à Minas attrayantes à 435. Obligations 5 0/0 Port de Bahia 441.

Mines d'or faibles ; East Rand 112 ; Ouest africain français actif à 474 les actions, et 262 les parts.

Rio faible 1730. Plantations de caoutchouc de Tapanoëlie avec un bon courant d'affaires à 254 les actions et entre 56 et 59 les parts.

ON DEMANDE DES MALADES
même réputés incurables — **PAIEMENT APRÈS GUÉRISON**

Guérison rapide et sûre sans drogues, sans opérations, sans danger, sans rechute, par la **MÉDECINE NATURELLE,** *électricité, radiations, eau, plantes, hygiène,* **et que chacun peut suivre chez soi.** — de toutes les maladies organiques ou chroniques les plus graves, les plus anciennes et ayant résisté à tous autres traitements, telles que : Tuberculose, Maladies de Poitrine, Asthme, Rein, Foie, Vessie, Estomac, Peau, Intestins, Anémie, Rhumatisme, Goutte, Gravelle, Vices du Sang, Nerfs, Impuissance, Neurasthénie, Paralysie, etc.

20.000 MALADES SAUVÉS DEPUIS 4 ANS. GUÉRISON 85 °/o. AMÉLIORATION TOUJOURS

Pour recevoir consultation gratuite sous pli fermé, écrire avec grands détails au ***Président du Comité Médical de la Médecine Naturelle, 8, Rue des Bons-Enfants, PARIS.***

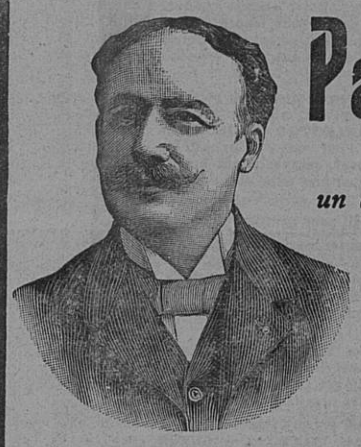

Paul Fauchey

COMPOSITEUR,

un de nos maîtres les plus estimés,

est l'auteur de

Un Peu,
Beaucoup,
Passionnément,

Valse créée avec un éclatant succès par GERMAINE GALLOIS, au Théâtre des Variétés, dans la *Revue du Centenaire*

de la **Valse** Très Aimée

et de la Chanson Brésilienne,

les deux belles créations de la Princesse ESTELLE DE BROGLIE chantées par la Princesse dans toutes les grandes villes de l'Europe.

On lui doit aussi :

Canzonetta Napolitana,	Sérénade à l'amour,
Gaity-March,	Romance,
Pretty-Girl, *marche.*	Mélodrame,
Lydie-Gavotte.	Pastorale,

Feu Follet, *air de ballet.*

Les Œuvres de **Paul Fauchey**, éditées par la Maison **A. ZOOK, 29, Rue Bleue, à PARIS**, sont en vente chez l'Éditeur, **dans toutes** les Maisons d'éditions musicales et chez tous les Marchands **de musique** de Paris et de la Province.

Le Catalogue de la maison ZOOK, qui comprend **nombre d'œuvres de compositeurs en vogue**, est envoyé sur demande.

RICQLÈS PRODUIT HYGIÉNIQUE Indispensable
RICQLÈS Seul Véritable ALCOOL DE MENTHE
RICQLÈS
RICQLÈS
RICQLÈS

L'Imprimeur-Gérant : Pascal LIEUTIER

LES POÊLES GODIN
SONT LES MEILLEURS
ET LES MOINS CHERS

COLIN ET Cie A GUISE (AISNE)

Chez tous les Quincailliers, Poêliers, Fumistes, etc.

LIQUIDE INDIANA

Guérison infaillible en quelques jours

CORS AUX PIEDS
DURILLONS
ŒILS DE PERDRIX
VERRUES etc.

Le liquide *Indiana* est employé avec grands succès, et a obtenu plusieurs récompenses aux Expositions Francaises et Etrangères

DEPOT ET VENTE : *Chez* **M. *GIRAUD***, coiffeur, Articles de Toilette, *Parfumerie* **6, Rue de Provence, Sisteron,**

© VILLE DE SISTERON

POURQUOI SOUFFREZ-VOUS ?

Si vous ne vous sentez pas bien portant, je puis vous guérir avec mon ÉLECTRO-VIGUEUR. Si vous êtes faible, je puis vous rendre fort. Si vous êtes rempli de douleurs rhumatismales, je puis les expulser. Je peux répandre de l'huile dans toutes vos jointures et les rendre flexibles. — J'ai souvent dit que la Douleur et l'Electricité ne peuvent vivre dans la même maison et je le prouve chaque jour.

L'effet de l'Electricité sur l'homme affaibli et épuisé est le même que celui de la pluie sur la terre desséchée en été. Il peut être débilité par la Varicocèle, les Pertes séminales, le Manque d'énergie ; il peut avoir des idées confuses, de l'inquiétude dans ses actes et dans ses décisions, de sombres pressentiments ; il peut être timide et irritable, éviter ses amis et la compagnie, n'avoir aucune confiance en lui-même s'il s'agit de la plus légère responsabilité. — L'Electricité, convenablement appliquée pendant quelques heures seulement, fera évanouir tout ces symptômes.

Il n'existe pas un remède qui soit aussi simple, aussi facile à employer, aussi infaillible, aussi bon marché que l'**ELECTRO-VIGUEUR** du Docteur MACLAUGHLIN. Pour vous et pour ceux qui attendent de vous le bonheur, essayez-le dès maintenant. Faites-le tout de suite : une telle chose ne doit pas être remise.

C'est un appareil pour hommes et pour femmes.

Vous pouvez porter mon **ELECTRO-VIGUEUR** sans gêne toute la nuit et l'électricité infusée dans votre corps guérira tous vos Troubles nerveux et vitaux Maux de reins, Rhumatismes, Troubles intestinaux, Faiblesse d'estomac et toutes formes de souffrances et de faiblesses.

La durée de ce traitement varie d'une semaine à deux mois, et tous les symptômes précités disparaîtront pour toujours, grâce à l'**ELECTRO-VIGUEUR**, qui transforme les plus faibles en hommes forts.

Maintenant, ne préféreriez-vous pas porter mon appareil vivifiant, l'**ELECTRO-VIGUEUR**, pendant pendant votre sommeil, chaque nuit, et sentir son ardente chaleur se répandre en vous, et vous voir prendre ainsi vous-même un nouveau bail de vie, à chaque application nouvelle, plutôt que d'embarrasser vos intestins avec des drogues nauséabondes ? — Assurément ! — Alors, essayez mon **ELECTRO-VIGUEUR.**

Docteur B.-N. MACLAUGHLIN,
14, Boulevard Montmartre, Paris.

Prière de m'envoyer votre livre gratuit sous enveloppe.

Nom _____

_____

Adresse _____

_____

Si vous voulez venir me voir, je vous en ferai la démonstration. Si cette visite vous est impossible, demandez-moi mon livre rempli de choses faites pour inspirer à l'homme la force et le courage. Envoi gratuit à ceux qui joindront le bon ci-contre à leur demande.

A LA CHAUSSURE MODÈLE

Veuve BRUN Adolphe

7, Rue Deleuze, près la Place de l'Horloge

SISTERON (Basses-Alpes)

CHAUSSURES EN TOUS GENRES

PRIX MODÉRÉS -- REPARATIONS

DÉJEUNER DES CONVALESCENTS — GOUTER DES ENFANTS

Chocolat des Gourmets Trébucien

— pur Sucre et Cacao —

Se recommande par sa bonté aux personnes soucieuses de leur santé. — En vente à la Droguerie TURIN, Sisteron.

SISTERON-JOURNAL

est en vente
à SISTERON, Kiosque Queyrel
à AIX : chez M. MARTINET, Cours Mirabeau.
à MARSEILLE : chez M. Emile Croze, kiosque 5, en face l'Alcazar Cours Belzunce.
TOULON : chez M. Cassarini Md de journaux, Place d'Armes.

En vente à l'imprimerie Pascal LIEUTIER à Sisteron

GALERIES SISTERONNAISES

8. RUE TRAVERSE DE LA PLACE, 8

L. COLOMB

Grand assortiment de lainages. — Nouveautés et Noirs. — Confections pour dames et fillettes. — Fourrures, jupons, soieries.— Toiles, lingerie, mouchoirs

Cotonnades en tout genre. — Doublures. — Rayons de Deuil. — Mérinos. Flanelles. — Bonnetterie. — Corsets. — Dentelles.

Articles pour Trousseaux et achats de Noces.

Confections pour Hommes et Enfants

— AMEUBLEMENTS —

Cette Maison se recommande par le grand choix des articles, la fraicheur de ses marchandises, et son bon marché.

PRIX FIXE INVARIABLE

Tout acheteur soucieux de ses intérêts n'achètera rien sans se renseigner aux **Galeries Sisteronnaises**.

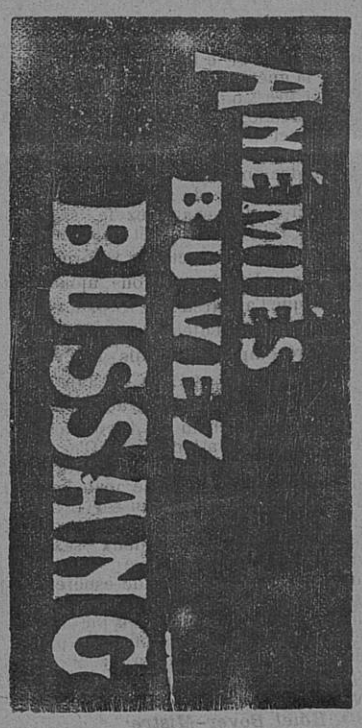

Imprimerie Administrative & Commerciale

Pascal LIEUTIER, successeur de A. TURIN

21, Place de la Mairie — SISTERON — Basses-Alpes

Impressions Commerciales et Administratives

TÊTES DE LETTRES — FACTURES — ENVELOPPES — MÉMORANDUMS

Labeurs - Circulaires - Carnets à Souches - Étiquettes

LETTRES DE MARIAGE, DE NAISSANCE ET DE DÉCÈS
CERTIFICATS DE VIE — MANDATS DE PAYEMENTS — CONVOCATIONS

CARTES D'ADRESSE — CARTES DE VISITE

Prix courants. — Affiches de tous formats

Fournitures Scolaires et de Bureaux

ENCRES DES MEILLEURES MARQUES

REGISTRES, COPIES DE LETTRES
TIMBRES EN CAOUTCHOUC

SOUS-MAINS ET SERVIETTES

Cahiers Écoliers - Crayons - Gommes - Encre à copier

Le Gérant, Vu pour la légalisation de la signature ci contre Le Maire,

© VILLE DE SISTERON