28e ANNEE N° 2349 PARAIT LE SAMEDI 19 OCTOBRE 1912

SISTERON JOURNAL

REPUBLICAIN INDEPENDANT

Politique, Littéraire, Commercial et d'Annonces Judiciaires

ABONNEMENTS

PAYABLES D'AVANCE

Quatre francs par an

ÉTRANGER, le port en sus

ADMINISTRATION ET RÉDACTION, 21, *Place de la Mairie*, SISTERON.

Fondateur : A TURIN — Directeur-gérant : M. PASCAL LIEUTIER

LES MANUSCRITS NON INSÉRÉS NE SERONT PAS RENDUS

On s'abonne dans tous les Bureaux de Poste

Les annonces sont reçues au bureau du Journal et à *Paris à l'Agence de la Presse, 20, Rue de la Victoire*, à l'*Agence Havas*, 8, Place de la Bourse et dans les principales agences.

ANNONCES

Judiciaires (la ligne).....0,20

Commerciales (la ligne).....0.15

Réclames (la ligne).....0,30

Pour les grandes annonces et les annonces répétées on traite de gré à gré.

LE

CONGRÈS RADICAL AU POINT DE VUE BAS-ALPIN

Le Parti Radical vient de tenir à Tours ses assises annuelles. Ce fut une manifestation imposante, où près de mille organisations républicaines, disséminées sur tous les points du territoire, s'étaient fait représenter. Non moins que leur nombre, l'ardeur militante des congressistes fut d'ailleurs une des caractéristiques de cette assemblée. L'une et l'autre attestèrent avec éclat la vitalité d'un parti dont toutes les réactions proclament la mort.

Sans revenir ici sur les travaux du Congrès, dont les journaux quotidiens ont donné d'amples compte-rendus, nous pouvons nous féliciter pleinement, au point de-vue bas-alpin, de la besogne accomplie à Tours.

La province avait « donné » dans la plus large mesure : Paris et la Seine, tout en figurant dans l'assemblée par un nombre imposant de délégués, restaient sur l'ensemble en minorité. De là, peut-être, la physionomie toute particulière de cette manifestation. L'esprit du bloc, toujours ardent dans nos campagnes encore qu'affaibli dans les villes, le souffle large d'un républicanisme qui ne connaît pas d'ennemis à gauche ont régné pendant ces trois jours sur la salle des séances. Nous en avons d'ailleurs la preuve dans la présence de M. Emile Combes, toujours alerte et vif malgré ses 77 ans, au fauteuil présidentiel. Sa réélection triomphale à la présidence du Parti en dépit de quelques misérables intrigues, fut la meilleure preuve de la faveur constante recueillie par sa politique auprès du Parti Radical tout entier.

Essentiellement provincial, — au bon sens du mot, — d'une part, nettement à gauche, de l'autre, le Congrès de Tours l'a été non seulement par sa composition, mais par la nature des résolutions qu'il a prises.

La politique agraire, trop longtemps négligée dans notre Parti, fut l'objet d'une longue discussion. Tour à tour furent examinés le problème de la dépopulation des campagnes, celui de la grande propriété, celui des tarifs protecteurs. Le programme esquissé dans le remarquable rapport présenté sur ce sujet au Congrès constitue toute une politique agricole basée sur la mise en œuvre des différentes forces de la Nation pour l'exploitation en vue de l'accroissement individuel et collectif des richesses naturelles du pays.

Etroitement liée à celle là, quoique d'une nature très différente en apparence, était la question de la réforme électorale. La proportionnelle, mécanisée par tous les réactionnaires alliés à quelques radicaux des villes, ne doit elle pas, si elle était jamais établie, priver les campagnes comme les nôtres d'une large part de leur représentation, et anéantir en fin de compte, toute leur vie politique ? Aussi bien le formidable mouvement qui s'éleva à Tours contre le « quotient électoral », le vote écrasant par lequel la motion majoritaire fut adoptée, sont-ils des symptômes rassurants pour l'avenir. Le Sénat et le Gouvernement lui-même, ne peuvent point ne pas tenir compte de cette volonté si nette et si arrêtée du grand parti républicain réformateur. Et tout nous fait croire que les Basses-Alpes ne se verront pas en 1914 dépouillées de leurs droits acquis, au nom d'une utopique justice : La réforme électorale ne s'accomplira pas au détriment des intérêts de notre pays.

Voilà pourquoi, au point de vue bas-alpin, il apparait que le Congrès de Tours a fait de la bonne besogne. Je ne parle pas ici de la haute distinction conférée par le parti à un de nos Sénateurs. Les Basses-Alpes sont habituées à voir les honneurs du bureau leur revenir. Le fait n'en montre pas moins la place que nos modestes organisations républicaines ont su conquérir dans l'ensemble de la France. Il est un gage aussi que nos intérêts seront efficacement défendus au sein du grand parti qui a la responsabilité du pouvoir.

Et n'est-ce point la encore, sous le système majoritaire, la meilleure représentation des minorités ?

Raoul ANGLES,

Délégué pour les Basses-Alpes du Comité Exécutif du Parti Radical et Radical-Socialiste.

L'Assistance Publique dans les Basses-Alpes

Sait-on à quel chiffre s'élèvent les dépenses de l'assistance publique dans notre département ?

A 540.000 francs, non compris les dépenses des hospices publics et des bureaux de bienfaisance.

C'est un denier appréciable pour une population qui ne dépasse pas 107.000 âmes. Et pourtant, que de misères encore auxquelles il est, malgré cela, impossible d'apporter quelque soulagement !

Nous publions, pour l'édification du public, le détail des chiffres, tel qu'il ressort du budget du département :

1° Protection des enfants du premier âge	12.700 fr.
2° Enfants assistés et secourus	90.900
3° Aliénés	77.000
4° Assistance médicale gratuite	78.250
5° Protection de la santé publique	20.138
6° Assistance aux vieillards	234.725
7° Assistance-retraite	14.055
8° Maternité	1.000
9° Asssistance aux orphelins	1.170
10° Secours de maternité	6 233
11° Bourses familiales	2.500
12° Sourds-muets et aveugles	1.750
Total	540.421 fr.

Si l'on réparti toutes ces sommes en trois groupes, on s'aperçoit que sur 540.421 francs, nous en consacrons :

A l'enfance	114.503.00
A la vieillesse	248.780.00
Aux malades	117.138.00

Il semble bien, rien qu'à la seule comparaison de ces chiffre, que ce soit en faveur de l'enfance surtout que nos efforts, désormais, doivent se multiplier.

Cela ne veut pas dire qu'il n'y ait plus rien à faire pour les vieillards et pour les malades. Hélas ! non. L'œuvre accomplie vis à vis d'eux est encore bien incomplète, bien insuffisante. Mais elle est tout de même singulièrement en avance snr celle qui a été accomplie jusqu'ici en faveur de l'enfance et peut-être, par suite, est-il permis de penser que ce doit être de ce côté qu'il convient de s'attacher à introduire le plus de progrès nouveaux dans notre législation sociale.

Il n'est que juste d'ailleurs de reconnaître que dans ce domaine, comme dans tous les autres, c'est de ces dernières années que datent les principales améliorations qui ont été déjà réalisées. Car si les lois qui ont organisé la protection de la santé publique, l'assistance aux vieillards et les retraites ouvrières et paysannes sont respectivement de 1902, 1903 et 1910, celle qui a réglé le sort des enfants assistés est de 1904.

Il est entendu que les réformes qu'ont consacrées ces lois ont entraîné de lourdes charges pour nos budgets. Mais qui donc oserait soutenir que c'est là de l'argent mal employé ? Et qui donc, parmi ceux qui se plaignent avec le plus d'acrimonie de l'augmentation des dépenses publiques, oserait proposer de réduire ces dépenses ?

Elles se répartissent, en ce qui nous concerne, de la manière suivante entre l'Etat, le département, les communes et les familles :

A la charge des familles	6.000
A la charge des communes	111.591.52
A la charge du département	170.512.54
A la charge de l'Etat	252.316.94

C'est donc l'Etat qui pourvoit dans la plus large mesure à nos dépenses d'assistance

Qu'on se reporte à quelque trente ans en arrière et l'on mesurera le chemin parcouru.

Ou nous nous trompons fort ou l'on aura peine à convenir de l'opinion que ce chemin, la République a eu tort de nous le faire franchir, quelque prix qu'il ait coûté.

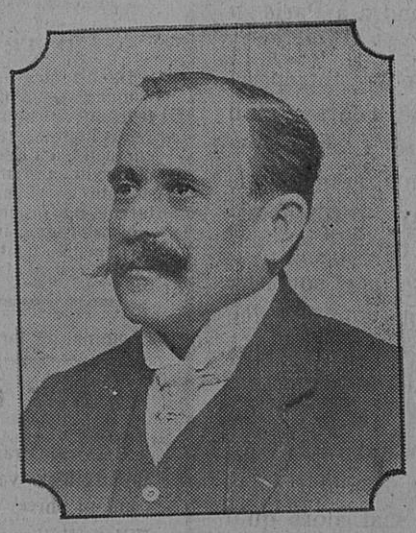

M. J. PERCHOT

Sénateur des Basses-Alpes

Vice-Président du Comité Exécutif du Parti Radical et Radical-Socialiste

Nous avons appris avec plaisir l'élection de M. PERCHOT, sénateur des Basses-Alpes, Directeur du Radical, *comme Vice Président du Comité Exécutif du Parti Radical et Radical-Socialiste.*

M. Perchot a été élu, au Congrès de Tours, le premier de la liste des candidats à la Vice-Présidence du Parti, immédiatement après M. Emile Combes, ancien président du Conseil, réélu président pour une année.

M. Perchot, succède ainsi à son collègue, le sympathique M. Henri Michel, ancien Vice-Président du Comité Exécutif, dont le mandat expirait cette année, et qui n'était pas rééligible.

Nous sommes heureux d'adresser nos félicitations les plus vives au jeune Vice-Président, auquel les militants républicains de la France entière viennent de témoigner une fois de plus toute leur sympathie et leur confiance.

© VILLE DE SISTERON

Chronique Locale

SISTERON

Enquête de commodo et incommodo. — Le Maire de Sisteron informe les habitants qu'une enquête de commodo et incommodo sera ouverte dans la commune de Sisteron du 20 au 27 octobre 1912 sur le projet de vente d'une parcelle de terrain, dénommé jardin Féraud Pascal, situé à Bourg-Reynaud et appartenant à l'Hospice.

Canal de Saint-Tropez. — Demain dimanche à 3 heures du soir aura lieu dans une des salles de la Mairie le 2me tour de scrutin pour les élections au Syndicat de Saint-Tropez, en remplacement de MM. Chauvin Aimé, Blanc Napoléon, syndics titulaires ; Roche Auguste, syndic suppléant, décédé; Imbert Henri, Pascal Paul, Chabaud Ferdinand, Béraud Iréné, Laugier Michel, Bégou Jean, conseillers sortants.

Avis. — Nous croyons devoir rappeler aux propriétaires, fermiers ou métayers récoltant du vin que la déclaration prescrite par la loi du 29 juin 1907 doit être faite à la Mairie, avant le 15 novembre, dernier délai.

Les propriétaires qui ne feraient pas cette déclaration n'auront aucun droit de vendre ou de céder du vin, même à un membre de leur famille.

Ceux qui font du vin pour leur consommation se croient aussi dispensés de le faire, mais s'ils changent de domicile, ils ne pourront pas le transporter.

Cette déclaration n'est pas une grosse formalité, aussi tous les intéressés devraient la faire.

L'Avenir du Prolétariat. — Les membres de l'Avenir du Prolétariat sont priés de se réunir dimanche 20 courant à 3 h. 1/2 du soir dans une des salles de la Mairie.

Ordre du jour : Nomination d'un président en remplacement du regretté président Conis.

Présence indispensable.

Nominations. — M. Sansonnetti, ex-adjudant au 65e régiment d'infanterie, est nommé commis-expéditionnaire à la sous-préfecture de Sisteron, en remplacement de M. Martin, nommé en la même qualité à la préfecture de Digne.

M. Bertrand, gendarme à Céreste, est nommé brigadier à la Motte-du-Caire, en remplacement de M. Franchi nommé maréchal des logis à Aups.

Nécrologie. — Samedi dernier à 4 h du soir ont eu lieu les obsèques civiles du citoyen Gustave Conis, entrepreneur à Sisteron. Le défunt, à peine âgé de 50 ans, comptait de nombreuses sympathies dans notre ville, dont il avait été conseiller municipal a maintes reprises. Une foule nombreuse assistait à ses funérailles, en tête desquelles marchait la musique des Touristes des Alpes.

Au cimetière, M. Gallissian, au nom de la section de l'Avenir du Prolétariat, dont Conis était président, le citoyen Joly, député, au nom de la Libre Pensée, ont prononcé l'éloge funèbre du défunt.

Nous adressons nos condoléances aux enfants de M. Conis.

Avis. — Mademoiselle **ODE, corsetière**, prévient son aimable clientèle qu'elle sera à **SISTERON** tous les premiers **jeudis du mois**, à l'**Hôtel Nègre.**

Elections. — Les élections au conseil d'arrondissement pour le canton de Sisteron vont avoir lieu, la date est fixée au 27 octobre. Jusqu'ici elles n'ont pas soulevé la foule de candidats qui surgissent en des élections plus importantes. Faut'il conclure que cette élection perd de plus en plus de son importance. ?

Les ont dit mettent en avant le nom de M. Louis Fidèle, conseiller municipal de notre ville depuis de nombreuses années et qui à ce titre aura bientôt droit à sa retraite.

Sollicité, parait-il, par les membres du conseil d'arrondissement, M. Fidèle Louis, s'il est élu, apportera dans ses nouvelles fonctions toute la gracieuseté et tous ses bons sourires dont il est prodigue à l'égard de ses amis et sa bonne grace sera dans cette assemblée très austère, comme un rayon de soleil, venant réchauffer l'ardeur peut-être un peu refroidie de ses collègues.

La République tient essentiellement à son élection.

* *

M Clément, conseiller municipal, ancien maire de Mison, pose sa candidature aux élections du Conseil d'Arrondissement.

Au Collège. — Les mères de famille qui, au début de la rentrée des classes avaient mis leurs fillettes à la classe enfantine du Collège, nous demandent pour quel motif leurs enfants ont été renvoyées Nous renvoyons la question à qui de droit.

Le Docteur Chervin, chevalier de la Légion d'Honneur, directeur de *l'Institut des Bègues de Paris*, fondé en 1867, avec le concours du ministère de l'Instruction Publique, (avenue Victor Hugo, 82,) nous prie de délarer qu'il est complétement étranger aux *Avis aux Bègues* publiés dans notre journal et que c'est à tort et sans droit que la qualification de *Dr de l'Institut des Bègues de Paris* à été prise dans ces avis.

Congrès Forestier International. — Dans sa dernière séance le Conseil d'Administration du Touring-Club a décidé d'organiser un grand Congrès forestier, lequel sera international et se tiendra à Paris en Juin 1913.

Suite logique de l'œuvre entreprise depuis sept ans par le Touring-Club en faveur de « la forêt », envisagée comme un des éléments essentiels de la beauté de notre pays, cette manifestation vient à son heure.

Tous les esprits avertis et soucieux de conserver à la France son domaine forestier, ont conscience des dangers que lui font courir d'une part un régime fiscal d'un autre âge, d'autre part des exploitations abusives qui le mènent à sa perte, et sont résolus à porter remède au mal alors qu'il en est encore temps.

Le Congrès qui réunira, nous en avons le ferme espoir, tous les amis de la forêt, formulera leurs desiderata et précisera les formes necessaires.

L'organisation de cette importante manifestation, à laquelle, d'ores et déjà, la sympathie des pouvoirs publics est assurée, va être poussée très activement.

Avis aux chasseurs. — La chasse est interdite est gardée dans les propriétés de M. Villevieille à Briasq ; de Mlle Justet à Montury et de M. Louis Esclangon à la Coulette et à Combelle.

On demande bonnes femmes, travail assuré. S'adresser chez MM. FERRAND et SAGNAIL, chiffons, rue Saunerie.

==

Agenda P.-L.-M. 1913. — Nous apprenons que l'Agenda P-L-M 1913, actuellement sous presse, va paraître incessamment. A côté d'articles d'un haut intérêt sur le grand tourisme, d'admirables descriptions des plus belles régions de la France, de nouvelles signées par les maitres du genre, l'édition 1913 nous réserve la surprise de forts beaux hors-texte en couleurs.

Le prix de cette remarquable publication restera néanmoins fixé à 1 fr. 50.

ETAT-CIVIL

du 11 au 18 octobre 1912

NAISSANCES

MARIAGES

Néant.

DÉCÈS

Conis Gustave-Joseph-Lazare, entrepreneur, 50 ans, rue de la Mission.

L'Almanach Hachette pour 1913

L'*Almanach Hachette*, la merveilleuse petite encyclopédie universellement connue, vient de paraître.

Des divisions nouvelles contiennent chacune un grand nombre d'articles inédits qu'illustrent des documents de première main. Depuis vingt ans, l'*Almanach Hachette*, sans se répéter jamais, a su mettre à la portée de tous les connaissances les plus diverses : d'où son incomparable succès.

L'*Aviation*, l'*Aéronautique*, et les *Sports* occupent dans l'édition 1913 une place prépondérante, de même que la *Médecine* et les *Sciences*, la *Littérature* et les *Beaux-Arts*, l'*Histoire* et la *Géographie*.

Les concours de l'*Almanach Hachette*, récompensés par 9.550 francs de prix, sont accessibles à tous ; des délais plus longs sont accordés aux réponses qui arrivent de loin.

L'édition complète de l'*Almanach*, de plus en plus répandue, est un memento universel où chacun trouvera de quoi satisfaire son désir de connaître les grands faits statistiques, géographiques, historiques de tous les pays du monde.

Cette édition, en plus de l'*Almanach Hachette* 1913 tout entier, contient un Atlas de 70 cartes, un Dictionnaire orthographique de 30.000 mots, un petit Annuaire des cours de l'Europe, un Guide des chemins de fer français, etc.

L'*Almanach Hachette* est le livre que chacun doit avoir sur sa table, parce qu'il condense tous les renseignements indispensables à la vie de chaque jour. Quiconque ne l'a pas, ou voyage sans l'emporter, *perd du temps*.

Pour bien se porter, avoir le teint frais, bon pied, bon œil, il faut avoir l'estomac propre et le ventre libre. Rien de plus facile en employant les *Pilules Suisses* dépuratives, toniques, laxatives. 1 fr. 50 la boite de 50 pilules. Glaesel, ph 28, rue Grammont, Paris.

Un remède efficace

Dans toutes les maladies des bronches accompagnées d'oppression et d'essoufflement, il faut sans hésiter avoir recours à la Poudre Louis Legras, qui a obtenu la plus haute récompense à l'Eposition Universelle de 1900. Ce merveilleux remède calme en moins d'une minute les plus violents accès d'asthme, catarrhe, oppression, suffocation, essoufflement et amène progressivement la guérison. Une boîte est expédiée contre mandat de 2 fr. 10 adressé à Louis Legras, 139, Bd Magenta, à Paris.

Chemins de fer de Paris-Lyon-Méditerranée

L'Hiver à la Cote d'Azur

Des trains rapides et de luxe composés de confortables voitures à bogies desservent pendant l'hiver les stations du littoral.

Billets d'aller et retour collectifs, 2me et 3me classes, valables jusqu'au 15 Mai 1913

délivrés, du 1e octobre au 15 novembre, aux familles d'au moins trois personnes, par les gares P.L.M. pour *Cassis* et toutes gares PLM situées au-delà vers *Ménton*. Parcours simple minimum : 400 kilomètres. (Le coupon d'aller n'est valable que du 1e octobre au 15 novembre 1912).

PRIX : Les deux premières personnes paient le plein tarif, la 3e personne bénéficie d'une réduction de 50 o/o, la 4e et chacune des suivantes d'une réduction de 75 o/o.

Arrêts facultatifs

Demander les billets quatre jours à l'avance à la gare de départ.

NOTA. — Il est également délivré, dans les mêmes conditions, des billets d'aller et retour de toutes gares P. L. M. aux stations hivernales des chemins de fer du Sud de la France (le Lavandou, Cavalaire, St-Tropez, etc.)

Etudes de Me Félix **THÉLÈNE**
AVOCAT-AVOUÉ
Successeur de Me Gassier
58, Rue Droite, à **Sisteron** (B.-A.)
et de Me PIERRE BOREL
Licencié en Droit, Notaire
à **Sisteron** (Basses-Alpes)

VENTE

MOBILIÈRE

aux Enchères Publiques

par suite de Bénéfice d'Inventaire

Fixée au **dimanche vingt-sept octobre** mil neuf cent douze, à **dix** heures du matin et jours suivants.

Il sera procédé par le ministère du notaire soussigné, au jour et à l'heure susdite, devant la maison du De cujus, sise rue Saunerie, à la

Vente aux Enchères Publiques

articles par acticles, au plus offrant et dernier enchérisseur, du **MATÉRIEL de LOUAGE de VOITURES**, exploité par Monsieur **Emile Donnet**, à Sisteron, rue Saunerie.

Le matériel comprend : **six chevaux de voitures, six harnais complets, trois voitures dites « batardes », un mylord, une victoria, un omnibus, une berline, un breack, un landau, une chèvre, quatre harnais de luxe, une bride, un harnais et accessoires**, et divers meubles meublants.

La vente aura lieu au comptant sous peine de folle enchère, et il sera perçu le 5 0/0 en sus pour les frais.

Pour tous renseignements s'adresser à Me **Borel**, notaire à Sisteron.

Pour extrait :

P. BOREL.

ÉTUDE
de
Me Frédéric-Adrien **BERENGUIER**
Notaire à Aubignosc.
Canton de Volonne (Basses-Alpes)

PURGE

d'Hypothèques légales

Suivant contrat reçu par Me **Berenguier**, notaire à Aubignosc, le vingt-un septembre mil neuf cent douze, la Compagnie des produits chimiques d'Alais et de la Camargue siège social à Lyon, rue Grolée, numéro 9, a acquis de M. **Marrou** Louis, propriétaire, cafetier, demeurant et domicilié à **Peipin**, tout une **terre labourable**, située sur le terroir d'**Aubignosc**, lieu dit "les Capitaux", numéros 726, 727, de la section B, confrontant au levant la Durance.

Copie collationnée du dit contrat de vente a été ou sera déposée au Greffe du Tribunal civil de **Sisteron** et l'acte de dépôt a été ou sera signifié :

1° à Monsieur le Procureur de la République ;

2° à Madame Olympe Pauline **Richaud**, épouse du vendeur, demeurant à **Peipin.**

La présente insertion a lieu à fin de purger de toutes hypothèques légales connues ou inconnues qui peuvent grever l'immeuble ci-dessus désigné et toutes personnes du chef desquelles il pourrait être requis inscription sur le dit immeuble seront forcloses, faute d'avoir pris incription dans les délais de la loi conformément aux articles 2199, 2194 et 2195 du code civil.

Pour extrait :

BERENGUIER.

© VILLE DE SISTERON

Etude de Me Pierre BOREL,
LICENCIÉ EN DROIT, NOTAIRE
à **Sisteron** (B.-A.)

A VENDRE
DE GRÉ A GRÉ

1° Une jolie petite **MAISON**, composée de 8 pièces, avec toutes commodités, sise à **Mison**, hameau des Armands.

2° Une **Blâche**, même commune, quartier de Maugrach.

Prix à débattre

Pour tous renseignements et pour traiter s'adresser à Me BOREL, notaire, chargé de la vente.

A Céder de suite
pour cause de santé
Magasin de mercerie, lingerie et bonneterie

Ce magasin compte 40 ans d'existence et possède une clientèle sérieuse. Il est situé au centre des affaires.

Pour renseignements s'adresser au bureau du journal.

Cabinet Dentaire
E. CASAGRANDE
Dentiste
(visible tous les jours)
Place de l'Horloge, maison Gastinel,
à SISTERON (B-A)

ON DEMANDE un apprenti à l'imprimerie
Pascal LIEUTIER, sur la Place.

A louer de suite

Grand local pouvant servir au commerce, situé sur la Place.

S'adresser chez M. Francis Jourdan Cycles, rue Droite, Sisteron.

UN PRETRE offre de faire connaître gratuitement recette infaillible pour guérir rapidement et radicalement **Epilepsie, Maladies du Système nerveux, Neurasthénie.** Ecrire à l'Abbé LAURET, Curé d'Ervauville *(Loiret)*.

LA VIE HEUREUSE

Voici venir l'hiver, la saison de la vie mondaine, des visites, des réceptions, du théâtre, des bals, des fêtes. La saison de la mode par excellence.

Voulez-vous pour affronter victorieusement l'hiver, connaître les secrets de la Mode prochaine ? La VIE HEUREUSE d'octobre vous les révélera.

Voulez vous savoir quelle toilette, quel chapeau, quelle fourrure il faut choisir afin d'être véritablement élégante pour le matin, pour l'après-midi, pour les visites, pour les petits diners et les grands diners, chez soi ou au restaurant, pour les théâtres, pour les réceptions, pour le bal, et au besoin pour la marche et pour le voyage ?

Voulez-vous connaître la Mode qui convient aux femmes d'un certain âge ; aux jeunes femmes, aux jeunes filles, aux fillettes, aux petites filles ?

Voulez-vous être initiés aux dernières découvertes de la Mode, avoir sous les yeux les fanfreluches à la Mode, les parures à la Mode, les bijoux à la Mode, les coiffures à la Mode, ces mille compléments de la toilette où se révèle une élégance raffinée ?

Lisez la VIE HEUREUSE d'octobre, vous y trouverez rendus vivants par la photographie d'art les compositions des meilleurs dessinateurs, la gravure eu couleurs, plus de cent modèles de maîtres de la mode tels que Antoine et Hubert, Bongard, Chéruit, Marcelle Demay, Doeuillet, Doucet, Drecoll, Fairyland, Lewis, Max, Redferu, Zimmermann.

Cependant la VIE HEUREUSE d'octobre reste la revue d'actualité, de l'art, de la littérature. De curieux articles, d'humoristiques dessins, des photographies documentaires sur les françaises au Maroc, le miracle salutiste, Pierre Loti et Mme Simone en Amérique, les chasses du Duc d'Orléans chez la Comtesse de Paris, le mois théâtral, par H.-L. de Péréra, une nouvelle délicatement romanesque de Paul Acker, lss compositions de Brissaud, de Strimpl, de Stany, une enquête d'une pittoresque actualité sur la Mode aux Salons, un charmant concours de photographies montrant la joie des enfants en vacances complètent excellemment ce numéro et font de la VIE HEUREUSE d'octobre la revue de la vie élégante et artistique.

Abonnement : Départements, 7 francs ; Etranger 9 francs ; le numéro 50 centimes.

GUERISON DES HERNIES

MEMBRE DU JURY et HORS CONCOURS
BANDAGES SANS RESSORTS.

DÉCOUVERTE D'UN NOUVEAU TRAITEMENT.

Il est profondément douloureux de songer à cette partie de notre pauvre humanité, celle qui est affligée de cette triste infirmité appelée hernie. Mais il est plus pénible encore de constater combien tous ces braves gens sont soignés d'une façon déplorable. Les uns martyrisés, écorchés à vif par de véritables instruments de torture ; les autres, atteints d'abord de pointes de hernies, voient leurs infirmités se développer glisser sous le bandage et enfin descendre dans le scrotum.

Pourquoi continuer ainsi, pourquoi n'appelez vous pas à votre aide cet homme de science qui a consacré la moitié de son existence à l'étude des hernies et à chercher le remède pour les combattre. Vous connaissez tous cet homme : c'est le renommé spécialiste M. GLASER, de Paris. C'est lui l'innovateur d'un nouvel appareil pour le traitement des hernies, 100 fois plus efficace que ceux existant à ce jour. Le trop gênant sous cuisse est supprimé, de l'appareil qui se porte jour et nuit sans gêne ni interruption de travail ; il est le plus solide et est à la portée de toutes les bourses. Pourquoi alors continuez vous à vous servir de ces mauvais bandages puisque vous pouvez vous procurer l'appareil de M. Glaser, si doux et dont la supériorité a été reconnue par les sommités médicales. Les hernies les plus tenaces s'inclinent et s'effacent devant son imposante efficacité.

N'achetez plus de bandages avant d'avoir fait une visite à M. Glaser dont le dévouement est si hautement recounu.

M. Glaser, lui-même recevra les hommes femmes et enfants atteints de hernies, efforts et descentes, de 8 heures du matin à 4 heures du soir, à

FORCALQUIER, le 31 octobre, Hôtel Crouzet.
PERTUIS 1er novembre, Hôtel du Cours,
DIGNE, le 2, Hôtel Boyer-Mistre.
MANOSQUE, le 3, Hôtel des Postes.
SISTERON, le 4, Hôtel des Acacias.
GAP, le 5, Hôtel des Négociants.

Voulez-vous combattre votre hernie avec succès et à peu de frais ? envoyez 1 fr, en timbres à M. GLASER, Boulevard Sébastopol, 38, Paris, et vous recevrez en retour la brochure qui vous rendra un service signalé.

UN MONSIEUR offre gratuitement de faire connaître à tous ceux qui sont atteints d'une maladie de la peau, dartres, eczémas, boutons démangeaisons, bronchites chroniques, maladie de la poitrine, de l'estomac et de la vessie, de rhumatismes, un moyen infaillible de se guérir promptement, ainsi qui l'a été radicalement lui-même, après avoir souffert et essayé tous les remèdes préconises. Cette offre dont on apprécierа le but humanitaire est la conséquence d'un vœu.

Ecrire à M. Vincent 8, place Victor-Hugo, à Grenoble, qui répondra gratis, franco et par courrier et enverra les indications demandées.

AUX BUVEURS DE VICHY

Plus une eau est fraiche, mieux elle agit

VICHY GÉNÉREUSE est expédiée fco gare, en France, 30 fr. caisse 50 bouteilles, contre mandat à Cie Gdes Sources Vichy-Généreuse, 265 fbg. de Nîmes à Vichy.

BIBLIOGRAPHIE

Vient de paraître

Dans la série (In-16 Jésus) du « RYTHME » consacrée aux **Grandes Figures contemporaines des Lettres et des Arts**, 7, *Quai Voltaire, PARIS*

HAN RYNER
(Prince des Conteurs)

Au sommaire de ce numéro spécial :

Le Prince des Conteurs ; Premières œuvres (fragments rarissimes), BANVILLE D'HOSTEL. — *Un inédit de Han Ryner extrait des Pacifiques.* — *Le Polémiste critique*, FLORIAN PARMENTIER. — *L'Orateur*, SIMON-SAVIGNY. — *Le Théâtre de Han Ryner*, M. PRIVAT. — *Le Roman.* M.-C. POINSOT. — *La Philosophie*, JACQUES FREHEL. — *Interview, Curiosité et indiscrétions*, etc.

Opinions de Rosny (aîné), Paul Brulat, Gabriel Clouzet, Manuel Devaldès, Paul Fort, Alexandre Mercereau, Maurice Beaubourg, Jules Bois, etc., etc.

Vient de paraître

LES PARABOLES CYNIQUES, par Han Ryner, chez Eugène Figuière et Cie, éditeurs, 7, Rue Corneille, Un vol. in-18 Jésus. Prix : **3** fr. **50**.

On se rappelle la bataille qui se livra cet été dans le monde des Lettres et se termina par l'élection de Han Ryner comme Prince des Conteurs. A peine couronné le nouveau prince justifie à nouveau et pleinement de son titre en nous donnant cette admirable série de contes philosophiques : *Les Paraboles Cyniques.* Déjà Han Ryner avait prouvé son talent dans ce genre avec les *Voyages de Psychodore.* C'est encore Psychodore qui est en scène ici et qui livre aux hommes sa haute sagesse sous la même forme qu'employait Jésus parlant à ces disciples.

Il y a cinquante-deux *Paraboles.* Toutes ont racine dans un fait de la vie, un problème qui déconcerte ou inquiète d'abord la pensée.

Quelques-uns ont reproché aux *Voyages de Psychodore*, à tort d'ailleurs, de n'être pas assez lumineux dans les symboles qui les composent. On ne formulera pas cette objection à propos des *Paraboles Cyniques.* Toutes ont un sens d'autant plus facile qu'elles s'appuient sur une réalité expliquée simplement. Et la pensée toujours très haute qui classe Han Ryner parmi les premiers philosophes d'aujourd'hui se trouve enveloppée dans une forme très riche qui fait de lui en même temps un de nos plus grands écrivains.

LECTURES POUR TOUS

Le conflit italo turc, la rentrée des classes, la crise de la domesticité, la vie d'Henri Regnault, dont la « Salomé » se vendait récemment près d'un demi-million, voilà quelques-uns des sujets d'actualité que traitent ce mois-ci les **Lectures pour Tous.**

Non contente de faire une large place au grand reportage et à l'information, de traduire aux yeux, en des pages merveilleusement illustrées, tous les aspects de notre époque, les **Lectures pour Tous** publient des œuvres d'imagination signées des auteurs les plus aimés du public, Lisez le sommaire suivant, et vous aurez une idée de l'attrayante variété qu'offre le numéro d'**octobre.**

Sous le feu des canons italiens par Georges RÉMOND. — *Lettres à une jeune fille*, par COLETTE YVER. — *Les Ganaches, dessins de* HUARD. | *Le peintre de la Salomé.* — *Nos bons domestiques.* — *Les fiancés de la pagode bleue*, roman par Henri NADAL. — *Le tombeau de la Grande Armée.* — *Dans les poches du voisin*, nouvelle traduite de l'Anglais, d'après Arthur MORRISSON, par Fred MAEL. — *La première classe.*

Abonnements. — Un an : Paris, 6 fr, ; Départements, 7 fr. ; Etranger, 9 fr. — Le numéro 50 centimes.

MESDAMES pour ***Douleurs, Irrégularités, Suppressions*** ou tout **RETARD DES EPOQUES** adressez-vous de préférence *à un pharmacien* qui vous indiquera un produit sérieux et efficace. Ecrire en confiance **LACROIX** phie-spécialiste, Lille (Nord), qui vous enverra tous renseignements.

BONNE OCCASION. A VENDRE
AUTOMOBILE

marque Raynaud, 4 places, tonneau démontable, magnéto et accessoires. Essais sur n'importe quel parcours.

Prix modéré

S'adresser au bureau du journal.

Bulletin Financier

Notre marché, enhardi par la meilleure tenue des places étrangère, est en reprise marquée.

Le 3 0/0, se maintient au-dessus de 88.50.

Le Serbe au début avait regagné près de 3 francs à 68.90. Les Fonds russes s'améliorent: Consolidé 87.50 ; Italien 95.50 ; Turc 78.50.

L'amélioration est sensible dans le compartiment bancaire : Banque de Paris 1330 ; Crédit Lyonnais 1520 ; Banque ottomane 633 ; Société Générale 835 ; Banco di Roma 114.

Hier a été ouverte la souscription publique aux 60 000 obligations de la Compagnie du Chemin de fer de Dourado, Le prix est de 465 francs. Sans la prime de remboursement c'est un placement de 5,37 0/0.

Reprise particulièrement sensible des valeurs d'électricité : Obligations 4 1/2 0/0 Hydro-Electrique des Basses-Pyrénées à 450.

Les valeurs industrielles russes, du moins les moins discutées, regagnent une partie de leur perte précédente : Briansk 417.

Le Compartiment Cuprifère se relève avec vigueur : Rio 1840.

ROYAL WINDSOR
LE CÉLÈBRE
RÉGÉNÉRATEUR DES CHEVEUX

Avez-vous des cheveux gris ?
Avez-vous des pellicules ?
Vos cheveux tombent-ils ?
Si oui, employez le ROYAL WINDSOR
Ce produit *par excellence* rend aux Cheveux gris leur couleur et leur beauté naturelles, arrête la chute des Cheveux et fait disparaître les Pellicules. Résultats inespérés. Exiger sur les flacons les mots ROYAL WINDSOR. Chez les Coiffeurs Parfumeurs, en flacons et demi-flacons. *Envoi franco du prospectus sur demande.* Entrepôt: 28, Rue d'Enghien, PARIS.

LESSIVE PHÉNIX

ne se vend qu'en paquets de
1, 5 & 10 KILOGR.
500 & 250 GRAMMES
portant la Signature **J. PICOT**

Tout produit en sacs toile ou en vrac, c'est-à-dire non en paquets signés J. PICOT, *n'est pas* de la

LESSIVE PHÉNIX

POUR FAIRE **PONDRE LES POULES**
SANS INTERRUPTION
même par les plus grands froids de l'hiver
2.500 ŒUFS
par an pour 10 poules
DÉPENSE INSIGNIFIANTE
Méthode certaine. Nombreuses attestations
NOTICE très intéressante *gratis* et *franco*.
Ecrire: **CONSTANT BRIATTE**
Aviculteur, à PRÉMONT (Aisne)

L'Imprimeur-Gérant : Pascal LIEUTIER

ANGINES - LARYNGITES - GRIPPES
Influenza, Bronchites, Tuberculose, Asthme
guérison rapide et assurée par le
"PULVEOL"
qui s'emploie en
Inhalations, Gargarisme, Vaporisations
— **EN VENTE DANS TOUTES LES PHARMACIES** —

Epicerie-Droguerie Vve A. TURIN
Rue de l'Horloge — SISTERON

Spécialités de Café, Chocolats et Cacaos
Mastic pour le greffage ; Cire à cacheter les bouteilles
Légumes secs ; Morue 1er choix
Sulfate de fer et de cuivre ; Farine de lin ; Moutarde
Parfumerie ; Savons de toilette ; Bois et savon de Panama ; Essences
Alcool de Menthe ; Liqueurs ; Eau des Carmes
Teintures. — Peintures — Antirouille. — Eponges
Bouillies pour le Sulfatage des Vignes

Droguerie Vve TURIN, rue de l'Horloge, Sisteron

© VILLE DE SISTERON

Automobiles, Cycles, Motocyclettes.

'PEUGEOT'

HUILE, ESSENCE, STOCK MICHELIN

LOCATION AUTOMOBILES, prix très réduits

Francis JOURDAN succesr de H. Martel

Rue Droite — SISTERON — Basses-Alpes

NOUVEAUTÉS !
Demandez chez tous les Libraires
1° La colle blanche supérieure
"FIXOL"
Se fait en 2 grandeurs de flacons
0 fr. 95 et 1 fr. 90
La meilleure des colles actuelles
POUR TOUS USAGES
2° L'encrier breveté S. G. D. G
Inversable à niveau constant
Le "PLENUM"
Se remplit une fois par an !
4 Modèles - 1 fr. 95 à 14 fr.
Le plus économique et le plus parfait des encriers actuellement en vente.
HACHETTE & Cie, ÉDITEURS

Vient de Paraître
LA LIVRAISON
Complet en 20 Livraisons — Un franc net la livraison
LES MERVEILLES DU MONDE
LES PRODIGES DE LA NATURE — LES CRÉATIONS DE L'HOMME
Plus de 700 admirables Photographies
LIBRAIRIE HACHETTE & Cie, 79 Bd St-Germain PARIS

HACHETTE & Cie
79, Bd Saint-Germain
PARAÎT LE 5 ET LE 20 DE CHAQUE MOIS
Jardins & Basses-Cours
3 Fr. PAR AN — LE NUMÉRO : 15 CENTIMES.
ABONNEMENT REMBOURSÉ PAR UNE SUPERBE PRIME.
BON POUR UN ABONNEMENT D'ESSAI DE 3 MOIS
à Jardins & Basses-Cours
Au prix exceptionnel de 1 fr. (Etranger, 1 fr. 25)
Adresser ce Coupon avec le montant à MM. HACHETTE et Cie, 79, Bd St-Germain, Paris

Gardez-Vous
des Bohémiens et des Chemineaux
leurs signes secrets et trucs dévoilés par
LA VIE À LA CAMPAGNE
Dans son Merveilleux Numéro Spécial
LA CHASSE EN 1930
25 Articles des 1ers spécialistes cynégétiques.
Couverture et 2 hors-texte en couleurs,
d'Admirables tableaux de Chasse
— 100 dessins et photographies —
En vente partout et chez Hachette et Cie
SPÉCIMEN d'un Numéro antérieur 0 fr. 25

Produits Alimentaires

Hygiéniques et de Régime
pour
DIABÉTIQUES, DYSPEPTIQUES, ALBUMINURIQUES
et personnes souffrant de l'Estomac
TÉLÉPHONE 44-09

F. GIRAUD

124, Avenue Thiers, LYON

Pain mousseline
Flûtes mousseline
Biscottes mousseline
Céréaline au gluten
Céréaline au Cacao
Céréaline à la viande de bœuf
Semoules mousseline de gluten
Semoules mousselines torrefiées
Flocons mousseline d'avoine
Flocons mousseline d'orge
Flocons mousseline de lentilles
Farine mousseline torréfiée
Farine mousseline de lentilles
Farine mousseline de haricots verts
Crême mousseline d'avoine
Crême mousseline d'orge
Crême mousseline de riz
Crême mousseline de févettes

Petit bananin. — Flocons mousseline haricots et pois verts. — Farine mousseline pois verts. — Crème de banane ; Crème mousseline « Radix », au suc de carotte. — Crème mousseline de pommes reinettes — Crème mousseline d'Epinards. — Crème mousseline de châtaignes.

Les pains et les flûtes se font sans sel pour albuminuriques

La Maison F. GIRAUD a obtenu les plus grandes récompenses dans toutes les Expositions où elle a présenté ses produits

Les demander dans toutes les bonnes maisons d'Alimentation
Boulangeries, Epiceries, etc., etc,

EXIGER LA MARQUE

Seule Maison de vente à Sisteron :
Epicerie Centrale F. AUDIBERT, rue Droite, 43

Imprimerie Administrative & Commerciale

Pascal LIEUTIER 21, Place de la Mairie, SISTERON, B-A

Impressions commerciales et Administratives
TÊTES DE LETTRES — FACTURES — ENVELOPPES — MÉMORANDUMS
Labeurs - Circulaires - Carnets à Souches - Étiquettes
LETTRES DE MARIAGE, DE NAISSANCE ET DE DÉCÈS
CERTIFICATS DE VIE — MANDATS DE PAYEMENTS — CONVOCATIONS
CARTES D'ADRESSE — CARTES DE VISITE
Prix courants. — Affiches de tous formats

Fournitures Scolaires et de Bureaux
ENCRES DES MEILLEURES MARQUES
REGISTRES, COPIES DE LETTRES
TIMBRES EN CAOUTCHOUC
SOUS-MAINS ET SERVIETTES
Cahiers Écoliers - Crayons - Gommes - Encre à copier

Le gérant, Vu pour la légalisation de la signature ci-contre : Le Maire,

© VILLE DE SISTERON