33e ANNÉE N° 2596 — PARAIT LE SAMEDI — 21 JANVIER 1922

SISTERON JOURNAL

REPUBLICAIN DEMOCRATE

Politique, Littéraire, Commercial et d'Annonces Judiciaires

ABONNEMENTS
TARIFS D'AVANCE
Neuf francs par an
ETRANGER, port en sus

ADMINISTRATION ET RÉDACTION, 25, Rue Droite 25, SISTERON
Fondateur : A TURIN — Directeur-gérant : M.-PASCAL LIEUTIER
LES MANUSCRITS NON INSÉRÉS NE SERONT PAS RENDUS
On s'abonne dans tous les Bureaux de Poste
Les annonces sont reçues au bureau du Journal et à Paris à l'Agence de la Presse, 20, Rue de la Victoire, à l'Agence Havas, 8, Place de la Bourse et dans les principales agences

ANNONCES
Judiciaires (la ligne).....0,50
Commerciales (la ligne).....0,60
Réclames (la ligne).....0,80
Pour les grandes annonces et les annonces répétées on traite de gré à gré

TRIBUNE LIBRE

VILLEGIATURES DIPLOMATIQUES

Victor Hugo dans un vers simple et large, trace un cadre à la retraite de Russie :

Après la plaine blanche une autre plaine blanche.

Il en est de même, depuis l'armistice du tableau de la paix : Après la conférence une autre conférence.

Les diplomates se réunissent à un endroit. On cause, on discute, on évoque toutes les questions de l'Univers à la barre d'un tribunal cosmopolite. On remanie la carte du globe, comme on le faisait du temps de Casimir Delavigne :

Et tandisque sous les couteaux
Le sang chrétien à longs ruisseaux
Inonde la terre où nous sommes,
Comme on partage un troupeau
Les rois se partagent les hommes,

Après chacune de ces conférences, on s'écrie avec enthousiasme : « Maintenant c'est fini tout est réglé ! l'Allemagne paiera, la paix va fleurir jusqu'à la fin du monde et chaque peuple sera content. »

Puis, quinze jours après on annonce une autre conférence : Il paraît que l'Allemagne n'a pas payé, que la paix est boiteuse, et que tous les peuples ne sont pas satisfaits de leurs lots.

Alors les diplomates, reprenant leur courage à deux mains, et non moins majestueusement que la première fois tiennent de nouvelles assises Après quoi l'on s'écrie de nouveau : « Tout est réglé ! etc., etc.

Cela finit par faire des situations : plénipotentiaires, secrétaires, attachés, interprètes bureaucrates ambulants, et, sans doute aussi un personnel inférieur de larbins qui profitent de l'aubaine : tout cela vit grassement du malaise général et y trouvent des distractions en même temps que des prébendes.

Et allez donc ! voyagez ! c'est la princesse qui régale ! la princesse ? non, toutes les princesses du globe payent à la fois. Que voulez vous ? Il y a le petit côté des choses. Les gens, à l'esprit mal tourné, qui aiment à considérer ce côté là, ne manqueront pas de se demander si le but de toutes ces parties errantes n'est pas tout simplement de procurer à un certain personnel d'agréables villégiatures. Maintenant, c'est Cannes, et il fait un froid de loup. Bon moment pour aller sur la Côte d'Azur. Qu'on y règle définitivement les destinées du monde ! c'est fort douteux. Mais qu'il y ait à Cannes du soleil, du ciel bleu, des palmiers, des orangers, des Palaces, des promenades au bord de la mer avec tous les plaisirs mondains assortis à ce décor voilà ce qui est indiscutable. Cela fait toujours sur 1800 millions d'individus qui peuplent l'Univers, quelques centaines de privilégiés qui s'amusent :

Connais-tu le pays où fleurit l'oranger,
Où les hommes d'Etat préparent des merveilles,
Où les puissants, d'un œil sec et d'un cœur léger
Aux plaintes des petits se bouchent les oreilles.
. . . . . .

Il paraît que Cannes tendait à devenir un désert. Les hôteliers avaient si bien joué de la vie chère que leurs clients, même les plus riches avaient pris la fuite éperduement. La conférence, comme un coup de baguette magique, a tout repeuplé. Outre les héros de la discussion, il est venu des foules de curieux pour regarder les murs derrière lesquels on a discuté. Ces heureux mortels en sauront beaucoup plus que nous. Ils auront noté le moment précis ou le diplomate anglais allumait son cigare, et compté le nombre des morceaux de sucre que le diplomate belge mettait dans son café. Ces détails là sont toujours très impressionnants.

Pendant ce temps, les froids passent, et c'est toujours autant de pris sur le bonhomme hiver ; accoudé sur les balustres de marbre, à l'ombre de quelque beau pin parasol, on aura contemplé une mer de saphir, semée d'« Iles d'or » On aura de la « bow windoce » élégante, écouté les « Jazz band » ou peut être s'ils n'ont pas tout à fait disparu les « funiculi funicula » de nos grands pères.

De toutes ces agréables occupations, libéralement payées par les contribuables, sortiront naturellement de pompeuses promesses et des formules retentissantes. On annoncera une fois de plus, que l'Allemagne payera — si elle n'a pas assez d'argent on lui permettra d'emprunter aux Soviets quelques billets de mille roubles, dont chacun vaut un rouble or, — on décidera quelles sont les nations qui ont le droit de monter des bateaux (au propre et au figuré.)

On prendra des précautions rigoureuses contre le terrible danger de voir la Hongrie redevenir un gouvernement monarchique ; on imaginera quelques délicates petites attentions supplémentaires à l'adresse des Juifs qui veulent conquérir la Palestine.

Des publicistes lyriques, interprétant tout cela, prédiront la fin des guerres, le désarmement général et complet et l'avènement aussi prochain que possible de la fraternité des nations. Puis, l'on s'en ira ; la Croisette redeviendra silencieuse, les palmiers — l'arbre de la victoire — balanceront mélancoliquement leurs palmes infécondes sur les fauteuils à bascule veufs de leurs augustes postérieurs. Tout sera fixé, tout sera tranché, du moins pendant quelques semaines ; puis l'on s'apercevra que tout de même l'on a oublié quelque chose. Alors, en prévision des longs jours, et en vue de procurer à un groupe d'élites le spectacle du soleil de minuit on organisera pour le solstice d'été une nouvelle caravane diplomatique en Norwège cette fois, et sur les hauteurs du Cap Horn.

DIEGO.

Nous prions M. « Diègo » de vouloir bien se faire connaître au bureau du journal.

SOUSCRIPTION PUBLIQUE
du Monument Commémoratif aux " Morts de la Grande Guerre "
Liste Complémentaire

Vente de cartes postales, produit brut.	1164 fr, 95
Mariage Siard Martel	60
M. de Gombert	20
M. Blanc, pharmacien	10
M. Piauroy	45
Intérêts compte courant banque Chabrand et Caillat	55 fr. 25
Total..	1355 20
Total de la liste précédente. . .	1135
Total à ce jour. . .	2490 20

INAUGURATION du MONUMENT
ÉLEVÉ A LA MÉMOIRE
DES ENFANTS DE SISTERON

C'est par une belle journée de printemps qu'a eu lieu dimanche l'inauguration du monument élevé, par souscription publique aux enfants de Sisteron « morts pour la France ».

Cette manifestation patriotique a été digne de ceux dont on a voulu honorer la mémoire.

Répondant à l'appel du comité toutes les sociétés et les Associations de la ville, avec leur bannière, les élèves du Collège et des écoles communales et supérieures, se rendaient à 13 h. 30, sur la place de la mairie.

A l'heure indiquée, la vaillante société musicale les " Touristes des Alpes ", prend la tête du cortège et aux accents d'une marche, la longue théorie s'est mise en mouvement. Tout le long du cortège, on ne voit que bouquets et palmes, parmi lesquelles, nous remarquons la palme de violettes offerte par les élèves du Collège et les professeurs et le bouquet offert par les dames de la Société de Secours mutuels, les autres sont également très bien et de bon gout Dans le cortège participent outre les Sociétés et les Associations, les délégations des écoles supérieures et communales, le collège au complet, MM. Anglès, Reynaud et Baron députés, M. le Maire et le Conseil municipal, les mutilés et les blessés la Croix Rouge, etc. etc.

L'arrivée à la place de l'église a lieu dans l'ordre le plus parfait : le monument est sans voile, il représente une femme de fière allure drapée dans les plis du drapeau ; d'une main elle tient une branche de laurier Il est très beau, et fait honneur au ciseau du sculpteur Botinelly Le parterre arrangé avec soin est recouvert de mousse sur laquelle on vient déposer les fleurs, les bouquets et les palmes. Devant le monument, un groupe de fillettes revêtues du costume aux couleurs nationales qui tout à l'heure diront l'hymne aux morts de Victor Hugo ; à gauche de la statue se dresse une petite estrade pour recevoir les orateurs.

Après l'exécution de la « Marseillaise » par les « Touristes », que toute l'assistance écoute attentivement, M. Buès, au nom du comité, après avoir salué la mémoire de nos morts, place le monument, sous la sauvegarde de la municipalité, puis vient le président de l'Association des mutités et blessés qui adresse un salut à nos camarades qui reposent dans les plaines de Champagne, de l'Artois et de l'Argonne ; M. Thélene, maire, au nom de la ville prend possession du monument et fait l'appel des 116 enfants de Sisteron, morts à la guerre ; à l'appel de chacun des noms le groupe des fillettes, aux couleurs de la République répondent « mort au champ d'honeur », M. Gasquet, conseiller général du canton de Sisteron, prononce un éloquant discours ; M. le curé doyen de la paroisse improvise une allocution de circonstance qui a paru un peu longue ; M. Simoneau, préfet des Basses-Alpes, en termes émouvants, rappelle l'héroisme des enfant de Sisteron et salue leur mémoire.

Le monument qui est sur la place de l'église fait face à la route de la gare, il est surélevé par un piédestal en pierre de St-Geniez, il se profile à l'horizon, il est en marbre et mesure 2 m 50 de hauteur, sur une des faces on y lit l'inscription « Aux enfants de Sisteron morts pour la France, guerre 1914-1918 ».

Après les discours, les élèves de l'école supérieure, sous la direction de leur professeur de musique chantent : « Pour ceux que nous pleurons » puis les fillettes des écoles communales récitent « l'Hymne aux morts » et les garçons chantent à l'unisson « quatre vingt-douze » de V. Hugo.

Après l'exécution du « Chant du départ » et de « Sambre et Meuse » par la musique, le public s'écoule lentement tandis que le clergé bénit le monument

Cette cérémonie a été l'occasion d'une grande manifestation de reconnaissance envers nos glorieux morts. En terminant nous adressons nos félicitations au Comité organisateur à qui revient tout l'honneur de cette touchante solennité.

© VILLE DE SISTERON

RUBRIQUE DES MUTILÉS

Fedération Départementale des mutilés et éprouvés de la guerre des Basses-Alpes.

Echange des titres des Pensions d'ancien modèle délivrés primitivement contre des livrets de pension.

La loi du 5 septembre 1919 instituant un nouveau mode de payement des pensions au moyen de livrets et coupons n'a été appliquée aux titulaires de pensions de validité définitive qu'à compter du mois de décembre 1920. Toutes les pensions concédées antérieurement à cette date ont été servies en titres d'anciens modèles.

La Direction de la dette inscrite se trouve actuellement en mesure de procéder sans délai à l'échange de ces titres contre des livrets. En conséquence, chaque fois qu'un titulaire de pension définitive, muni du brevet ancien modèle, se présentera aux guichets des percepteurs, leur titre leur sera retiré après payement ainsi que les titres de majoration pour enfants afférents. Circulaire ministérielle No 316.

Chronique Sportive

SISTERON VÉLO

Dimanche dernier la 2e équipe du S. V. rencontrait l'équipe correspondante du Lycée de Digne dans un match comptant pour la demi-finale du championnat des Basses-Alpes, (2me série). Nos jeunes équipiers sont sortis victorieux de la rencontre par un but à zéro.

A cause de l'inauguration du monument le coup d'envoi est donné à midi. Les Lycéens se présentent avec une équipe renforcée, mais malgré cela le S. V. attaque franchement dès le début et le domine. Plusieurs descentes des locaux échouent devant la bonne défense dignoise dont le goal joue avec brio et rien n'est marqué pendant la première mi-temps. La deuxième mi-temps voit la supériorité des nôtres s'affirmer. Un but est marqué par un beau schoot de l'extrême gauche et la fin est sifflée peu à près.

Nos félicitations à la 2me du S. V. pour ce nouveau succès. Tous les équipiers ont joué avec un entrain et courage et le resultat est pleinement mérité. Une remarque s'impose néanmoins : que les équipiers jouent avec un peu plus de calme et de sang froid. Dans la première mi-temps il y eût beaucoup trop de bruit. Or l'énervement et les cris ont toujours nui à la beauté du jeu et souvent aussi à son efficacité. La deuxième équipe du S. V. est qualifié pour la finale du challenge qui aura lieu à Digne et dans laquelle ils seront opposés à la deuxième équipe de Valensole.

Monsieur PIC.

Chronique Locale

SISTERON

Distribution postale du dimanche. — Nous apprenons qu'à dater de dimanche 22 courant les distributions postales du dimanche matin seront reprises dans toutes les communes aux agglomérations ayant au moins cent habitants.

La ville de Sisteron sera desservie par la distribution de 8 h. du matin.

Société de secours mutuels

Tous les membres de la société de secours mutuels, sont invités à assister à la réunion générale qui aura lieu demain dimanche à 10 heures du matin à la mairie sous la présidence d'honneur de M. le Sous-préfet. Prière d'être exact.

—o—

Sisteron-Vélo.

Pour éviter tout malentendu au sujet du match de foot-ball qui a eu lieu dimanche, la commission du *Sisteron-Vélo* tient à faire connaître que ce math a été fixé par l'U. S. Dignoise, comme comptant pour le championnat des Basses-Alpes (2e série), il ne pouvait être renvoyé ou le S. V. devait déclarer forfait. De plus, à cause de l'inauguration du monument le match a eu lieu à midi, comme la commission l'avait prévu. Dans ces conditions les équipiers seconds ont pu eux aussi assister à la cérémonie.

La commission.

Dont acte.

—o—

Fête de la Baume. — Même programme que les années précédentes, Néanmoins en cas de mauvais temps, le Comité de la fête se réserve de renvoyer à une date ultérieure les attractions, concours et jeux du programme.

Le président, Reymond.

La Neige. — La neige est enfin venue calmer les craintes de nos agriculteurs qui commençaient à se désespérer. Elle est tombée en si grande abondance qu'en certains endroits elle recouvre le sol d'une épaisseur de 60 centimètres. Les lignes électriques ont subies de graves dommages et la ville est plongée dans l'obscurité la plus complète.

La fonte des neiges va donner un peu de regain à nos sources et à nos rivières qui bientôt se seraient trouvé à sec

Carnaval 1922. — Attention ! Voici Messire Carnaval.. Pour fêter sa venue il y aura demain soir à 8 h. 1/2 à l'**Eldorado** un grand bal masqué avec le concours de l'orchestre du Boumas qui exécutera un répertoire nouveau. Entrée gratuite pour les dames, Messieurs, 2 frs.

—o—

Remerciements. — A l'occasion du mariage de notre sympathique concitoyenne Mademoiselle Martel, avec M. Siard de Mison, une collecte de famille, faite au profit de la Caisse du monument à produit la somme de 60 francs.

Nous adressons nos meilleurs remerciements aux généreux donateurs et nous souhaitons aux jeunes époux tout le bonheur désirable.

— M. Piauroy, conducteur de la voie en retraite, vient de manifester son attachement à notre ville, devevenue son pays d'adoption, en souscrivant complémentairement à l'œuvre du monument pour une somme de 45 francs.

Le geste généreux qu'il vient d'accomplir nous témoigne de son affection sincére, au jour où il se fixe définitivement parmi nous, et le signale à la gratitude publique

Foire. — Après demain lundi se tiendra dans notre ville la première foire de l'année.

Rûche Sisteronnaise

Les membres de la coopérative sont convoqués en assemblée générale, le dimanche 22 courant à 4 heures du soir, salle de la mairie de Sisteron Ordre du jour : Compte rendu de la situation financière et morale ; remplacement des membres sortants du Conseil d'administration. La situation prospère de la coopérative, à permis au Conseil d'Administration, de fixer à 5 °/o la ristourne à servir aux sociétaires pour le 2me semestre 1921

Caisse d'Épargne.

En raison de l'affluence qui se produit toujours au début de l'année, les déposants habitant Sisteron, sont priés de faire leurs opérations de préférence le dimanche, afin de réserver le samedi et les jours de foire, aux déposants étrangers à la localité.

CABINET DENTAIRE

E. CASAGRANDE

10, Place de l'Horloge, 10

— reçoit tous les jours —

ÉTAT-CIVIL

du 7 au 20 Janvier 1922

NAISSANCES

Pascal Yvette Françoise Adrienne Jeanne rue Droite. — Paret Albert Emile, rue Saunerie. — Capus Marcel Reymond, rue du Glissoir. — Bœuf Marie Thérèse Marcelle Félicie, rue Droite.

PUBLICATIONS DE MARIAGE.

Néant

DÉCÈS

Esclangon Louis Sabin 85 ans, rue Saunerie. — Buener Joseph. 62 ans à l'hopital.
Lallain François 77 ans —
Latil Adrien. 75 ans —
Dallier Léon, 59 ans —
Estibier Marie Théodore Vve Arnaud 80 ans la Baume.

Carnet d'un cycliste

Sur la Route de Séderon

De Sisteron par Ribiers, Château-Neuf, le long de la Méouge, dont les flots limpides frangent d'écume blanche le pied des rochers a pic, le long des pinèdes d'un vert sombre bordées de genets et de thym, la route de Séderon, déroule ses méandres aux caprice du torrent dont elle épouse ses moindres détours.

Je ne pense pas que l'on puisse rencontrer, par toute cette terre des Basses Alpes et même de la Drôme, une plus admirable richesse de decors, Pendant près de 10 km. c'est une succession ininterrompue de passages magnifiques, ou, l'eau, la terre, le ciel et la flore, assemblent pour l'enchantement des yeux, les tons les plus riches et les plus pittoresques.

Mes amis qui pédalent sur cette route de rêves, sont venus chercher dans cette vallée fleurie l'entrainement et la vigueur nécessaire à l'éclosion de jeunes « as». L'on respire à pleins poumons l'odeur des lavandes qui répandent dans l'air pur l'arôme impérieux de leur senteur

Si vous partez un matin de juillet de Sisteron pour parcourir cette côte harmonieuse d'une pédale légère, vous gouterez une joie nouvelle à chaque détour de chemin. A la sortie de la porte du Dauphiné, le confluent du Buëch et de la Durance offre un pancrama superbe, puis cheminant sur la route de Ribiers, l'âpre odeur des pins vous grisera de son arôme sauvage. Tantôt vous longerez le Buëch où les cris joyeux des baigneurs montent jusqu'à vous ; tantôt la route coupe une prairie fleurie qui exhale un bouquet de parfums de mille fleurs où chantent les grillons ; voici une moisson qui s'avance, balançant au vent ses épis dorées ; plus loin le charmant cabanon dans la verdure, le mince ruisseau où Paul Arène aurait pu méditer Jean des Figues. Maintenant dans l'allée de peupliers qui borde la route, l'on aperçoit les premières maisons de Ribiers : voici le monument aux morts qui dresse sa sombre stature pour perpétuer la mémoire des héros du pays. L'horloge avec sa tour carrée, la vaste Place et sa grande fontaine. Après le pont sur la Méouge une chapelle en ruines, évocation ancienne....

Voici Châteauneuf de Chabre, au nom joliment provençal, à flanc de côteau le hameau d'Antonave ; la route serpente dans ce défilé grandiose, à chaque détour c'est un admirable cite qui sollicite votre admiration : un délicieux ravin où l'eau tombe en cascade, un bloc rocheux plongeant ses assises dans l'eau bondissante de la poissonneuse Méouge, un promontoire à pic sur la rivière est percé d'un tunnel — un tunnel pour rire — là bas tout au fond de la vallée un moulin en ruines sur l'escarpement du rocher, Pomet où les gens du pays vous rediront les vers de quelque barde lointain

Pomet sur un rocher.
Rougnouse en Dauphiné,
Bevons en Provence
Sont de belles villes de France.

Encore quelques tours de manivelle et l'on a franchi le col de Peison. Un pont fragile coupe le torrent et l'étroit chemin se perd à l'horizon sous la verdure dans la Direction de St-Pierre Avez et du col de Palavour, nom vraiment poétique ! Enfin voici le coquet village de Barrêt-le-Bas et son antique auberge si réputée. Station stivale où arrivent de nombreux touristes. En voici un groupe, munis de l'alpinstok, qui s'apprêtent pour une excursion dans la montagne de Chabre, direction de Barrêt le-Haut, plus loin un pêcheur à la ligne, silencieux et attentif ; non loin de là, une dame à l'ombre de grands peupliers, dans ce coin si tranquille, feuillète des journaux de Paris.

Et toujours, toujours ces paysages grandioses et pittoresques se succèdent : ravins profonds emplis de suaves parfums, crêtes escarpées où prend pature une troupeau, fermes éparpillées aux flancs des cotesux ou en bordure de la route ; les Bussets, et les Pinies etc...., voici la route de Saléran, de Lachau, notre Dame de la Calma dominant le ruisseau Louzence, le chemin d'Eygalaye et du Col Saint Jean, la campagne Les Nègres, aux façades de blancs badigeons.

Voici l'embranchement de la route de Villefranche, Mévouillon et la direction d'Ongie ; le poteau vous indiquera que Séderon n'est plus qu'à quelques tours de roue pour être aux portes de la ville ; ici la Méouge, à quelques kilomètres de sa source n'est plus qu'un ruisseau. Sur l'avenue de nombreux joueurs de boules entraveront vos allures par trop sportives, puis vous voilà dans la Grand' rue escorté par une troupe d'enfants, auxquels vous rompez la monotonie coutumière du Dimanche ; les habitants vous montreront les curiosités de la Cité et vous indiqueront la route pour le retour à Sisteron par la Vallée du Jabron des Omergues, de Saint Vincent et Noyers, les jeunes gens vous enseigneront le chemin que suivront les coureurs cyclistes dans une prochaine compétition.

Charles FÉRAUD.

Les Bas-Alpins à Marseille

Le Conseil d'Administration est heureux d'annoncer à tous les compatriotes Bas Alpins, que le prix du banquet qui aura lieu au « Brelan Marseillais », 146 hemin des Chartreux, à midi à été ramené à 20 fr pour permettre aux familles modestes d'y assister ; pour les enfants les prix annoncés précédemment n'ont subi aucune modification.

Ce banquet que la société désire faire réussir pleinement sera placé sous la présidence d'honneur et effective de MM. André Honnorat, Sénateur des Basses-Alpes, ancien ministre ; le Dr. Flaissières, Sénateur, Maire de Marseille ; Louis Pasquet, Sénateur, Président du Conseil général des B.-du R. ; Pierre de Courtois, Avocat à la Cour d'Appel de Paris, Conseiller général des Bas-

© VILLE DE SISTERON

-Alpes ; Charles Baron, Député des Basses-Alpes ; Henri Michel, an-ien sénateur des Basses-Alpes et ul Reynaud, député.

Une tombola sera tirée à l'issue banquet, et un bal à grand or-estre suivra ensuite, de 16 heures minuit, avec une interruption de 2 ures seulement

Se faire inscrire le plustôt possi-pour le banquet, chez M. Escof-Tabacs, 50, cours Belzunce, te la journée, et chez tous les mbres du Conseil et de la Com-sion des Fêtes.

LA GRIPPE

La grippe n'est redoutable que par ses plications pulmonaires. Elle laisse sou-t des lésions, qui produisent, à la longue, affection chronique des bronches comme hme, le catarrhe, et l'emphysème. Pour yer le mal, un seul remède est véritable t efficace. C'est la Poudre Louis Legras, a obtenu la plus haute récompense a position universelle de 1900. Elle calme tanément et guérit progressivement hme, le catarrhe et l'oppression. Une boî-est expédiée contre mandat de 2 fr. (impôt compris) adressé à Louis Le-s 139, Bd Magenta, à Paris.

A VENDRE

Sur Lotissement

TERRAIN en bordure de l'avenue la gare (3e pont. Pour renseigne-nts s'adresser à Me BUES notaire.

AVIS

M. **Babaz**, tailleur, informe le public son atelier de couture pour *hom-es et dames* étant constitué, il aura plaisir de servir ses clients pour vail à *façon et transformations* à s prix raisonnables et coupe assu-S'adresser chez M. **Babaz**, épi-rie-primeurs, 32, rue Droite, Si-eron (maison Martel, ajusteur).

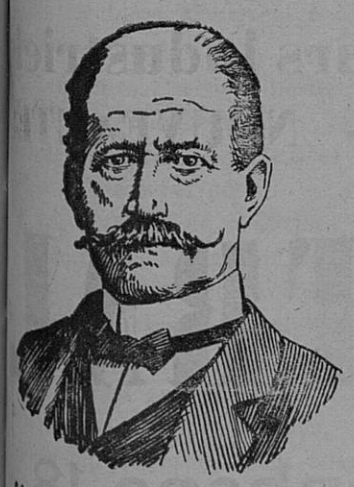

Aimez qu'on vous conseille...

Sur les conseils d'un ami, M. Rondot, 30, Quai Michelet à Chalon-sur-Saône a obtenu les résultats suivants : « A la suite « de surmenage et de refroidissements, nous « disait-il en 1910, j'avais été pris de dou-« leurs dans les reins et les articulations, « de maux de tête et mon état général deve-« nait de plus en plus mauvais. Je me suis « très bien trouvé des Pilules Foster. Mes « douleurs ont disparu et ma santé est rede-« venue comme auparavant ; aussi je n'hé-« site pas à mon tour à les conseiller. »

Dix ans après !

M. Rondot a bien voulu nous dire le 31 Mars 1921 : « Je suis toujours satisfait des « Pilules Foster. Depuis leur emploi qui « remonte à dix ans, ce qui est bien là un « fait remarquable, ma santé est restée « excellente. »

Les maux de reins, les vertiges, migraines, enflures des extrémités, les urines troubles, les douleurs dans les membres indiquent que les reins sont faibles ou malades. Dès l'apparition de l'un de ces symptômes et pour se préserver de maladies plus graves telles que l'albuminurie chronique ou mal de Bright, les Pilules Foster sont tout indiquées, elle fortifient les reins et détruisent définitivement le mal dans sa source.

Toutes pharmacies, la boîte : 4 fr. 40 ou franco 6 boîtes 25 fr. 40. H. Binac, pharmacien, 25, Rue Saint-Ferdinand, Paris (17e).

Le plus sûr des Placements

Vous voulez que votre argent vous rapporte, qu'il ne coure aucun risque ? Achetez des *Bons de la Défense Nationale*. Voici à quel prix on peut les obtenir immédiatement :

PRIX NET des Bons de la Défense Nationale

Montant des Bons à l'échéance	SOMME A PAYER POUR AVOIR un bon remboursable dans			
	1 mois	3 mois	6 mois.	1 an.
5 25	—	—	—	5 »
21 »	—	—	—	20 »
100 »	99 70	99 »	97 75	95 »
500 »	498 50	495 »	488 75	475 »
1.000 »	997 »	990 »	977 50	950 »
10.000	9 970 »	9.900 »	9.775 »	9.500 »

On trouve les *Bons de la Défense Nationale* partout : Agents du Trésor, Percepteurs, Bureaux de Poste, Banque de France, Banques et Sociétés de crédit, chez les Notaires, etc, etc.

SISTERON-JOURNAL

est en vente

à Sisteron chez Mme Suzanne Passard ; et au bureau du journal.

à Aix chez M. Martinet, tabacs, cours Mirabeau.

à Marseille chez Mme Monier, kiosque 12, des allées de Meilhan.

ACTUALITÉ.

HERNIE

MEMBRE DU JURY et HORS CONCOURS

JE SUIS GUERI. — C'est l'affirmation de toutes les personnes atteintes de hernies après avoir porté le nouvel appareil sans ressort de

M. Glaser *le réputé spécialiste de Paris, 63, Boulev. Sébastopol,*

qui visite la région depuis de longues années,

Ce nouvel appareil, grâce a de longues études et à l'adaptation de la nouvelle pelote à compression souple, assure séance tenante la contention parfaite des hernies les plus difficiles, les réduit et les fait disparaitre.

En voici d'ailleurs des preuves :

Parmi des milliers quelques personnes guéries nous autorisant à publier leur adresse.

M. GUIDETTI. rue Puy de Lôme Maison Bernardin La Ciota (B du R.) hernie guérie.

M. GARNIER J. A. quartier de la Banne, à Auriol (B-du R.) Hernie volumineuse guérie.

M. NAVARRE J. chez Mme Sauran le Couperdon à Miramas (B-du R.) hernie guerie.

M. Armand Félix quartier Rhunamp Orange. (Vaucluse) hernie double guerie.

M. Grailles Hillide à Tanneron par Haubeau (VAR) hernie guérie.

Désireux de donner aux malades une preuve immédiate de ce résultat garanti d'ailleurs par écrit, M. Glaser invite toutes les personnes atteintes de hernies efforts, descente, à lui rendre visite dans les villes suivantes où il fera gratuitement l'essai de ses appareils

Allez donc tous de 8 heures à 4 heures.

à DIGNE. 21 de midi à 5 h. et le 22 janvier de 8 à 2 heures, Hôtel Boyer Minare.

à **SISTERON**, 23 janvier de 8 h. à 3 h. Hôtel des Acacias.

NOUVELLE CEINTURE VENTRIERE

Grossesse. Obésité

Matrice, Déplacement des Organes

Brochure FRANCO sur demande

CABINET DENTAIRE

45, Bd Gassendi, DIGNE

F. VALOPIN

DENTISTE

des Lycées, des Chemins de Fer du Sud

Inspecteur Dentiste de l'école Normale

Consulte tous les **samedis et jours de foire à Sisteron, maison Ferrand**

et le

Dr VEILL

Maladie de la gorge, du nez, des oreilles et des dents

Piano d'occasion à vendre. S'adresser au bureau du journal.

AUX GALERIES SISTERONNAISES

NOUVEAUX MAGASINS : RUE DE PROVENCE

Raoul COLOMB, Propriétaire

Ceux qui ont recu les Catalogues des grands magasins de Paris ont pu constater qu'a part quelques premiers prix qui sont faits pour tirer l'œil et qu'on appelle articles d'amorçage la marchandise de belle qualité est vendue a de trés hauts prix.

M. Colomb des Galeries Sisteronnaises ne veut empêcher personne d'acheter ou bon lui semble mais il prie simplement sa clientele de venir se renseigner avant de rien commander au dehors et voir par la même occasion l'assortiment des marchandise qu'il met en vente de qualité irréprochable et aux prix les plus avantageux. (A qualité égale nos articles sont vendus 10 à 15 o/o meilleur marché que les grands magasins).

Choix incomparable de Manteaux pour Dames

Lainages et Soieries pour Robes et Manteaux

***COMPLETS** confectionnés et **PARDESSUS** Mode*

-:- COMPLETS SUR MESURE -:-

FOURRURES — COUVERTURES — EDREDONS

Le tout à des prix défiant toute concurrence

Edouard RAVOUX

NOUVEAUTÉS

-:- GRAND'PLACE - SISTERON -:-

MAISON DE CONFIANCE

Fondée en 1830

Vendant le meilleur Marché à qualité égale

FAIBLES, SURMENÉS

et **tous ceux qui souffrent** d'Anémie, Vertiges, **Palpitations, Troubles nerveux, Artério-Sclérose, Tuberculose, Diabète, Paludisme, Cachexies** ou de toutes maladies de déchéance organique, en un mot tous les affaiblis soit par maladie ou par surmenage retrouveront **FORCE, VIGUEUR, SANTÉ,** grâce au

PHOSPHANOL

qui, par sa richesse en Arsino-Nucléinophosphates, Hémoglobine et Extraits végétaux reconstitue les **cellules nerveuses,** augmente les **globules rouges** du sang, tonifie la **moëlle épinière,** et les **organes essentiels.** C'est le

ROI DES RECONSTITUANTS

qui **redonne de la vie** à tout organe malade et procure **un sang riche, base de la santé.** Chez les neurasthéniques, anémiés, tuberculeux, impuissants, le **PHOSPHANOL** ramène l'appétit, les poumons sont revivifiés, la vigueur et la résistance augmentent, palpitations, migraines, troubles nerveux disparaissent. Le **PHOSPHANOL** existe en élixir et en cachets. **Prix :** Le flacon ou la boîte de 50 cachets : **8 francs.** Franco : **9 fr. 30 — La cure** complète de 4 flacons ou 4 boîtes : franco **32 francs.**

PHOSPHANOL, 6, Boulevard Richard-Lenoir - **PARIS** - et toutes Pharmacies.

LAVEZ, LAVEZ, LAVEZ

vos fosses nasales, matin et soir, avec le doigt mouillé et enduit de savon. Brossez au savon votre langue et vos dents. ***Sucez*** au moins, chaque jour, ***cinq Pastilles Dupeyroux*** et ***vous Eviterez toutes les Infections*** dont le nez et la bouche sont les portes d'entrée, depuis le banal rhume de cerveau, le vulgaire mal de gorge jusqu'à la pneumonie, le croup, la méningite cérébro-spinale, la grippe, la tuberculose. Les ***PASTILLES DUPEYROUX*** sont non seulement préventives mais curatives de la Toux, des Maux de Gorge, Laryngites, Enrouements, comme l'ont démontré les attestations suivantes : *M. Maurice PLANSON, 229, Cité Keller, à Audincourt (Doubs)* (Depuis 9 mois, oppression continuelle augmentant à certaines heures et aux changements de temps, guérie en deux mois. Attest. du 28 mars 1921). *M. Elie TOURNIAIRE, à Turriers (B.-Alpes)* (Rhume et Laryngite datant de quelques semaines, guéri en trois semaines. Attest. du 20 mars 1921). *Mme Ve PARISET, 26, Rue de la Republique, à Darney (Vosges)* (Toux quinteuse avec expectorations difficiles et douleurs thoraciques datant de quelques semaines, guérie en un mois environ. Attest. du 13 février 1920). *Mme Agnès BONVARLET, 26, Boulevard Gambetta, à Roubaix (Nord)* (Oppressions, picotements de la gorge depuis 4 mois, guéris en 2 mois. Att. du 9 février 1921). *Mme Alice BREZOU, Rue Denfert-Rochereau, à Decize (Nièvre)* (Laryngite très prononcée, picotements de la gorge, digestions difficiles, depuis 7 mois, guéris en 6 mois Attest du 9 fév. 1921). *M. Louis MORY, 24, Rue Normande, à Vanves (Seine)* (Etouffements, râles, toux, crachait et toussait beaucoup, depuis 6 ans. guéri en 6 mois. Attest. du 14 mars 1921). *M. Félix BOURGUET, à Fromelennes (Ardennes)* (Grippe avec douleurs dans la tête et les reins, guérie en 2 mois environ. Att. du 18 mars 1921). *M. Paul-Alfred AVOINE, au Hommet-d'Arthenay, par le Désert (Manche)* (Rhumes et grippes répétés. arrêtés en 3 ou 4 jours. Attest. du 31 mai 1921).

Les ***PASTILLES DUPEYROUX*** garanties sans narcotiques, sans colorants toxiques, sans gélatine infectieuse, sont expédiées franco à domicile contre 3 fr. en mandat-carte par le Dr DUPEYROUX, 5, Square de Messine (Paris), qui envoie gratis et franco sur demande son ***Etude*** sur les ***Infections*** par les ***Voies Respiratoires*** et son ***Questionnaire*** pour ***Consultations gratuites*** par ***Correspondance.*** **Consultations tous les jours non fériés, 5, Square de Messine (Paris), de 10 à 11 heures et de 14 à 16 heures.**

IMPRIMERIE - PAPETERIE - LIBRAIRIE

Maroquinerie - Articles de fantaisie

PASCAL LIEUTIER

25, rue Droite -- SISTERON — B.-Alpes

© VILLE DE SISTERON

FABRIQUE DE CHAPEAUX PAILLE & FEUTRE

pour Hommes, Dames, Fillettes et enfants

Exposition de Digne 1883 — Médaille de Vermeil

— Gros et Détail —

Ancienne Maison F. Santini
Fondée en 1878

A. INNOCENTI

neveu et successeur

9, Boulevard Gassendi, DIGNE

Exposition de Nice 1883-84 — Médaille d'Or

Spécialité de Chapeaux Mélusines et Peluches

Transformation et Teinture pour Dames seulement

Succursales :

SISTERON, rue Mercerie, en face la Coopérative,

SEYNE, à côté du Bureau des Messageries.

Malades Refractaires

aux Médications classiques habituelles, la MINÉROLASE DUPEYROUX pourvoira votre sang des éléments minéraux indispensables à la santé et vous guérira probablement à l'exemple des personnes suivantes : Mme *E. Manquet*, à Wierre-au-Bois, par Samer (Pas-de-Calais) (Epuisement et faiblesse extrêmes provenant d'une épaisse angue suivie d'appendicite, de pertes blanches, d'une menstruation irregulière et trop abondante ; douleurs lancinantes entre les epaules, essoufflement au moindre effort, garuant le lit des journées entières ; ameliorée au bout d'un mois, quasi-guerie en 3 mois); Mme *Eugenie Descormier*, au Boulay, commune d'Asigné (Ile-et-Vilaine) (Convalescence de grippe et d'appendicite compliquée de brulures et de douleurs horribles dans l'estomac et le côté gauche de l'abdomen, dépérissement extreme ; ameliorée au bout d'un mois, guerie en 16 mois) ; Mme *Dubrac*, route de Tourville, à St Aubin - Jouxte - Boulleng (Seine-Inferieure) (Petit garçon delicat depuis sa naissance, toujours pâle et fatigue, retabli en 3 mois) ; M. *Leonide Pierret*, à Jarnac (Charente) (Affaiblissement et inappetence causes par un travail de 12 à 14 h par jour dans piece close et chauffée vers 45° ; amelioré des les premiers jours, retabli en 1 mois, a pu continuer son travail); M. *Fernand Becart*, 99, rue rue Desandrouins, à Denain (Nord) (Affection nerveuse ayant degeneré en neurasthenie aigue avec manaises, crises nerveuses, spermatorrhee, dyspepsie, inappetence ou boulimie, syncopes, amelioré vers le 6e jour, guéri en 5 mois) ; Mme *Henriette-Madeleine Horvalle*, nee *Arvol*, cité 4 n 76 à Bruay (Pas-de-Calais) (Convalescence de bronchite chronique avec vomissements de sang, crampes d'estomac ; s'est trouvee mieux le 4e jour, guerie en 4 mois), Mme *Jeanne Juse*, à Boucayrac par Lacabarede (Tarn) (depuis 9 ans, horribles douleurs de tete et d'estomac, depuis 5 ans crises plus fortes rendant la vie intenable, amelioree au bout d'un mois, guerie en 5 mois) ; M. *Theron*, 45, boulevard Solferino, à Rennes (Ile-et-Vilaine) (son fils Henri, age de 7 ans, extremement amaigri et affaibli à la suite d'une bronchite, ameliore au bout de 10 jours, retabli en 2 mois) ; Mme *Genevieve Gaudissart*, route de Beauvais à Auteuil (Oise) (depuis 5 ans, douleurs dans les epaules et la tete, etourissements, tres grande faiblesse, anemie, nuees noires, manque de sommeil, retablie en 2 mois) ; M. *Alexandre Bony*, les Taunes Alesia (Cote-d'Or) (Convalescence d'une broncho-pneumonie consecutive à une grippe espagnole severe, tres affaibli, amelioré vers le 1e jour, guéri en 3 semaines) ; M. Georges Coins, à Cheptainville (Seine-et-Oise) (Douleurs dans les membres, à la tete, le thorax, l'estomac, ne mangeant presque plus perdant ses forces depuis plusieurs mois, soulage en 1 mois, guéri en 3 mois) ; Mme *Maria Coutouette*, 16, rue Cautous à Bagneres-de-Bigorre (Hautes-Pyrenees) (Douleurs nerveuses dans tout le corps, alegant surtout au cote droit du bas-ventre, depression physique et intellectuelle, nuees noires, oppressions soufrant, eczema, depuis 3 ans et demi, retablie en 1 mois); Mme *Depré-Hervaut*, 16, rue Gavet à Calais (Pas-de-Calais) (ses enfants et elle-meme avaient, depuis 1 an, le corps couvert de petits boutons devenus purulents accompagnes de demengeaisons empechant tout sommeil et ayant amene depérissement et anemie, le « neau » retrocedu en une semaine et fut guéri en 1 mois).

Chaque cuillerée de **Minérolase reconstitue** l'organisme et crée du sang de bonne qualité à la vie. La **Minérolase répare** les cellules du Cerveau, de la Moelle épinière, du Sang, de la Peau, des Muscles, des Artères, des Veines, du Cœur, des Glandes gastriques et intestinales, du Pancréas du Foie. Elle est indiquée dans les Maladies de l'Estomac, de l'Intestin, du Cœur et des Vaisseaux, de la Peau et du Cuir chevelu, l'Affaiblissement physique et intellectuel, les Anémies, les Convalescences, la Neurasthénie, le Rachitisme, les Déviations vertébrales, le Diabète, la Phosphaturie, les Rhumatismes, les Névralgies, les Fistules suppurantes. **Jeunes filles à formation difficile, femmes à retour d'âge pénible, régénérez** votre **sang altéré** et impropre à la santé par la **MINÉROLASE femmes enceintes, Nourrices** prenez-en pour subvenir aux besoins de votre enfant en phosphate de chaux ou autres minéraux ; donnez-en à votre bébé pour aider à sa dentition et à sa croissance. La **Minérolase Dupeyroux est le moins cher** des fortifiants, car la bouteille, suffisante pour une cure de un ou deux mois suivant l'âge, est envoyée, franco-poste, domicile contre 11 fr. en mandat-carte, par le Dr **Dupeyroux**, 9, Square de Messine, Paris, il envoie gratis et franco, sur demande, son **IMPORTANTE ETUDE** sur la *Minérolase* et un questionnaire pour **CONSULTATIONS GRATUITES**, par correspondance. Consultations tous les jours non fériés, de 9 h à 11 h et de 14 h. à 17 heures 9, Square de Messine Paris.

BIJOUTERIE — HORLOGERIE — ORFEVREPIE

BIJOUX DES ALPES

LOUIS BELLE

53, Rue Droite, à SISTERON

GRAND ASSORTIMENT EN MAGASIN -- PARURES DE MARIAGE

Bijoux et articles pour Cadeaux

Orfèvrerie en écrins

Articles pour fumeurs - Or et Argent

Bijoux sur commande - Maroquinerie de luxe

Réparations et transformations en tous genres

Montres — Pendules — Réveils
de toutes marques

LUNETTERIE FINE et sur ORDONNANCES

RÉPARATIONS - GRAVURE

PRIMEURS ET ÉPICERIE

Babaz Joseph

29, RUE DROITE, - SISTERON

Informe sa clientèle qu'il tient les marchandises ci dessous :

Huile d'olive pure, Huile de table,
Huile comestible,
Graisses alimentaire et végétale,
Petit salé,
Saucisson à la médaille, extra,
Patés de foie gras,
Diverses pâtes alimentaires,
Olives noires,
Conserves assorties : thon, sardines, saumons,

Légumes secs : haricots, pois ronds pois décortiqués, lentilles,
Riz fleur, Riz Caroline,
Fromages : gruyère, l'Alpin, Hollande du pays, divers fromages
Confiture de tous fruits,
Desserts : noix, dattes, figues oranges, mandarines, bananes
Biscuterie assortie,
Bonbonnerie assortie.

Cycles - Automobiles - Camions - Tracteurs - Moteurs Industriels

HUILES - ASSORTIMENT COMPLET D'ACCESSOIRES - NOUVEAUTES

GARAGE CENTRAL

BUÈS Frères, Place de l'Eglise - Téléphone 18.

SISTERON

SOUDURE AUTOGÈNE — **Atelier de Mécanique** — **Réparations en tous genres**

AGENCE Regionale des { Bicyclettes SVELTE et PEUGEOT / Motocyclettes BLERIOT et PEUGEOT / Voiturettes E H P

En magasin : *Stocks permanents de PNEUS et Chambres* { TORRILHON vélo / DUNLOP moto / GOODRICH auto

BANDAGES PLEINS POUR POIDS LOURDS

TOUTES AUTRES MARQUES SUR DEMANDE

Le gérant,

Vu pour la légalisation de la signature ci-contre, le Maire,

© VILLE DE SISTERON