40 Année - N° 3054 Le No 0.25 c. Paraît le Samedi 7 Avril 1928

SISTERON-JOURNAL

RÉPUBLICAIN DE GAUCHE

Politique, Littéraire, Commercial et d'Annonces Judiciaires

ABONNEMENTS
PAYABLES D'AVANCE
DOUZE francs par an
ÉTRANGER port en sus

ADMINISTRATION ET RÉDACTION, 25, Rue Droite, 25, SISTERON
R. C. Sisteron No 117. C. C. Chèque Postal Marseille 156.36
LES MANUSCRITS NON INSÉRÉS NE SERONT PAS RENDUS
On s'abonne dans tous les Bureaux de Poste
Pour la Publicité extra régionale s'adresser au BUREAU PARISIEN DES JOURNAUX DE PROVINCE, 12, Rue Blanche, PARIS, 9e, Régisseur exclusif.

ANNONCES
Judiciaires (la ligne).....1,25
Réclames (la ligne).....1,00
Commerciales (la ligne).....1,00
Pour les grandes annonces et les annonces répétées on traite de gré à gré.

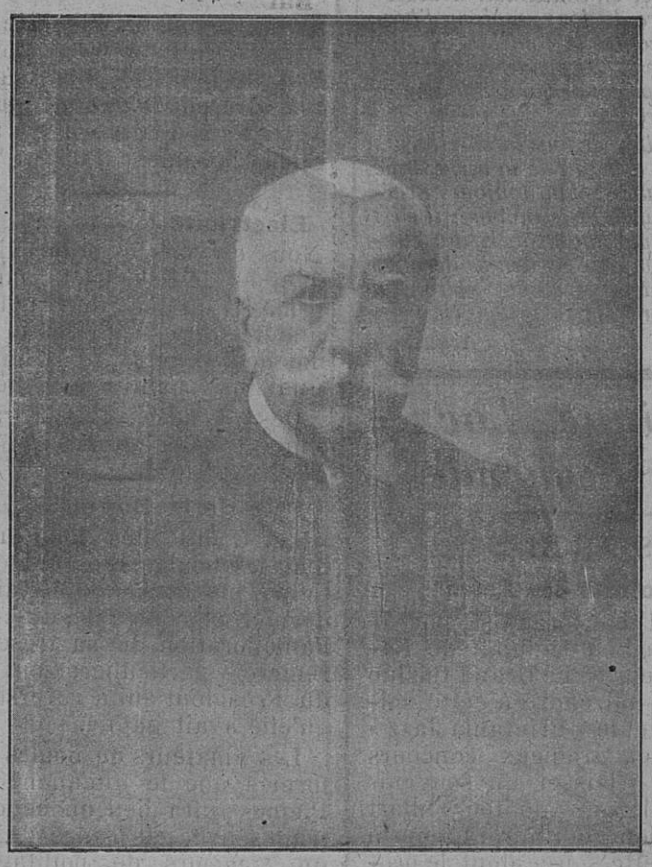

M. Louis ANDRIEUX
Ancien Député
candidat à la députation dans l'arrondissement
Sisteron-Forcalquier

GASSENDI

Pour les lecteurs du Sisteron-Journal. *M. Andrieux, résume ainsi qu'il suit sa thèse sur Gassendi :*

Ma thèse principale est une biographie de Gassendi, mêlée de quelques considérations sur son système philosophique et sur ses controverses avec les philosophes de son temps.

A Digne, je pars du pied de la statue, où Gassendi, debout, dans les plis de sa robe de bronze, sourit aux jeux de ses concitoyens. A la recherche de l'ancien collège, où il fit ses premières études, où plus tard il enseigna la rhétorique, j'erre parmi les vieilles rues de la ville, et je trouve l'emplacement de l'ancien collège dans la rue *Mère-de-Dieu*, naïf et touchant souvenir de la foi de nos pères que les municipalités de Digne ont respecté. Je visite le lycée qui s'honore de porter le nom de Gassendi ; j'y trouve une bonne copie du portrait de Gassendi peint par Mélan.

Je prends mon bâton de pélerin, et je vais visiter à huit kilomètres de Digne, le village de Champtercier, la terre natale de Gassendi. A la mairie de cette commune, je trouve l'acte de naissance de Pierre Gassend, appelé plus tard Gassendi par abus du génitif du nom latin, sous lequel l'ont connu tous les savants, ses contemporains. J'y relève aussi la lignée des paysans qui l'ont précédé dans la vie.

Dans un hameau voisin, je visite la chaumière qui l'a vu naître. Je décris les environs de cette demeure en ruine et le majestueux spectacle des montagnes, qui s'offrit aux premières méditations du jeune Gassendi.

J'accompagne Gassendi à Digne, où il occupe à l'âge de seize ans la chaire de rhétorique ; à Aix où il professe la philosophie ; à Forcalquier où il est chanoine théologal, charge qu'il abandonne bientôt pour la théologale plus *grasse* de Digne.

Le cardinal Barberini, neveu d'Urbain VIII et légat du pape en Avignon, lui confère la prévôté de l'église cathédrale de Digne ; mais il ne prendra possession de cette dignité qui lui est contestée qu'après une longue procédure.

Entre temps, ses collègues les chanoines le chargent de suivre à Grenoble un important procès contre le sieur de Gaubert. Il en profite pour faire imprimer dans cette ville son premier ouvrage contre la philosophie scolastique. Il attaque la méthode et la doctrine du philosophe de Stagyre, sans épargner la personne même d'Aristote. Il publie ensuite à l'instigation du P. Marsenne, sa réfutation du livre de Fludd, philosophe et astrologue anglais.

Puis c'est une polémique avec un autre astrologue, J. B. Morin, professeur au collège Royal. Comme dernier argument, Morin prédit la mort de son contradicteur pour le mois de juillet 1650, « sous la maligne influence de Saturne et de Mars. » Gassendi répondit avec ironie et termina ainsi : « Je vous laisse avec vos Jupiter, vos Saturne, vos Mars, auxquels je leur baise les mains, comme à vous.

Et ce maître René qu'on oublie aujourd'hui,
Grand fou persécuté par de plus fous que lui !

Que si ces vers paraissent offensants pour la mémoire de Descartes, le lecteur ne devra s'en plaindre qu'à M. de Voltaire, car ces vers sont de lui. Je prends parti pour Gassendi dans sa polémique avec l'auteur des *Méditations* et du *Discours de la Méthode*. J'ose placer le sens commun au-dessus des systèmes de la méthaphysique et Gassendi au-dessus de tous les philosophes de son temps.

Au passif du philosophe des Alpes, du moins, nous ne trouvons ni les invraissemblances du doute méthodique, ni la chimère des idées innées, ni le paradoxe des bêtes-machines, ni l'âme inétendue, emprisonnée sous la boîte cranième, dans la glande pinéale, ni les tourbillons tourbillonnant le cahos, ni ces vérités mathématiques et ces vérités morales, créées par Dieu comme des substances, en vertu de décrets arbitraires et révocables, au bas desquels le créateur eut pu mettre la formule de nos anciens rois : « Tel est notre bon plaisir. »

Les anciens philosophes sont l'objet des patientes études de Gassendi ; il défend le système d'Epicure, non comme un dogme, mais comme l'hypothèse la plus probable, tandis que Descartes, ne se souciant pas de ceux qui l'ont précédé dans les spéculations de la métaphysique, s'écrie avec dédain ; « Je ne sais même pas s'il y a eu aucun homme avant moi. »

Gassendi ne pousse pas son septicisme jusque là ; « Gassendi, écrit le P. Daniel dans son *Voyage du Monde de Descartes*, était un homme qui avait autant d'esprit que M. Descartes, une beaucoup plus grande étendue de science et beaucoup moins d'entêtement. Il paraît être un peu pyrronhien en métaphysique, ce qui ne sied pas mal à un philosophe. » Montaigne a dit : « Beaucoup savoir apporte occasion de plus douter. » Gassendi savait beaucoup plus que Descartes. Quand aurons-nous à la Sorbonne un amphithéatre Descartes ?

J'accompagne Gassendi à Paris chez le personnage original que fut Luillier et dans leur voyage en Hollande. J'assiste aux leçons que notre philosophe donna à Chapelle et à Bernier. Molière fut-il aussi élève de Gassendi ! Avec tous les Gassendistes et presque tous les Molièristes, je soutiens l'affirmative, en regrettant de n'être pas d'accord en ce point avec M. Michaud l'éminent professeur à la Sorbonne.

Après le décès de Luillier, c'est à l'hôtel de M. de Montmort que descend Gassendi. Je retrouve et je décris la demeure de cet hôte généreux dans la rue du Temple, en face de la rue Brague. C'est là que s'écoulèrent les deux dernières maladies du prévôt de l'Eglise de Digne. J'en emprunte le récit, inédit pour la plus grande partie à son secrétaire La Poterie, avec un luxe de saignées, de médecines et de clystères qui abrégèrent cette noble existence. Je dis un *de profundis* dans la chambre où est décédé Gassendi le 24 octobre 1655.

ANDRIEUX.

Conférence Publique à Peyruis

Mardi dernier, après une visite à Sisteron, M. Andrieux réunissait les électeurs de Peyruis au café de France, où, la veille, M. Robert Arthur, maire de Manosque, avait aussi donné une réunion publique.

« De même que les jours, dit M. Andrieux, les candidats se suivent et ne se ressemblent pas. » Hier, c'était M. le Maire de Manosque qui vous affirmait qu'il fait le bonheur de cette ville. Il se disait radical-socialiste *indépendant*, c'est-à-dire, indépendant du programme et du parti dont il se réclame, à la différence de M. Musy, qui a l'investiture de la rue de Valois, et qui veut rester fidèle à son parti.

M. Robert, en son manifeste, déclare qu'il va « reprendre et continuer la politique de Bouteille, d'Isoard et de Defarge », mes adversaires de 1885, contre l'intervention desquels je fus élu avec Proal et Suquet, politique de sectaires, dont tout le programme consistait à persécuter ceux qui ne votaient pas pour eux. Cette politique est bien surannée. Depuis, M. Defarge, vénérable .·. de la loge de Saint-Auban, il y a eu la guerre avec ses dures leçons, d'autres besoins, d'autres aspirations.

M. Robert proclame qu'il faut une candidature locale. C'est pourquoi il fut d'abord à Marseille, offrir la candidature à M. Noulens, président de la banque franco-polonaise, qui n'avait jamais mis les pieds dans notre département, et ne devint candidat lui-même qu'après le refus de M. Noulens, et sur l'intervention d'un autre financier, originaire de Francfort et de Jérusalem.

Je ne chicanerai pas M. Robert sur sa naissance au Mexique, alors que j'étais déjà propriétaire dans les Basses-Alpes, où je fais les mêmes produits, où j'ai les mêmes intérêts que tous les agriculteurs bas-alpins. J'admets qu'il soit local à Manosque, où j'ai moi-même de nombreux amis : mais pour être local à Sisteron et à Forcalquier, il ne suffit peut-être pas

© VILLE DE SISTERON

d'avoir combattu les intérêts et heurté les susceptibilités de ces deux villes, et d'avoir à la dernière heure publié un " Echo Sisteronnais ", supplément de " L'Echo Manosquin ".

M. Andrieux rappelle ensuite son passé de dévouement à la République, à la grande et à la petite patrie ; il n'est pas l'homme exclusif et jaloux de telle ou telle cité ; il a des amis dans toutes les communes des Basses-Alpes ; à toutes il s'est toujours montré dévoué.

M. Andrieux expose et développe son programme politique dont nous donnerons le texte intégral dans un prochain numéro. Homme d'ordre, de progrès et de liberté, il est l'adversaire du programme S. F. I. O., comme du programme S. F. I. C., du candidat Baron comme du candidat Chaix, mais s'il a des adversaires, il s'honore de ne pas avoir d'ennemis, pas plus à la Chambre dont il sera le doyen respecté, que dans les Basses-Alpes dont il défendra toujours les intérêts avec impartialité.

Ce discours a été chaleureusement applaudi, et sa péroraison a été l'objet d'une véritable ovation.

La réunion de Peyruis, en l'absence du maire M. Musy, a été présidée par M. Fournel adjoint, qui a fait de M. Andrieux un éloge éloquent autant que sympathique.

Le président ayant invité les auditeurs à adresser à l'orateur toute question ou objection qui leur paraîtrait utile, M. Siaud, ancien maire d'Augis a demandé à M. Andrieux de traiter la question du Communisme, notre candidat s'en est expliqué en un second discours, à la satisfaction de tous les amis de l'ordre et de la patrie.

M. Andrieux rentrait à minuit à Forcalquier.

Une loi à retardement sur la taxe civique

Le *Journal Officiel* d'hier matin a publié une loi exonérant de la taxe civique les veuves de guerre pensionnées et non assujetties à l'impôt général sur le revenu, ainsi que les ascendants et descendants de militaires morts au champ d'honneur, bénéficiant d'une allocation.

La taxe civique a été perçue en 1926 et abolie depuis ; elle n'a pas été perçue en 1927.

Il s'agit donc pour les intéressés de réclamer le remboursement des 40 francs qu'ils ont versés en 1926 — s'ils les ont versés. Cela ne facilitera pas la tâche déjà lourde des contrôleurs des contributions.

Conférence Baron

Jeudi soir le camarade S. F. I. O. Baron donnait au Casino la réunion que l'approche des élections lui fait une obligation de donner, sans cela on ne le verrait pas.

La salle est comble, non pas pour applaudir le conférencier car elle fut très avare d'applaudissements, mais plutôt pour l'entendre défendre son mandat électif, lui, l'homme du Cartel qui mit la France à deux doigts de la Révolution et de la faillite malgré les lourds impôts dont il nous gratifia.

A peine Baron est sur la scène, assisté des augures municipales, que la salle proteste déjà contre ce bureau qui s'impose malgré la volonté et le droit des spectateurs de l'élire ; puis ils jugent sévèrement par de véhémentes protestations la présidence du maire de Sisteron qui n'a pas du tout été appelé à présider, pas plus que ses suivants. Des électeurs, à l'esprit méchant, insinuent que M. le Maire est vraiment un bon météorologiste et qu'il est l'homme de tous les vents, comme aussi il est le jouet innocent du bourgeois et réactionnaire Turcan.

Le conférencier qui sent une salle hostile malgré les personnalités qui le patronnent abrége et écourte sa conférence sur le rôle qu'il a joué pendant la période du cartel et sur sa mission en Syrie, il reste muet sur la mutilation administrative que l'on a fait subir à notre ville et ne dit rien sur les affaires de l'usine électrique ; sentant la partie perdue, Baron lance des trémolos pour les Communistes et essaient de les repêcher — eux qui l'ont exclu de leur parti — en déclarant qu'au deuxième tour, il se désistera en faveur du candidat communiste s'il a plus de voix que lui — car, dit-il, " je n'ai pas d'ennemis à gauche ", mais Chaix lui répond que s'il ne croit pas avoir d'ennemis à gauche, il a, lui Baron, le millionnaire Baron, l'espoir d'avoir beaucoup d'amis à droite et la conférence prend fin sur cette controverse de reproches mutuels.

Dans la salle, on s'attendait à la lecture d'un ordre du jour, mais vu l'hostilité ouverte contre le conférencier, cet ordre du jour est resté prudemment dans la poche de la personne qui avait mission d'en donner lecture.

L'avis unanime de tous les spectateurs est que Baron a perdu de la verve et de la puissance qu'il croyait toujours exercer sur les citoyens Sisteronnais ; il n'est réellement plus l'enfant chéri des électeurs ; son rôle joué ces temps derniers au détriment des intérêts de Sisteron lui vaut l'indifférence de ses anciens électeurs

Argus.

Chronique Locale et Régionale

SISTERON

Bal du Comité des Fêtes.

Un grand bal organisé par le Comité aura lieu le lundi de Pâques à 21 heures. Le Grand Casino prêtera son joli cadre à cette soirée de gala, et le « Printania Jazz » qui offre son gracieux concours s'emploiera à laisser un souvenir très agréable aux amateurs d'art chorégraphique qui auront tenu à assister à cette soirée dont le produit sera affecté à l'amélioration de la Caisse du Comité des Fêtes. On verra certainement pour ce premier grand bal nos charmantes sisteronnaises faire parade de leurs plus somptueuses toilettes, et les messieurs dans une tenue correcte, faire assaut de la meilleure courtoisie.

Prix d'entrée :
Messieurs 5 fr. Dames 3 fr.

Musique.

La Société musicale « Les Touristes des Alpes » donnera son premier concert de la saison le jour de Pâques à 14 heures, place de la Mairie.

Au programme :

Brave Cœur - P. R.	Champel
Jeanne-d'Arc, ouverture	Bajus
Gavotte des Baisers	Popy
Les Cloches de Corneville fantaisie,	Planquette
Pourquoi pas, Allégro	Flamand

Casino-Cinèma

La Direction du Casino est heureuse de porter à la connaissance de ses fidèles clients qu'elle vient de s'assurer les 12 meilleures productions de la firme « Ausonia » Tels que :

Dans les mansardes de Paris ; Sa Mome ; Je suis Homme ; Cadet du Roi ; Folie d'Athlète ; Cœur magnifique : Le Vertige de l'Inconnu ; La Maison du Mystère.

Primes à la sericiculture,

Les éleveurs de vers à soie sont prévenus que les primes pour 1927, sont payées à la perception jusqu'au 25 avril courant.

Elections législatives.

Voici par lettres alphabétiques les noms et leurs étiquettes, des candidats aux élections législatives prochaines :

Louis Andrieux, ancien député, républicain de gauche.

Charles Baron, député, socialiste S. F. I. O.

Maurice Chaix, communiste.

Léopold-Honorat Pélatant, ancien Commissaire Central à Marseille, républicain.

Arthur Robert, maire de Manosque, Conseiller général, radical socialiste indépendant.

Muzy, maire de Peyruis, Conseiller général, radical socialiste.

Vial - Hermolaüs, instituteur, républicain laïque.

Vallade, agriculteur, socialiste indépendant.

Soit huit candidats, nous avons tout lieu d'espérer que nous arriverons bientôt à la douzaine.

Bal.

A l'occasion des Fêtes de Pâques dimanche à 9 heures du soir, dans la Salle Bonnefoy, bal à grand orchestre par la fanfare du « Boumas ». Prix d'entrée : Cavaliers 3 francs ; Dames 1 fr.

Electricité.

Nous croyons être agréables aux abonnés de l'électricité en les informant qu'une interruption de lumière aura lieu demain dimanche de 7 heures à 16 heures et lundi de 7 heures à 12 heures.

Des précautions d'éclairage sont donc utiles à prendre.

Fête de la Baume.

Le Comité des Fêtes remercie tous les boulomanes qui ont participé au concours de dimanche dernier et contribué, de ce fait, à l'amélioration de sa trésorerie. Il remercie particulièrement l'équipe du Président qui a reversé le prix qu'elle avait gagné.

Les amateurs de boules sont informés que le dimanche jour de Pâques aura lieu un concours de boules avec 80 francs de prix et un concours de pointage avec 20 francs de prix.

Le lundi 9 avril aura lieu un concours de consolante qui se jouera tête à tête.

* * *

Le Concours de boules du Faubourg a eu un succès sans précédent. — Il réunissait toutes les meilleurs équipes de la localité. — Nous ne pouvons que regretter la malchance de bonnes équipes telle que : l'équipe du grand de la Baume qui n'a pu avoir raison de l'équipe redoutable de son jeune frère. Celle-ci se faisait battre à son tour par l'équipe de joueurs d'occasion formée par le Président, l'équipe du « Joueur de précision » qui après un premier succès se faisait éliminer par l'équipe du « Petit Léon ». Nous ne saurions passer sous silence la défaite honorable de l'équipe « Popol » de la Baume qui fut battue de justesse par l'équipe Vollaire aîné. — Quand à l'équipe « Su » dit « le fin tiré » sa chance ne fut pas meilleure, puisqu'elle fut rapidement battue par l'équipe du président à la première partie... En somme, bonne soirée pour nos boulomanes qui ne s'en font pas et qui se sont donnés rendez-vous pour dimanche prochain. — Notre vénérable Fanny qui n'a pas été de sortie dimanche dernier, ne s'est pas éloignée et se cache discrètement. Attention aux joueurs trop amoureux !

Confiserie BROUCHON
SISTERON (*Basses-Alpes*)
Grand choix de Poissons d'Avril œufs et articles de Pâques.
Et toujours le « **VERITABLE SISTERONNAIS** »
R. C. N° 6 Téléphone 57

CINÉMA-CASINO
Samedi 7 à 21 heures, soirée ;
Dimanche à 21 heures, soirée
avec orchestre symphonique
Paramount-Journal, Actualités
MATOU, Champion cycliste
—o— Comique —o—
FUMISTE et Compagnie
— Comédie gaie —
La TRAGEDIE de KILLARNEY
Se déroulant dans les plus beaux sites de l'Irlande avec Loïs Wilson
Dimanche et Lundi en matinée, BAL
LUNDI à 21 heures, **GRAND BAL** du Comité des Fêtes — *Printania-Jazz*
La semaine prochaine :
Début des Films AUSONIA
Dans les Mansardes de Paris

Etude de Me **G. BUES**, notaire à SISTERON (Basses-Alpes)
Successeur de Me BOREL

Vente de Fonds de Commerce

Suivant acte reçu par Me **Buès**, Notaire à Sisteron, le **trente mars** mil-neuf cent-vingt-huit, enregistré au bureau de Sisteron, le **trois avril**, folio 197 case 912.

Madame Victorine Mazélie **Pleindoux**, veuve en premières noces non remariée de M. Louis **Aude**, limonadière demeurant à Mison,

A vendu à Monsieur Frédéric Honoré **Borel**, limonadier demeurant à Eyguians,

Le fonds de commerce de café connu sous le nom de " *Café de la Gare* " qu'elle exploitait à Mison, dans un immeuble appartenant à Madame Veuve **Paul**.

Oppositions dans les dix jours de la deuxième insertion en l'étude de Me **Buès**, notaire à Sisteron, domicile élu. Pour premier avis :
Buès.

Maladies de Printemps

Les rhumes, les bronchites même se déclarent souvent avec les premiers beaux jours. Les accès d'asthme augmentent de fréquence et d'intensité. Aussi, rappelons-nous au malade un remède incomparable : la Poudre Louis Legras, qui calme instantanément les plus violents accès d'asthme, de catarrhe, d'essoufflement, de toux de vieilles bronchites et guérit progressivement.

Une boite est expédiée contre mandat de 4 francs (impôt-compris, adressé à Louis Legras, 1, Boulevard Henri-IV, Paris.

ETAT-CIVIL

du 30 mars au 6 Avril 1928

NAISSANCES

PUBLICATIONS DE MARIAGES

Louis Joseph Jouine, employé à la Compagnie P. L. M. domicilié à Veynes et Marie-Anioinette Albine Martine Davin, s. p. Sisteron.

Entre Albert Eugène Jules Clergue, comptable à Sisteron et Charlotte Elisabeth Marie Gauthier, dactylographe domiciliée aux Mées.

DÉCÈS

Auguste Garcin, 76 ans, hôpital.

A VENDRE

Un joli petit Domaine situé à Entrepierres consistant en vague, labours, prés et bois d'une contenance de 22 à 23 hectares ; maison d'habitation en bon état.

Pour renseignements, s'adresser à M. Richaud Aimé, propriétaire à Entrepierres par Sisteron (Basses-Alpes),

Félix DUPERRON
INGÉNIEUR-ARCHITECTE
Etudes,
Plans,
Devis,
Métrés,
Expertises,
Bornages.
Avenue Gambetta (Route de Nice)
DIGNE — Téléphone 97

© VILLE DE SISTERON

Location d'Automobiles

-:- *Voitures fermées et confortables* -:-

TAXI ALLIBERT

CAFE DES ALLIES

Téléphone 3. *SISTERON.*

BUVEZ L'EAU MINÉRALE

de SAINT-PIERRE-D'ARGENÇON

GARANTIE NATURELLE

Exempte de gazéification artificielle R. C. Gap N° 1468

Pour renseignements, écrire au Directeur de la Source de St-Pierre-d'Argençon (H-Alpes)

ELECTRIC-AUTO
C. FIASTRE

51, Rue Droite - SISTERON - Basses-Alpes

Téléphone 71 — Registre du Commerce Digne N° 827.

ACCUMULATEURS
DYNAMOS -- MAGNETOS
Accessoires Electriques
RÉAIMANTATION

VENTE -- RÉPARATIONS

EQUIPEMENT ELECTRIQUE
de Voitures
BOBINAGE
de Dynamos et Magnétos
Charge et entretien
-- Accumulateurs --

En vente à la librairie Lieutier

à l'Aiguille d'Or

60, Rue Droite, SISTERON

Mme HONORÉ

Couturière

Informe sa nombreuse clientèle, qu'elle tient à sa disposition un grand choix de nouveautés pour la Saison d'Été

Confection pour hommes, dames et enfants.

Tissus :-: Toiles :-: Lingerie bonneterie etc.

Ces articles exclusivement confectionnés par elle-même seront livrés à des prix défiant toute concurrence

---

FOURNITURES GÉNÉRALES POUR L'ELECTRICITÉ

Installations — Réparations
Entretien - Lumière
Force -- Sonnerie

Travail soigné et garanti

L. BOCCARON, électricien

4, Traverse de la Place
-:- SISTERON -:

L'Imprimeur-Gérant : P. LIEUTIER

AGENCE des ALPES

A VENDRE

Divers fonds de commerce très intéressants : Boulangéries, épiceries, cafés, restaurants, etc.. Prix à débattre.

Divers immeubles, villas et campagnes. S'adresser à M. **P. CLEMENT** *agent général d'assurances,* **SISTERON** *(Basses-Alpes.)*

HERNIE

R.C. Seine 102.310

Membre du Jury et Hors Concours

Grâce aux célèbres Appareils sans Ressort à

COMPRESSION SOUPLE

de **M. GLASER** le grand spécialiste de Paris, 44, Boulevard Sébastopol, la hernie, infirmité dangereuse, n'est plus désormais qu'un vain mot.

Devant de tels résultats, garantis toujours par écrit, les personnes atteintes de hernies doivent s'adresser à **M. GLASER,** qui leur fera gratuitement l'essai de ses appareils à

MANOSQUE, 10 Avril, hôtel Pascal.
SISTERON, 11, Hôtel des Acacias
LES MEES, 12, Hôtel Barras.
FORCALQUIER, 13, hôtel des Lices.
DIGNE, 14, de 11 heures à 2 heures, hôtel Boyer-Mistre.

Nlle Ceinture Perfectionnée pour déplacement de tous organes. Traité de la Hernie, fco sur demande à M. GLASER 44, Bd Sébastopol, Paris

---

BANQUE DES ALPES

(Société Anonyme au Capital de 5 millions)
Ancienne Banque
CHABRAND et P. CAILLAT

Siège Social à Gap, Rue Carnot

Agences ouvertes tous les jours : **Embrun. Laragne. Saint-Bonnet. Sisteron. Briançon**

BUREAUX AUXILIAIRES : GUILLESTRE (Lundi) SERRES (Samedi) VEYNES (Jeudi) L'ARGENTIERE (samedi)

Comptes-Courants Commerciaux
Dépôts de fonds avec intérêts

Encaissements d'effets de Commerce
Achat et Vente de Monnaies Etrangères
Opérations de Bourse
Paiement de Coupons
Location de Coffres-forts.

Où se chausser ?

Mme Vve Adolphe AUTRAN

11, Rue de Provence - SISTERON - (B-A)

offre à sa nombreuse et fidèle clientèle un grand choix de chaussures de luxe, demi-luxe et travail pour tout âge, de qualité irréprochable, d'un chaussant parfait à des prix très modérés

---

Teinturerie Niçoise

D'AIX-EN-PROVENCE

DÉPOT : Mme MARGAILLAN

Maison Bourgeon, 55, Rue Droite, 2me étage

SISTERON —

Location d'Autos

LA SUPER LIMOUSINE 4 ET 6 PLACES
DOUBLE SEPARATION -:- DERNIER CONFORT

TAXI : JEAN RULLAN

Téléphone 17. — **SISTERON** — Rue Mercerie No 6

LIQUIDATION

Edouard RAVOUX

NOUVEAUTES - Grand'Place - Sisteron

Fonds de commerce à céder et magasin à louer

Location d'Automobiles

les taxis : JEAN GALVEZ

sont les mieux suspendus et les meilleur marché au kilomètre, adressez-vous

12, **Rue de Provence, SISTERON**

—o— ***TELEPHONE 2.*** —o—

DEPOT
de la Cordonnerie Française
LÉON MAUREL

-:- 5, Rue Droite, Sisteron -:-

Bonnes et Belles Chaussures en tous genres vendues au prix de fabrique

— Grand choix — de Pantoufles, à bon marché

CHAUSSURES sur mesures. Livraison rapide

La maison se charge des réparations

La clientèle profitera du Carnet familial.

M. Maurel continue la vente des articles de bourrellerie et cordages avec baisse de prix.

© VILLE DE SISTERON

GARAGE CENTRAL

BUES FRERES

Automobiles et accessoires - Poids lourds - Tracteurs agricoles
Moteurs à explosion et électriques

Téléphone 18 — Place de l'Eglise — Adresse Télégraphique BUES autos, **SISTERON**

---

les Automobiles CITROËN SONT :

simples-robustes-économiques-bon marché

COMPAREZ LES PRIX ! !

Une conduite intérieure CITROEN cataloguée 25.600 frs. est livrée avec éclairage et démarages électriques, dispositif d'éclairage "Code" avertisseurs de ville et de route. essuie glace automatique ; montre, compteur kilométrique, indicateur du niveau d'essence, freins sur les 4 roues avec *Servo-frein* filtres à air, à huile et à essence, thermomètre de radiateur, miroir rétroviseur, peinture émail avec filets, garnitures intérieures, premier choix, sièges ajustables à volonté, outillage complet, 5 roues garnies, enjoliveurs de roues, etc., etc.

Demandez des renseignements sur la FAMILIALE 6 places 9 cv. et sur la conduite intérieure demi-luxe à 22.600 francs.

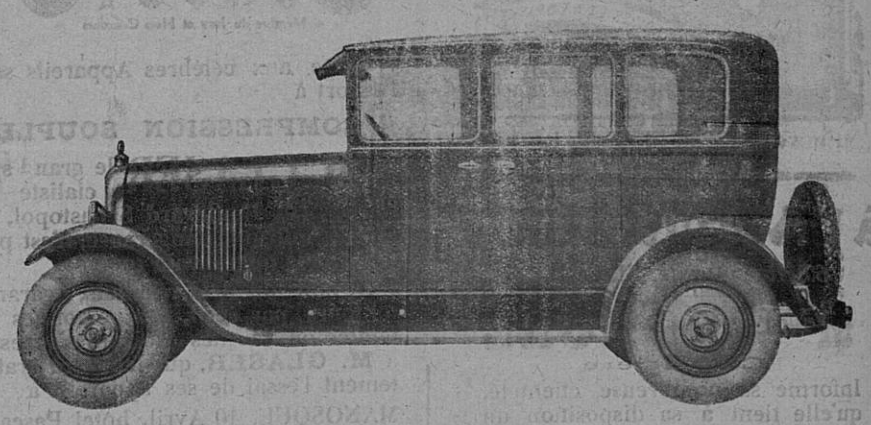

---

atelier Mécanique de Réparations

AVEC OUTILLAGE PERFFCTIONNÉ - AGENCEMENT MODERNE

Dépannage Rapidité d'execution — Prix moderés Remorquage

STOCK DE BANDAGES POIDS LOURDS

toutes dimensions en magasin

Mise en place
IMMEDIATE
par
presse hydraulique

STOCK DE PNEUMATIQUES

Stock de Roulements à Billes et de Pièces de rechange de toutes marques

DEPOT DES BATTERIES DININ
charge d'accumulateurs

ESSENCES ET PETROLES
— gros et détail —
Dépositaires de DESMARAIS frères

AUTOMOBILES D'OCCASION 5 & 10 C. V.

Le gérant

Vu pour la légalisation de la signature ci-contre, Le Maire,

© VILLE DE SISTERON