40 Année - N° 3057. Le No 0.25 c. Paraît le Samedi 5 Mai 1928

SISTERON-JOURNAL

REPUBLICAIN DE GAUCHE

Politique, Littéraire, Commercial et d'Annonces Judiciaires

ABONNEMENTS
PAYABLES D'AVANCE
DOUZE francs par an
ETRANGER port en sus

ADMINISTRATION ET RÉDACTION, 25, Rue Droite, 25, SISTERON
R. C. Sisteron No 117. C.-C. Chèque Postal Marseille 156.36
Fondateur : A TURIN — Directeur-gérant : M.-PASCAL LIEUTIER
LES MANUSCRITS NON INSÉRÉS NE SERONT PAS RENDUS
On s'abonne dans tous les Bureaux de Poste
Pour la Publicité extra régionale s'adresser au BUREAU PARISIEN DES JOURNAUX DE PROVINCE, 12, Rue Blanche, PARIS, 9e, Régisseur exclusif.

ANNONCES
Judiciaires (la ligne)..... 1,25
Réclames (la ligne).....1,00
Commerciales (la ligne).....1,00
Pour les grandes annonces et les annonces répétées on traite de gre à gré.

La nouvelle Chambre et le ministère

COMMENT M. POINCARÉ MODIFIERA-t-IL SON CABINET

La nouvelle Chambre rentre régulièrement en fonctions le 1er juin. Selon un protocole traditionnel, normal, c'est vers cette date que le président du Conseil présentera au Président de la République sa démission et celle de ses collaborateurs.

En ce qui concerne les communistes, les socialistes S. F. I. O., les républicains socialistes et les radicaux socialistes, point de doute. Les élus des 22 et 29 Avril appartenant aux quatre partis de gauche se feront inscrire aux groupes qui, au Palais-Bourbon, sont l'émanation des organisations centrales extraparlementaires.

Les républicains de gauche et les radicaux non valoisiens formeront-ils, comme dans la Chambre défunte, quatre groupes ?

La question se pose également de savoir si tous les républicains modérés se feront inscrire à l'union républicaine démocratique, dit « Groupe Marin ». Dès à présent, il est permis de supposer que plusieurs des élus modérés voudront constituer un groupe qui s'intercalerait entre les républicains de gauche et l'U. R. D.

D'ailleurs les chiffres de la fraction Marin, comme on le verra d'autre part, ont été inexactement grossis et, là encore, il convient d'attendre la mise au point nécessaire qui ne saurait tarder.

Enfin la présence, dans une Chambre française, de quatre députés qui se présentent presque comme « protestataires » soulève un délicat et douloureux problème, qui doit, à l'heure actuelle, solliciter tout particulièrement l'attention de M. Poincaré.

En tout état de cause, et jusqu'à nouvel ordre, il convient de n'accepter que sous bénéfice d'inventaire certaines statistiques, un peu trop hâtives et auxquelles seules des rectifications indispensables pourront donner un caractère officiel.

Bien entendu, tenant compte des résultats de la consultation électorale qui semble donner une même majorité à la politique de relèvement financier que M. Poincaré a préconisée et pratiquée, M. Doumergue chargera M. Poincaré de constituer le nouveau ministère.

M. Poincaré tiendra-t-il à conserver tous ses collègues et à garder dans la chambre de 1928 un ministère qui représentait la situation des partis dans la Chambre de 1924 ?

Voici comment, aujourd'hui la question était abordée dans les milieux politiques.

Il faudra que M. Poincaré, en possession de la lettre de démission de M. André Fallières, Ministre du Travail en saisisse le conseil des ministres.

Certains estiment que le président du Conseil proposera à ses collègues de remplacer purement et simplement M. André Fallières et d'aller ainsi jusqu'aux premiers jours de juin pour permettre à la majorité nouvelle de se dégager à l'issue d'un débat sur la politique générale.

D'autres pensent, au contraire que plusieurs ministres émettront l'avis que le gouvernement doit se retirer pour permettre au Président de la République de confier à M. Poincaré la mission de former un nouveau cabinet à l'image de la nouvelle majorité, laquelle est connue, étant donné la position prise dans le pays par les élus des 22 et 29 avril.

Certains vont même affirmant que le départ de certains ministres, tel celui de M. Bokanowski par exemple, peut être envisagé comme probable.

Mais tout ceci reste hypothétique tant que M. Poincaré d'une part et les ministres intéressés d'autre part, n'auront pas fait de déclaration formelle à ce sujet.

Il est bien évident que la situation respective des partis parlementaires, quand elle sera définitivement homologuée, règlera la constitution du ministère.

Les groupes politiques de l'ancienne Chambre vont-ils subsister tous ? ou de nouvaux vont-ils être créés ?

Du premier au second tour de scrutin

	Elus au 1er tour	au 2e tour	Total
Radicaux-Socialistes	22	109	131
Républicains socialistes	6	39	45
Socialistes S. F. I. O.	15	87	102
Alliance démocratique	30	52	82
Républicains radicaux et de gauche	58	10	68
Démocrates chrétiens	—	19	19
Indépendants et Union Républicains	47	86	132
Conservateurs	9	5	14
Autonomistes	—	4	4
Communistes	14	14	14
	187	424	611

Manquent les résultats de la 1re circonscription de la Guadeloupe.

La profession des 611 nouveaux élus

Les 611 députés de la nouvelle Chambre appartiennent aux professions suivantes.

Avocats	132
Médecins	43
Pharmaciens	7
Vétérinaires	5
Professeurs, instituteurs	46
Publicistes	52
Hommes de lettres	3
Magistrats ou anc. magistrats	7
Notaires	6
Avoués	5
Ecclésiastiques	4
Employés	14
Ouvriers	22
Sculpteur	1
Architectes	2
Rentiers	6
Militaires	8
Agriculteurs, viticulteurs	40
Industriels	62
Commerçants, négociants	26
Armateurs	2
Ingénieurs	17
Banquiers	2
Administrateur de société	1
Fonctionnaires ou anc. fonct.	21
Diplomate	1
Propriétaires	67
Divers	9

Nous recevons de M. Massot les remerciements suivants qu'il adresse aux électeurs de l'arrondissement Digne-Barcelonnette :

Remerciements

DU CITOYEN MASSOT

Mes chers Concitoyens,

Aux 2.049 républicains qui m'ont accordé leurs suffrages je dis du fond du cœur : merci ! La lutte était dure. Je l'ai engagée tout seul avec les moyens minimes dont je disposais. Les sympathies multiples que ma candidature essentiellement indépendante a rencontrée au cours de la bataille m'ont permis de me classer bon second, malgré la campagne déloyale menée contre moi par mon adversaire heureux. Je me suis heurté à la puissance formidable de l'argent. Je sors de la lutte grandi et la tête haute. Malgré ses manœuvres mon concurrent élu n'a que six voix de majorité. C'est un élu provisoire. La lutte n'est pas finie. Elle ne fait que commencer. Républicains, mes amis, serrez les rangs. Nous nous retrouverons bientôt. En vous disant merci je vous dis encore : à demain.

Vive l'arrondissement de Digne-Barcelonnette ! Vive la République démocratique et sociale.

MARCEL MASSOT.

Conseiller général des Basses-Alpes,
Avocat à la Cour d'appel de Paris

A SISTERON

Le 2me Tour de Scrutin

C'est fini. Le scrutin de dimanche a parlé ; M. Charles Baron socialiste unifié est élu par 4 419 voix contre 2 451 données à M. Muzy, de Peyruis, radical-socialiste et 356 à M. Chaix de Sisteron, communiste.

* *

La victoire remportée par le citoyen Baron sur ses deux concurrents est d'autant moins méritoire que ceux-ci ne se sont presque pas défendus, c'est seulement après plusieurs journées perdues en tractations qu'ils se sont décidés à affronter le deuxième tour avec très peu de chances de succès d'ailleurs. De son côté, Baron, par une chronique électorale appropriée aux évènements, qu'on appelle communément « les manœuvres de la dernière heure » a jeté la confusion et le désordre dans les rangs communistes, mais il a aussi eu comme appoint le le manque d'organisation chez ses deux concurrents, tout cela lui a facilité une victoire d'autant plus sûre que les personnalités engagées étaient de modestes apparences et affrontaient le feu de la rampe — tout au moins Muzy — pour la première fois. C'est donc une victoire à la Pyrrhus que le citoyen Baron a remporté : qu'il s'en réjouisse modestement, car

A vaincre sans péril
On triomphe sans gloire.

et, le résultat du scrutin eût été tout autre s'il avait eu devant lui un Moro Giafféri ou un Raoul Anglès, mais le hazard des circontances n'a pas voulu que le nouvel élu se mesure avec de si redoutables adversaires. Pour une fois encore M. Baron de Pontcharra l'a échappé belle...

* *

Si nous aimons la critique rendons justice à la vérité. M. Charles Baron, l'heureux élu de dimanche dernier est le seul député qui ai doublé trois fois le cap électoral bas-alpin. C'est un éloge à lui adresser puisqu'il est pour 4 années encore notre représentant malgré les versatilités de notre esprit vagabond, il devient de ce fait l'enfant chéri des électeurs de la circonscription Sisteron Forcalquier. Sachons au moins tirer profit de sa réélection pour nos pauvres pays.

A ce sujet, il nous revient que quelques jours avant les élections, le citoyen Baron, qui était en passe de confidences avec ses amis attablés dans un café du Portail disait : « si je suis élu je ferais de Sisteron une jolie ville. » Ce sont là de belles paroles, mais il aurait dû tenir ce langage réconfortant et réaliser cette promesse pendant la dernière législature, tandisque M. Baron a fait le contraire : il a laissé amputer la ville de ses cinq administrations sans protester et, les

© VILLE DE SISTERON

belles paroles prodiguées à notre encontre sont pénibles à entendre, elles nous font penser à un malheureux qui après avoir dîner avec une maigre ratatouille et un morceau de fromage voit desuite après venir un superbe gigot et un poulet roti le tout arrosé d'un vin vieux. Il est facile de se rendre compte de la physionomie ahurie de ce quidam devant un pareil menu si tardif Eh bien ! c'est la même chose pour nous : après nous avoir fait jeûner. M. Baron veut nous gaver. Ce n'est pas du tout logique ou je ne m'y entends pas !

Retenons néanmoins l'aveu de notre député lorsqu'il laisse entendre que s'il veut embellir notre ville c'est qu'elle est évidemment la plus laide du département.

* * *

Ces élections ont porté un rude coup au parti communiste ; hier, c'était un parti qui semblait prendre de l'essor et de la prépondérance ; aujourd'hui, par son manque de discipline et le peu de solidité de ses principes, il menace de sombrer ou d'être englouti par les partis républicains qui lui sont opposés.

Dans la Chambre de 1927, il comprenait 27 ou 28 représentants, dans celle de 1928 il compte seulement 14 élus. Le résultat est maigre.

Dans les Basses-Alpes, aucun des candidats n'a été élu.

Au premier tour, les candidats communistes avaient les apparences d'avoir derrière eux un parti solide sur ses bases et obtenaient un nombre respectable de voix ; au deuxième tour, il n'en fut rien ; mal ralliées, les voix allèrent sur Baron qu'elles combattaient encore vertement la veille par une conférence tenue au Casino. Il est vrai que Baron est le frère puiné du communisme et son soutien.

Rions-en de peur d'en pleurer.....

En tout cas, cette élection aura montré suffisamment l'indiscipline de ce parti, et si les communistes se flattent d'obtenir cette année un plus grand nombre de voix que précédemment, qu'ils veuillent bien se rappeler qu'il y a parmi elles beaucoup de voix de mécontents ou d'aigris, et la preuve même, c'est qu'à Sisteron-Forcalquier, leur candidat obtenait au premier tour 702 voix environ, tandis qu'au deuxième, il arrive tout juste avec 356 voix.

C. Q. F. D., comme disait notre ancien professeur.

Toutefois, saluons la Chambre actuelle, elle constate un gros succès pour la politique de paix et de travail préconisée par M. Poincaré qu'il poursuit depuis deux ans avec les anciens présidents de Conseil, qu'il avait eu soin de grouper autour de lui. C'est là une heureuse constatation.

SUIRAM.

La petite ville courageuse

L'exposition de la Durance A SISTERON

On s'est souvent demandé ce qu'allaient devenir, avec la réforme administrative, tant de petites villes ? La charmante cité de Paul Arène, Sisteron, donne une réponse éclatante. Sisteron veut vivre, se développer, montrer ses merveilles, attirer l'étranger, retenir le tourisme.

Cet été verra à Sisteron, avec la IIIe saison d'Art alpin, une grande Exposition générale de la Durance. M. le président du Conseil, le président de la Chambre, les ministres de l'Instruction publique, de l'agriculture, le directeur des Beaux-Arts ont donné leur patronage, tandis qu'accordaient un précieux concours, M. le Préfet, le Conseil général, les élus, le Conseil municipal, M. Paret, maire ; M. J. Turcan, premier adjoint, et leurs collègues.

L'Exposition, qui occupera plusieurs immeubles, contiendra une exposition officielle des eaux et forêts, organisée par le ministère de l'agriculture ; une présentation moderne des P. T. T. ; une grande exposition d'art scolaire, dont le commissaire est M. J. Reymond, instituteur, directeur de l'Abeille des Alpes ; une rétrospective d'art alpin ancien ; une présentation régionale de l'Artisanat, le premier salon des Beaux-Arts et des arts appliqués ; une exposition d'architecture alpine et une grande démonstration avec le concours des Chambres de Commerce, Chambres d'agriculture, Offices agricoles, Fédération des syndicats agricoles, Comité des arts appliqués de la région de Nice, Union des métiers d'art, etc.

M Marcel Provence est commissaire de l'Exposition. De grandes fêtes auront lieu sous la direction du comité que préside M. Albert Reynaud : fête du costume alpin, fête de la Durance, congrès de la Mutualité, foire-exposition agricole, Musique des équipages de la flotte, par autorisation spéciale de M. le Ministre de la Marine ; représentation du *Cid*, à la Citadelle, avec de grands tragédiens de la Comédie-Française et de l'Odéon ; corso historique avec 20.000 francs de prix. Déjeuners hebdomadaires de gastronomie alpine ; conférences avec MM. Ed. Aude, Henri Brenier, Emile Ripert, Mme Massot-Devèze ; jeux floraux, etc.

Conseils aux Educateurs de Vers-à-Soie

Un ancien collaborateur de Sisteron-Journal, *M. Léon Anglès, de St-Vincent actuellement ingénieur agronome chargé de la sériciculture en Cochinchine vient de nous adresser sous forme d'opuscule, une étude très complète sur l'éducation du vers-à-soie.*

De cet opuscule, nous extrayons quelques notions que nous publions à l'intention des éducateurs de vers-à-soie de notre région, ces conseils les aideront à mener à bien le travail délicat qu'ils entreprenent en ce moment ; nous les engageons vivement à les mettre à profit.

La magnanerie comprendra au minimum deux salles : une grande où l'on élèvera les vers ; une plus petite, qui servira à la conservation des feuilles de mûriers, des claies, des ustensiles divers, etc.

Les vers-à-soie craignent les mauvaises odeurs. La magnanerie sera éloignée des étables, édifiée sur un terrain découvert, propre, ventilé. Elle reposera sur un soubassement qui la mettra à l'abri de l'humidité du sol environnant ou de l'inondation.

Quelles seront les dimensions de la magnanerie ? On les évalue d'après la quantité de feuilles de mûrier que l'on a pour l'élevage.

Une éducation de vers-à-soie de cent pontes donne si elle est bien conduite environ vingt-cinq kilogs de beaux cocons. La production d'un kilog de cocons nécessite environ vingt kilos de feuilles.

Pour la construction de la magnanerie, il est bon de prévoir une surface d'environ un demi-mètre carré de claie pour les vers d'une ponte, prêts à filer leur cocon.

Il y a lieu, en outre, de faire entrer en ligne de compte l'emplacement des étagères, à tenir éloignées des murs, et l'espace nécessaire à la facile manipulation des claies.

Les indications qui précèdent se rapportent à la construction à bon marché d'une magnanerie. Mais si l'éleveur de ver-à-soie a des mûraies importantes et des moyens financiers suffisants, il pourra avantageusement construire sa magnanerie en briques, la couvrir en tuiles, aménager un tambour à l'entrée, avec deux portes, pour empêcher le renouvellement soudain de l'air, l'irruption des mouches, etc, etc.

MATÉRIEL d'ÉLEVAGE

Étagères et claies

La magnanerie, achevée, est dotée de son matériel : étagères, claies d'élevage, où le ver écoule sa vie de chenille ; claies de coconnage sur lesquels le ver tisse son coton.

Il est prudent de faire reposer les montants des étagères dans des petites terrines où l'on maintiendra, pendant les évelages, de l'eau légèrement crésylée, que les fourmis, friandes des œufs et des vers, ne pourront franchir.

On peut même être obligé d'entourer le bas des montants d'un dispositif, découpé daus le fer blanc d'une touque, en forme d'entonnoir renversé, qui empêchera les rats et les souris de monter sur les claies et y dévorer les vers.

Les claies doivent être d'un maniement commode pour les ouvriers, c'est à dire de petites dimensions légères et solides.

Le ver à soie et son élevage

Les phases de la vie du ver à soie

Les œufs du ver à soie sont communément appelés " graines ", en raison de leur similitude de forme et de couleur avec les graines de certaines plantes. Ils ressemblent à de petites têtes d'épingles, légèrement applaties, jaune-paille, d'un millimètre de diamètre.

Placés dans des conditions favorables, ils donnent naissance, neuf ou dix jours avant la ponte, à de minuscules chenilles filiformes, paraissant noirâtres à l'œil nu, et ayant à peine deux millimètres de long. Le poids d'une chenille à la sortie de l'œuf est de l'ordre d'une fraction de milligramme.

Léon ANGLÈS,

A suivre.

Papier ver-à-soie

et Thermomètre

en vente à la

Librairie - Papeterie - Imprimerie

Pascal LIEUTIER

25, Rue Droite — Sisteron

Chronique Locale et Régionale

SISTERON

Le 1e Mai. — Si la grande Révolution que l'on prépare en cachette et que l'on tient prête pour le grand soir doit se passer aussi pacifiquement que ce que fut la journée du 1r Mai, nous l'appelons de tous nos vœux puisqu'elle doit amener avec elle une journée sportive et de repos. Le premier Mai chez nous s'est passé mieux qu'une journée de fêtes car nous avions ce jour là un beau soleil de Provence et un grand concours de boules qui tenait ses assises sur le territoire de la Baume et le long de la Durance, au pied des collines remplies des parfums de thin, de romarin et des genêts. Tout un monde d'ouvriers et de bourgeois suivait attentivement les péripéties de ce concours où se distinguaient les plus adroits.

Ce fut un premier Mai réconfortant, une belle journée de soleil et un beau concours de boules. Vive le 1r Mai !

Le scrutin de ballottage. — Nous ne tarrirons pas d'éloges vis à vis le corps électoral pour sa bonne tenue pendant toute la campagne électorale. Parmi les électeurs, à la sortie de la mairie, on ne savait distinguer les vainqueurs des vaincus : pas de tumulte et surtout pas de bombes, rien que de la camaraderie.

Devons-nous augurer de cette courtoisie qu'une époque nouvelle se prépare pour faire l'union parmi les républicains Sisteronnais, ennemis des deux extrêmes. Vite, signons un pacte d'amitié et plaçons au-dessus de nos rivalités de clocher l'intérêt du pays, nous travaillerons ainsi pour la petite patrie et pour la grande République.

Le tue-mouche **Fly-Tox** et son appareil sont en vente à l'imprimerie, Papeterie LIEUTIER, Sisteron.

Adieu confrères. — Les élections avaient provoqué chez nous l'éclosion des confrères *Le Républicain des B-A* et *L'Echo Sisteronnais* Après avoir vécus quelques semaines sur les flots agités de la politique ils ont disparus de l'horizon emportant avec eux la reconnaissance des uns, la rancœur des autres. Ainsi le veut la hideuse politique.

Seul de tous ses confrères *Sisteron-Journal* plane au dessus d'eux poursuivant sa route afin de rester toujours au service du pays qui le vit naître.

Fête de la Baume.

les 5, 6, 7 et 8 Mai 1928.

PROGRAMME

Samedi 5 Mai, à 9 heures, concours de moune et de quadrette.

Dimanche 6 Mai, à 10 heures du matin, ouverture du tir à la cible, avec 50 francs de prix. A 2 h. 30, départ des courses de bicyelettes, 60 francs de prix. A 3 h. Concert musical par les Touristes des Alpes. Programme :

Pourquoi pas, P. R. Flamand
Jeanne d'Arc, ouv. Bajus.
La Gavotte des Baisers F. Popy.
Les Cloches de Corneville, fant. Buisson.
Brave cœur, P. R. Champel.

A 4 h. Jeux d'enfants et attractions diverses, mât de cocagne. A 9 h. du soir, ouverture du bal avec la Fanfare du Boumas.

Lundi 7 Mai, tenue de la foire.

Mardi 8 mai, **Grand concours de boules**, *500 francs de prix. Lancement du but à 9 h. du matin. A 9 h. du soir, concours de chant et grand bal. 100 fr. de prix. Le comité se réserve le droit de modifier ce programme et ne répond pas des accidents. En cas de mauvais temps les décisions du comité sont sans appel.*

Rappelez-vous que

Toute jeune femme qui se croit peu séduisante et qui désirerait savoir comment s'y prendre pour enlever l'amour de l'homme de ses rêves....

Toute personne qui a une peine et qui a besoin d'une bonne heure de rire frane et sain en vue de la réconcilier avec le reste de l'univers.....

Toute femme désirant connaitre les toutes dernières modes.

Tout homme suspectant sa femme d'infidélité....

Toute femme, tout homme ou enfant qui peut être amusé par un film de premier ordre.....

doivent se rendre ce soir au Cinéma CASINO, voir ***FLORIDA***, le dernier film de Pola NEGRI.

DESTRUCTION FOUDROYANTE DES PUNAISES

et de leurs œufs par **l'OXYTOUT**

insecticide liquide

Droguerie P. BERNARD

25, Rue Droite, SISTERON

Succès scolaires. — Nous apprenons avec plaisir que le jeune Pascal Ambroggi, élève de l'école primaire de notre ville vient de subir avec succés l'examen aux bourses Nationales, 1re série. Félicitations à l'élève et à son maître M. Rouvier.

Tennis Club. — Le bureau du Tennis Club Sisteronnais invite ses membres à assister à la réunion qui aura lieu le mercredi 11 mai à 21 h, à la mairie. Les personnes qui désirent faire partie de la société sont également invitées.

Foire. — Après demain lundi grande foire à Sisteron.

PERDU entre Sisteron et Beynon, chaines pour auto, moyeu plat de roue Citroën, manivelle pliante pour cric. Rapporter contre récompense au bureau du journal.

COMPTABLE est demandé. *S'adresser au bureau du journal.*

Chez **AUTOS-SPORTS** (à côté de la Poste) **lundi** exposition de motos. Voir les derniers modéles en 2, 3 et 4 HP. confort Magnat-Debon, champion de France 350 cm3 1927.

Chiffre d'affaires et taxe d'abattage. Ces impôts seront perçus à la mairie le mercredi 8 mai courant aux heures habituelles. Les retardataires du chiffre d'affaires sont priés de se présenter pour acquitter l'impôt.

© VILLE DE SISTERON

CINÉMA-CASINO

Samedi 5, soirée. Dimanche 6, soirée.
— avec orchestre symphonique —
PARAMOUNT-JOURNAL
Actualités du Monde entier
Les émotions du Dr GAFF
Comique en deux parties
FLORIDA avec Pola NEGRI
Grande Comédie Dramatique
Prix ordinaire des places. En cas de mauvais temps, Dimanche matinée.
La semaine prochaine : **SULTANE**

PORCELAINES
FAIENCES et CRISTAUX

Octave BONTOUX
Rue Droite — SISTERON (Bas.-Alp.)

Article-Réclame du mois de Mai :
Service de table et dessert, porcelaine décorée. — 230 francs

---

Crédit à l'Epargne. — Nous apprenons avec plaisir que la chance continue à favoriser l'agence de Sisteron. Au tirage du 2 Mai les titres suivants sont sortis remboursables à 1000 francs chacun : No 89.329, M. Bellegarde Jean comptable, No 111.844, M. Bernard René, cultivateur.

CREDIT à L'EPARGNE

Fondé en 1886
Société de Capitalisation à forme mutuelle
Entreprise privée assujettie au contrôle de l'Etat
La plus ancienne de toutes les Sociétés similaires

Exposition Internationale de Paris 1909 : Diplôme de Grand Prix
Exposition Internationale de Strasbourg 1923 : Médaille d'Or.
Exposition Nationale de Nantes 1924 : Hors Concours.

Siège Social : En son immeuble :
11, Place Bellecour, LYON
Ses opérations permettent de constituer un capital de **1000** fr en **15** ans ; Versement **5** francs par mois ; tirages mensuels
Pour renseignements et souscription s'adresser à M. **ESCLANGON** *Inspecteur Départemental, Rue Droite à* **Sisteron** *(B.-Alpes)*

Dr AUDIBERT-ROUSSET
33, Boulevard Philipon - Marseille
nez, gorge, oreille, larynx
chirurgie de la Tête et du Cou
Consultation : **6 Mai** *de 8 heures à midi (Hôpital Sisteron)*

Emphysème pulmonaire

L'Emphysème est causé par la dilatation des alvéoles pulmonaires ; l'air circule mal dans les bronches, et la régénération du sang reste incomplète. Comme l'asthme l'emphysème donne lieu à des crises d'étouffement et se traite de même. Le meilleur remède à employer est la Poudre Louis Legras, qui calme instantanément les plus violents accès et guérit progressivement.

Une boite est expédiée contre mandat de 4 francs (impôt-compris, adressé à Louis Legras, 1, Boulevard Henri-IV, Paris.

CHEMIN DE FER DE PARIS
A LYON ET A LA MEDITERRANÉE

De nouvelles réductions sont consenties sur les prix des billets d'aller et retour de famille.

Les billets d'aller et retour de famille à prix réduits, qui offraient déjà de sérieux avantages aux familles effectuant un parcours d'au moins 300 kilomètres retour compris, en présentent maintenant de plus appréciables encore.

La famille doit se composer, comme précédemment, d'au moins trois personnes, dont le père ou la mère, mais dans ce minimum, une personne peut être remplacée par un seul enfant de 3 à 7 ans, au lieu de deux enfants de 3 à 7 antérieurement,

D'autre part, le billet peut comprendre, en plus des domestiques un chauffeur par voiture remise au transport.

Enfin, la réduction de prix est consentie à partir de la 2m personne au lieu de la 3e personne primitivement. Elle est de 25 o/o pour la 2e personne, de 50 o/o pour la 3e personne et de 75 o/o pour les suivantes.

Des réductions supplémentaires, variant de 10 o/o a 45 o/o sont accordées aux familles de 4 personnes au minimum effectuant un parcours total d'au moins 400 kilomètres.

Commune de Curel

Association Syndicale Libre du Pont et du Chemin de Champ-Isnard

EXTRAIT
de l'acte d'association

Le **vingt-cinq avril** mil-neuf-cent-vingt-huit, les propriétaires de la commune de **Curel** se sont réunis en association syndicale libre, conformément à la loi du 21 Juin 1865, 22 décembre 1888 et au règlment d'administration publique du 9 Mars 1894 pour l'exécution d'un pont sur le Jabron dans le quartier de Champ-Isnard, et d'un chemin d'exploitation qui le reliera au Chemin G. C. N° 3 et aux chemins d'exploitation existant dans la montagne.

Le siège de l'Association est fixé à **Curel** ; elle prend le nom d'**Association Syndicale libre du Pont et du Chemin de Champ Isnard.**

L'association est soumise à toutes les règles et conditions édictées par les lois des 21 Juin 1865, 22 Décembre 1888 et par le règlement d'administration publique du 9 Mars 1894.

Elle a pour organes administratifs : l'Assemblée Générale, le Syndicat et le Directeur.

L'Assemblée Générale comprend tous les propriétaires de terrains compris dans le périmètre syndical, elle se réunit chaque année en Assemblée Générale ordinaire le premier dimanche de Janvier, elle peut être convoquée extraordinairement. L'Assemblée Général nomme les syndics, se prononce sur la gestion du Conseil Syndical, sur les propositions de modification de l'acte d'Association, d'agrégation de nouveaux adhérents ou de dissolution.

Son autorisation est nécessaire pour entreprendre des travaux ou contracter des emprunts dont le montant dépasse mille francs.

Le Syndicat se compose de cinq syndics titulaires et de cinq syndics suppléants élus pour six ans, il est renouvelable entièrement tous les six ans.

Le Syndicat règle par ses délibérations les affaires de l'Association. Il désigne tous les six ans l'un de ses membres pour remplir les fonctions de Directeur.

Le Directeur préside les réunions de l'Assemblée générale et du Conseil Syndical, il représente l'Association en justice et vis-à-vis des tiers dans tous les actes intéressant la personnalité de l'Association.

L'Association a une durée illimitée, elle ne pourra se dissoudre qu'après avoir payé toutes ses dettes.

M. Audibert a été élu directeur de l'Association par le Syndicat.

Félix DUPERRON
INGÉNIEUR-ARCHITECTE
Etudes,
Plans,
Devis,
Métrés.
Expertises,
Bornages
Avenue Gambetta (Route de Nice)
DIGNE — Téléphone 97

Fusil de chasse,
Etat neuf. S'adresser au bureau du Journal.

ETAT-CIVIL

du 28 Avril au 4 Mai 1928

NAISSANCES

PUBLICATIONS DE MARIAGES

Néant.

DÉCÉS

François Fabre, 84 ans, hôpital.
Etienne Bonnet, 85 ans, hôpital.
Louise Victorine Marie Virginie, veuve Blanc, rue Porte-Sauve.

En vente à la librairie Lieutier

FOURNITURES GÉNÉRALES POUR L'ELECTRICITÉ

Installations -- Réparations
Entretien - Lumière
Force - Sonnerie

Travail soigné et garanti

L. BOCCARON, électricien
4, Traverse de la Place
-:- SISTERON -:-

BANQUE DES ALPES

(Société Anonyme au Capital de 5 millions)
Ancienne Banque
CHABRAND et P. CAILLAT

Siège Social à Gap, Rue Carnot

Agences ouvertes tous les jours : **Embrun. Laragne. Saint-Bonnet. Sisteron. Briançon**

BUREAUX AUXILIAIRES : GUILLESTRE (Lundi) SERRES (Samedi) VEYNES (Jeudi) L'ARGENTIERE (samedi)

Comptes-Courants Commerciaux
Dépôts de fonds avec intérêts

Encaissements d'effets de Commerce
Achat et Vente de Monnaies Etrangères
Opérations de Bourse
Paiement de Coupons
Location de Coffres-forts

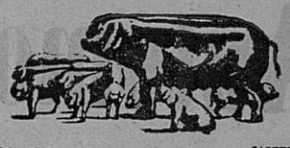

PORCS CASTEL Elevage VIERZON (Cher)
A vendre toute l'année directement sans intermédiaire, l'expédie franco de port et emballage, mortalité de route à ma charge. Porcelet, depuis 50 fr. la pièce. **DES PORCS DE 1er CHOIX.** — Demandez-moi mes prix pour toutes catégories. *Ecrivez-moi.*

LIQUIDATION

Edouard RAVOUX

NOUVEAUTES - Grand'Place - Sisteron

Fonds de commerce à céder et magasin à louer

XXXXXXXXXXXXXXXXXXXXXXXXXXXXXX

Location d'Automobiles

-:- Voitures fermées et confortables -:-

TAXI ALLIBERT

CAFE DES ALLIES
Téléphone 3. SISTERON.

BUVEZ L'EAU MINÉRALE
de SAINT-PIERRE-D'ARGENÇON
GARANTIE NATURELLE
Exempte de gazéification artificielle R. C. Gap N° 1468
Pour renseignements, écrire au Directeur de la Source de St-Pierre d'Argençon *(H-Alpes)*

ELECTRIC-AUTO
C. FIASTRE

51, Rue Droite - SISTERON - Basses-Alpes
Téléphone 71 — Registre du Commerce Digne N° 827.

ACCUMULATEURS
DYNAMOS -- MAGNETOS
Accessoires Electriques
RÉAIMANTATION
VENTE - RÉPARATIONS

EQUIPEMENT ELECTRIQUE de Voitures
BOBINAGE de Dynamos et Magnétos
Charge et entretien -- Accumulateurs --

© VILLE DE SISTERON

GARAGE CENTRAL

BUES FRERES

Automobiles et accessoires - Poids lourds - Tracteurs agricoles
Moteurs à explosion et électriques

Téléphone 18 — Place de l'Eglise — Adresse Télégraphique BUES autos, **SISTERON**

---

les Automobiles CITROËN SONT :

simples-robustes-économiques-bon marché

COMPAREZ LES PRIX ! !

Une conduite intérieure CITROEN cataloguée 25.600 frs. est livrée avec éclairage et démarages électriques, dispositif d'éclairage "Code" avertisseurs de ville et de route, essuie glace automatique ; montre, compteur kilométrique, indicateur du niveau d'essence, freins sur les 4 roues avec *Servo frein* filtres à air, à huile et à essence, thermomètre de radiateur, miroir rétroviseur, peinture émail avec filets, garnitures intérieures, premier choix, sièges ajustables à volonté, outillage complet, 5 roues garnies, enjoliveurs de roues, etc., etc.

Demandez des renseignements sur la FAMILIALE 6 places 9 cv. et sur la conduite intérieure demi-luxe à 22.600 francs.

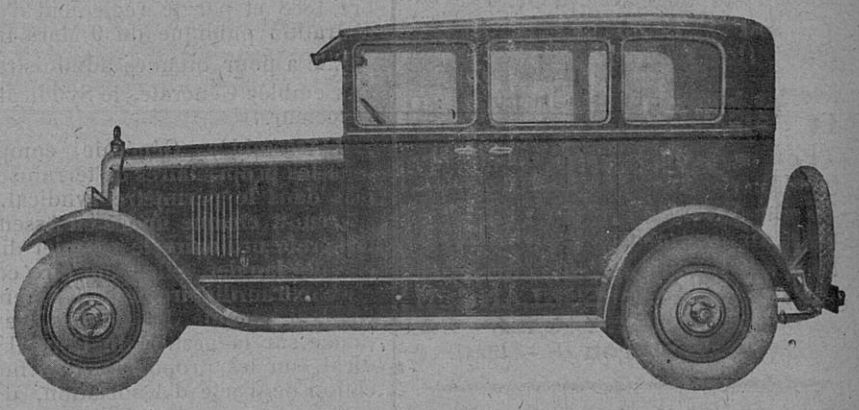

---

atelier Mécanique de Réparations

AVEC OUTILLAGE PERFFCTIONNÉ - AGENCEMENT MODERNE

Dépannage **Rapidité d'execution — Prix moderés** **Remorquage**

STOCK DE BANDAGES POIDS LOURDS

toutes dimensions en magasin

Mise en place
IMMEDIATE
par
presse hydraulique

STOCK DE PNEUMATIQUES

Stock de Roulements à Billes et de Pièces de rechange de toutes marques

DEPOT DES BATTERIES DININ
charge d'accumulateurs

ESSENCES ET PETROLES
— gros et détail —
Dépositaires de DESMARAIS frères

AUTOMOBILES D'OCCASION 5 & 10 C. V.

Le gérant

Vu pour la légalisation de la signature ci-contre, Le Maire,

© VILLE DE SISTERON