40e Année - N° 3063. Le No 0,25 c. Paraît le Samedi 16 Juin 1928.

SISTERON-JOURNAL

REPUBLICAIN DE GAUCHE

Politique, Littéraire, Commercial et d'Annonces Judiciaires

ABONNEMENTS
PAYABLES D'AVANCE
DOUZE francs par an
ETRANGER port en sus

ADMINISTRATION ET RÉDACTION, 25, Rue Droite, 25, SISTERON
R. C. Sisteron No 117. C.-C. Chèque Postal Marseille 156.36
Fondateur : A TURIN — Directeur-gérant : M.-PASCAL LIEUTIER
LES MANUSCRITS NON INSÉRÉS NE SERONT PAS RENDUS
On s'abonne dans tous les Bureaux de Poste

ANNONCES
Judiciaires (la ligne).....1,25
Réclames (la ligne).....1,00
Commerciales (la ligne).....1,00
Pour les grandes annonces et les annonces répétées on traite de gré à gré.

LE SCANDALE DES CHUTES DE LA DURANCE

ALAIS, CAMARGUE ET Cie

IV

Ainsi que nous l'avons exposé dans notre précédent article la Société des Forces motrices de la Durance avait été autorisée après avis favorable du Conseil général des B-A et de la Ville de Sisteron a établir une usine *provisoire* au Poët (décret du 21 août 1923) sous la double condition

1° de continuer les travaux de la portion Le Poët-Sisteron en vue de la construction de l usine du Pont de Buech.

2° de payer à la Ville de Sisteron jusqu'à la construction de la dite usine la somme de 30.000 francs.

Comme ces deux conditions n'avaient été acceptées par la Société qu'avec l'arrière pensée de ne pas les remplir (tout au moins en ce qui concerne la première des conditions) la Société va essayer de se faire décharger de cette double obligation. Pour ce faire elle adresse à la date du 5 juillet 1927 une lettre à M. le Ministre des Travaux Publics: Qu'invoque-t-elle pour ne pas tenir ses engagements ? Une seule raison : l'affaire n'est pas *suffisamment avantageuse pour elle !*

L'intérêt de notre région, les engagements pris, cela ne compte pas. Elle pense que les dividendes de ses actionnaires pourront être diminués et cela suffit pour qu'elle renie sa parole : « *La construction de l'usine du Poët,* « *dit-elle, nous a coûté 75 millions. La* « *moitié environ de ces capitaux nous* « *a été fournie directement par notre* « *Société-mère la Cie d'Alais-Froges-* « *Camargue, le surplus par émission* « *d'obligations émises à* un taux élevé *et* « *garanties par la même Compagnie.* » Or savez-vous quel est le taux de ces obligations que la Société appelle un *taux* élevé ? — *6 pour cent* ! — Alors que durant cette période l'Etat payait 7 et 8 pour cent pour ses différents emprunts *à l'intérieur* et jusqu'à 14 pour cent à l'étranger, la Société trouve élevé le taux de 6 o|o qu'elle a dû payer. Cela donne une idée de la valeur des motifs invoqués !

La Société invoque en outre l'abandon du projet de construction du barrage de Serre-Ponçon qui aurait promis la régularisation du débit de la Durance ; dès lors, prétend-elle, le débit de 90 mètres qui avait été prévu ne pourrait être atteint. Pour apprécier comme il convient ce que la Société appelle la pénurie d'eau je demande à nos concitoyens d'aller contempler le magnifique déversoir de l'usine du Poët L'eau qui arrive est en telle abondance que ce déversoir rend à la Durance un minimum de 30 à 40 mètres cubes à la seconde qui *ne peut être utilisée par l'usine du Poët* et qui retombe dans la rivière de 25 mètres de hauteur avec un bruit assourdissant et vraiment impressionnant ! Et cette force, hélas ! est perdue pour tout le monde ! Tous ceux qui ont visité l'usine du Poët seront obligés de constater sur ce point la véracité de mes dires.

La Société dans cette même lettre au Ministre des Travaux Publics prétend qu'elle pourrait équiper d'autres chûtes *à meilleur compte* sur des points mieux choisis du territoire C'est peut-être là une chose possible, mais la raison ne me paraît pas suffisante. Que dirait-on en effet d'un particulier qui ayant pris des terres en location dans les Basses-Alpes se refuserait soudain à les exploiter sous prétexte qu'il en trouve d'autres à rendement supérieur dans les grasses plaines de la Beauce ou de la Normandie ? Ce qui est condamnable chez un particulier doit l'être, à mon sens, avec la même force chez une Société si puissante et si riche soit elle.

Malgré le peu de valeur des motifs invoqués la Société des Forces Motrices de la Durance terminait sa lettre du 8 Juillet 1927 adressée à M. le Ministre des Travaux publics par la phrase suivante : « C'est pour l'ensem- « ble de ces raisons M. le Ministre, que « nous avons l'honneur de vous de- « mander *la disjonction de la partie in-* « *férieure de la concession de Sisteron* « *(Le Poët-Sisteron) à laquelle nous* « *renonçons et de vouloir bien trans-* « *former en usine difinitive la centrale* « *existant au Poët qui n'est actuelle-* « *ment autorisée qu'à titre provisoire.*

Veuillez agréer, M. le Ministre, l'assurance de notre haute considération.

signé : L. MARLIO.

Nous verrons dans notre prochain article la réponse à cette lettre ainsi que les protestations véhémentes que soulèveront alors à ce sujet le Conseil municipal de Sisteron et le Conseil général des Basses-Alpes.

EMILE GALICI
CONSEILLER GÉNÉRAL DES BASSES ALPES.

SOUS LE CIEL BLEU DES ALPES PROVENÇALES

UN ADMIRATEUR DE SISTERON

Les journaux nous ont appris cette semaine que l'Académie Française venait de décerner son Grand-Prix de littérature à M. Jean Louis Vaudoyer. La nouvelle nous a été particulièrement agréable, car le bénéficiaire de cette haute récompense est non seulement un des écrivains les plus justement appréciés de notre époque, mais encore — et c'est à ce titre que nous nous réjouissons de la distinction dont il est l'objet — un fervent admirateur de Sisteron et de son illustre fils, Paul Arène.

M. Vaudoyer a écrit dans la " Revue Universelle " du 1er mars dernier une délicieuse étude intitulée " A Sisteron avec Paul Arène ". La lecture de ce morceau est un enchantement. La fantaisie la plus pittoresque s'y allie à une sorte d'émotion voilée et l'on retrouve à chaque page la manière sobre et si personnelle de cet amateur délicat de passé, de jardins, et de belles choses. On lui sait un gré infini d'avior si bien compris l'âme de notre vieille cité, et d'en parler avec une sympathie d'artiste.

" A Sisteron, dit-il, on pense moins au travail des mains mortelles qu'au jeu immortel des Titans " et, plus loin, après une vivante évocation du passé de notre citadelle et " des courants d'air furibonds qui la meurtrissent et la malmènent " après une curieuse description de la rue Droite " si étroitement saisie par l'architecture qu'elle a l'air d'un profond canal " et des " andronnes ", " sournois vomitoires qui descendent de la Citadelle ", il écrit avec enthousiasme : " Sisteron, perle de la Haute-Provence " !

Dans sa pensée d'ailleurs, Paul Arène et Sisteron ne se séparent pas, l'un expliquant et complétant l'autre. " Pour qui aime Jean des Figues, il est impossible de se promener dans Sisteron sans s'y promener avec le chimérique garçon ". Et il s'en va à travers " ce pays ardent, nerveux, plus près du feu que de la cendre où la nature se presse, exige, règne en souveraine ". Il entre dans la maison de la Traverse de la Place où est né le poète, il cherche avec passion, mais sans succès, le château de Maygremine, séjour estival de la belle Renée Cabridens, il déplore en passant " que dans un coin poussiéreux de sa ville natale, le buste d'Arène, enfermé dans une grille haute comme une cage, fasse penser à un " pion " miteux ou à quelque sénateur déporté " ; il retrouve enfin — avec quelle joie mêlée de déception — le jardin du Mardaric et surtout la propriété des " Oulettes ", la " Cigalière " avec le " bastidon " cubique et blanchi à la chaux, la fontaine sous la fenêtre, et le figuier dont les larges feuilles buvaient l'eau froide du vivier. Il se scandalise du délaissement de ce coin évocateur si riche en souvenirs " Un gigantesque laurier, dit-il, est maintenant le maître, un laurier profond comme la nuit. Il couvre la maison, l'enveloppe, la mange. Quel linceul pour la maison morte d'un poète ! "

* * *

M. Vaudoyer ne s'est point absorbé tout entier dans les souvenirs mélancoliques et charmants du passé. Au soir de ses courses poétiques dans les sités aimés d'Arène, il il est allé au Casino entendre le *Printania-Jazz*, et voir danser la jeunesse Sisteronnaise. La grâce " vivante et agile " des jeunes filles le séduit ; il déclare que " beaucoup d'entre elles sont ravissantes ", et se plait à constater qu'elles ont — ce qui est rare — de très jolies jambes". Il rend ainsi témoignage, sans le savoir au vieux proverbe de la vallée de la Durance :

" *Buon vin de Remoulloun.*"
" *Belles filles dé Sisteroun* "

Sans le savoir également, il se livre également au passe-temps favori dArène, qui, de la terrasse du Café du Bel-Air, aujourd'hui disparu, admirait aussi les frais minois et les belles jambes de ses contemporaines, et, dès l'âge de 16 ans, composait sur les plus charmantes d'entre elles une spirituelle chanson, où l'art, une fois de plus, immortalise la beauté fugitive.

* * *

Une note parue ces jours-ci dans les communiqués de la Saison d'Art nous laisse espérer que M. Vaudoyer sera, cet été l'hôte de Sisteron, qu'il assistera à nos fêtes et présidera probablement un des fameux dîners de " cuisine provençale ". Nous pouvons l'assurer qu'il sera reçu chez nous avec la déférente amitié que mérite son grand talent et son intelligente sympathie pour notre cher Sisteron, si sottement méconnu par tant de Béotiens.

Nous essaierons de lui prouver qu'au pays de Paul Arène, la reconnaissance est toujours aussi vivante que l'amour des belles lettres.

Qu'il trouve ici en témoignage de gratitude, les félicitations sincères de la petite ville si singulièrement belle qui rend grâces à l'Académie d'avoir couroné avec tant d'éclat l'œuvre exquise d'un de ses amis.

H. MASSOT-DEVEZE.

Comité des Fêtes

MISE AU POINT

Certaines observations malveillantes ayant été présentées au Comité à propos du changement d'immeuble destiné à l'Exposition des œuvres d'art, le Comité des Fêtes, bien que cette question soit en dehors de ses attributions, (la Fédération des Saisons d'Art étant seule qualifiée pour apprécier l'emplacement le mieux approprié à cette installation) informe le public, afin que son opinion sur la bonne marche des manifestations en préparation ne se laisse point égarer que, si l'ex-Sous-Préfecture a été choisie de préférence aux locaux précédemment désignés, c'est que le dit immeuble offre une sécurité plus grande, une surveillance plus facile des œuvres qui y seront installées, et une disposition mieux en rapport à leur présentation.

Affectée par le Conseil Général sur la demande du Comité, pour utilisation de logement des musiciens de la Flotte et autres sociétés, il vient sur le désir de M. Marcel Provence, commissaire général de l'Exposition de lui être concédé par M. le Préfet sur avis favorable de la Commission Départementale ; le Comité en ayant fait abandon en sa faveur.

Il n'y a donc là aucune idée intentio-

© VILLE DE SISTERON

nelle de favoriser les intérêts d'un quartier, encore moins ceux de Monsieur X ou Y. Toutes les manifestations prévues se dérouleront en temps voulu et un peu partout.

D'autre part l'Ecole communale désignée pour l'établissement de diverses sections telle que l'importante Exposition Scolaire n'est pas abandonnée et le Comité sur les instances d'un nombre important de commerçants et d'industriels, étudie la possibilité d'une installation conforme aux désirs exprimés par cette intéressante corporation.

Voilà une mise au point qu'il était bon de faire ; d'autres suivront s'il le faut.

Qu'on y songe bien ! Il n'y a pas de manifestation qui tienne sans une cohésion solide de toutes les organisations vitales d'un pays ; une erreur est toujours possible, mais avant tout le Comité ne vise qu'à la réussite des fêtes inscrites à son programme.

Le Comité.

Conseils aux Educateurs de Vers-à-Soie

(*suite*)

Délitages

Les vers à soie n'absorbent pas entièrement la nourriture qui leur est distribuée. Ils laissent des fragments de limbe, des nervures et des pétioles incomestibles, et des branchettes quand on leur a donné de la feuille aux rameaux, au cinquième âge. Mélangés aux déjections, ces déchets fermenteraient vite, en dégageant de fort mauvaises odeurs, qui incommoderaient les vers et l'humidité née de la fermentation favoriserait l'apparition des maladies.

Pour changer de litière, on répand sur les vers des feuilles fraîches entières et l'on opère ensuite comme pour la première levée.

Aux deux derniers âges, les vers sont assez forts pour être transportés à la main d'une claie à l'autre.

Il convient de déliter les vers une fois par jour ou, à défaut de temps, au moins avant l'entrée en mue et à la sortie, et tous les jours après la quatrième mue.

Les litières véhiculent les germes de maladies. Elles ne doivent pas être répandues à tort et à travers sur le sol de la magnanerie ou ses environs. On les enferme dans les papiers qui les supportent et on les enfouit immédiatement comme engrais, loin de la magnanerie.

* * *

Espacement des vers

On profite des délitages pour " espacer " largement les vers, ce que les sériciculteurs négligent trop souvent de faire. Des vers entassés vivent mal ; éprouvent des difficultés à respirer, transpirer et se déplacer. Les cocons sont faibles. Si une maladie éclate, la contagion est rapide. C'est surtout aux premiers âges qu'il convient d'espacer largement les vers. Le ver à soie est comme tout animal ; s'il a souffert dans sa jeunesse, il s'en ressent toute la vie.

* * *

Egalisation des vers

On doit s'efforcer à conduire l'élevage de manière à ce que tous les vers soient du même âge et de la même taille. Des vers égaux donnent toujours les plus forts rendements.

L'égalisation des vers s'obtient par la mise à part des éclosions du même jour, et la répartition uniforme de la nourriture à tous les vers.

Les vers retardataires, observés aux mues, sont placés à l'endroit le plus chaud de la magnanerie, c'est-à-dire sur les rayons supérieurs des étagères. Leur apétit étant excité par la chaleur, on leur sert quelques repas supplémentaires, et ils ont tôt fait de rattraper les autres vers maintenus au bas de l'étagère. On réunit ensuite les vers égaux.

* * *

Coconnage

L'expérience apprend au magnanier à discerner le moment exact où les vers vont " monter ".

Les vers " mûrs " à point sont placés, à la main, sur des claies de coconnage, préparées d'avance, et tenues horizontalement, pour contrarier les vers dans l'impulsion naturelle qui les pousserait à s'élever vers les sommets des claies avant de coconner.

On répartit les vers sur toute la surface de la claie, espacés de facon à ce qu'ils ne se gênent pas entre eux.

L'exposition au soleil stimule l'activité de coconnage des vers.

* * *

Maladies

Diverses maladies peuvent atteindre les vers à soie : La pébrine, la flacherie, la grasserie et la muscardine.

Pébrine. — La pébrine, maladie très dangereuse, se communique surtout des parents aux enfants et se contracte aussi par contrat immédiat d'un ver malade avec un ver sain, ou par ingestion, avec de la feuille de mûrier, des germes du petit organisme vivant parasite ou microbe qui la provoque.

(*A suivre.*)

Léon ANGIÈS.

Papier ver-à-soie
et Thermomètre
en vente à la
Librairie - Papeterie - Imprimerie
Pascal LIEUTIER
25, rue Droite Sisteron

Souscription en faveur de Mme Veuve Martinez

Gueyrard, mercier	20
Boucard Julien	5
Girard Gédéon	5
Rullan Michel	40
Rullan Jean	10
Mlle Savournin	10
Mme Veuve Beinet	5
Perretto, maçon	2
Jullien, bourrelier	5
Bourgeon	15
Imbert, bijoutier	10
Bernard, droguiste	5
Tourniaire	2
Cimamonti frères	3
Richaud C	5
Audibert, épicier	5
Anonyme	5
id.	10
id.	5
id.	1
id.	1
id.	3
id	2
id	5
Mme Bourgeon, couturière	5
Siard	5
Samuel	5
Albert	1
Dussaillant	3
Ferron, restaurant	4
Eyraud Paris Modes	5
Roux, épicerie	5
Musso Georges	5
Robert	5
Famille Albert	5
Annette Albert	2
Meyssonnier	3
Aubert, bijoutier	10
Féraud, cycles	50
Honoré, confections	5
Clément, assurances	2
Julien, chaussures	20
Put, café	5
Roa	5
Brouchon	5
Richaud, boucher	15
Anonyme	5
id.	5
id.	2
id	1
id.	0, 50
id.	5
id.	5
Vignet	30
Imbert Henri	5
Rolland, boucher	5
Veuve Rey	4
Reymond, boulanger	5
Canavésio Ernest	5
Lagarde	10
Martin Henri	10
Izard Joseph	10
Béraud	5
Barthélémy	5
Borrély	10
Burle, boulanger	60
Preyre	10
Mariani	2
Brun, restaurant	5
Anonyme	3
id.	2
id.	5
id.	5
id.	2
id.	1
id.	2
id.	10
id.	2
id.	5
id.	3, 50
id.	1
id.	10
id.	20
Mme Veuve Nicolas	3
Bruchi	3
Chabert	5
Blanc Aimé	4
Famille Reboul	5
Imbert Gabriel	5
Famille Bayle	5
Les Sœurs de bon secours	3
Bonfort	5
Machemin	10
Nevière	10
Mme Machemin	10
Arnaud	5
Un groupe	9
Siard, café	5
Peignon, café	5
Yot, café	5
Blanc, Saint-Geniez	5
Silve Ernest	5
Guigues Germain	5
Martinelli Mario	2
Latil Léon	2
Veuve Autran	10
Jourdan, de Noyers	2
Allibert	2
Louis Léon	5
Fiastre, Casino	10
Arnaud, cycles	5
Jansson Marcel	5
Colomb Raoul	10
Vincent	5
Audibert, boucher	5
Courbon	30
Total	832

(*à suivre*)

Chronique Locale et Régionale

SISTERON

A propos de Syndicat d'Initiative. — Si nous voulons bien nous faire l'écho des lecteurs qui suivent hebdomadairement la lecture de *Sisteron-Journal*, nous sommes heureux de constater que l'idée de la création d'un syndicat d'initiative que nous avons lancé a trouvé crédit auprès de certains compatriotes qui nous ont démandé de généraliser la création de ce syndicat. Rien n'est plus facile, nous mettons notre journal à la disposition de ceux qui auraient des observations à développer à ce sujet. Ils travailleront pour le bien du pays.

Une indiscrétion nous permet de dire qu'après les grandes fêtes d'Août cette affaire prise sur le vif sera étudiée au point de vue pratique et qu'au cours de cet hiver des réunions seront données pour élaborer le plan d'ensemble. Déjà on nous a cité un nom aussi modeste que compétent qui en prendrait la direction.

D'avance nous acceptons la personnalité lancée qui est issue d'une vieille famille bien sisteronnaise et dont l'amour pour son pays et la fonction qu'il occupe font de lui un président de choix.

A vendre motocyclette Terrot 2 3/4 H. P. en bon état. S'adresser chez M. Louis REVEST, ferblantier, Sisteron

Avis. — L'administration des Postes recommande aux expéditeurs de porter sur la souscription de leurs envois pour l'Allemagne, l'indication de l'Etat, province ou cercle dans lequel est situé la localité de destination.

L'observation de cette règle permet en facilitant l'exécution du service, d'assurer aux envois l'acheminement le plus rapide.

Un evènement.

L'évènement le plus important de la semaine que la chronique locale puisse noter c'est le déménagement des services municipaux installés depuis une vingtaine d'années dans l'ancien établissement des pénitents Ils viennent reprendre leurs lieux et places dans l'ancienne mairie située sur la place qui porte son nom.

De par les grosses réparations qu'on lui avait fait subir, cet immeuble devient le nouvel Hotel-de-Ville de Sisteron, il possède un balcon d'où sera harangué le public et sa facade au style gothique fait oublier le style plus modeste qui ornait l'ancien.

On se demande pour quel motif les services municipaux ont tant tardé de de s'y installer alors que depuis longtemps cet édifice qui a les apparences d'une solidité à toute épreuve était isolé, car si son isolement avait encore un peu duré, c'était un immeuble tout neuf coutant la modique somme de 110.000 frs. mis uniquement à la disposition des hirondelles et des rats qui déjà songaient à y installer leurs pénates.

Mais tout vient à point à qui sait attendre et nous espérons que bientôt les colonnes qui soutiennent la facade tresailleront de joie en écoutant les douces et belles délibérations que l'éloquence de nos édiles laissera échapper de leurs séances.

On demande une apprentie modiste. S'adresser chez Madame Esclangon, traverse de la place.

Concert Eugéne Reuchsel.

C'est ce soir à l'Ecole Supérieure que nous aurons le plaisir d'entendre aux côtés de Madame VALETTE, cantatrice dont nous avons déjà vanté l'exquise voix, le grand et célèbre pianiste Eugène REUCHSEL qui doit sa haute notoriété à son style irréprochable, à sa sonorité orchestrale et à son mécanisme transcendant.

Le passage de ces deux brillants artistes restera dans les annales musicales de notre ville et nous ne pouvons qu'encourager tous les amis du Grand Art, à venir en nombre applaudir celui qui met son admirable talent au service de notre musique contemporaine, en organisant chaque année, un nombre considérable de concerts dans un but de décentralisation.

Coopérative.

Une dernière permanence pour le paiement des intérêts de 1927, sera établie les 17 et 18 courant. Les intérêts qui n'auront pas été retirés ne seront payés qu'en 1929.

CINÉMA-CASINO
Samedi 16 *Juin, soirée*
avec orchestre symphonique
PARAMOUNT-JOURNAL
Esterella
Comédie sentimentale en 5 parties
Le courrier rouge
avec Priscillia DEAN
Super production dramatique 6 parties
COMIQUE en 2 parties
La semaine prochaine :
LE ROI DU JAZZ
avec Victor MARCONI
Une surprise vous attend !!.

Refugies Russes.

Il est porté à la connaissance des réfugiés russes que l'Office russe des Réfugiés (ancien consulat de Russie, à Nice) a été transféré le 1er juin courant au Palais du Logis, 16, avenue Shakespeare, à Nice.

La Chancellerie est ouverte au public, comme par le passé, tous les jours de 9 heures à midi, sauf jours feriés.

L'Office se met à leur entière disposition pour tout ce qui peut les concerner (leur identité, leurs papiers, traduction de tous documents en langue russe et authenticité).

© VILLE DE SISTERON

Foire — Après-demain lundi se tiendra une grande foire à Sisteron.

On demande :

un apprenti sculpteur ayant quelques notions de dessin. S'adresser chez M. IMBERT, 1, rue Pousterle Sisteron.

Un apprenti cuisinier. S'adresser au bureau du journal.

Un apprenti imprimeur. S'adresser à l'imprimerie-librairie Lieutier.

M. RAMÈRO

garagiste à Sisteron

représentant général des moteurs Vialis de Grenoble et des batteuses-vaneuses de la maison Perréal de Nantua (Ain) exposera **lundi 18 jour de foire à Sisteron** de 11 h. à 15 heures ces appareils agricoles et fera une démonstration de tout le matériel.

ETAT-CIVIL

du 8 au 15 Juin 1928

PUBLICATIONS DE MARIAGES

Entre Oswald Honoré Reymond, mécanicien à Sisteron et Marie-Rose Louis, s. p. à Sisteron.

MARIAGES

Antoine Eraibicchi, employé à la Papeterie Valdor à Sisteron et Léontine Antonia Roman.

NAISSANCES

DÉCÈS

Néant.

A nos lecteurs

En recommandant la Poudre Louis Legras à nos lecteurs atteints d'asthme, de catarrhe, de suites de bronchites, nous leur éviterons bien des souffrances Cette merveilleuse Poudre, qui a obtenu la plus haute récompense à l'Exposition Universelle, calme instantanément l'asthme, l'oppression, l'essoufflement, la toux des vieilles bronchites et guérit progressivement.

Une boite est expédiée contre mandat de 4 francs (impôt-compris. adressé à Louis Legras, 1, Boulevard Henri-IV, Paris.

A louer

joli logement *entièrement remis à neuf, exposé au soleil, bien ajouré et bien aéré, avec balcon ayant vue sur la campagne.*

Ce logement situé au rez-de-chaussée convient à personne seule ou à ménage de deux personnes.

S'adresser de suite à l'Imprimerie-Librairie Lieutier Sisteron.

Dr AUDIBERT-ROUSSET

33, Boulevard Philipon - Marseille

nez, gorge, oreille, larynx chirurgie de la Tête et du Cou

Consultation : **17 Juin** *de 8 heures à midi (Hôpital Sisteron)*

Brulerie des trois nègres

SALON (B.-d-R.) demande partout même dans villages, Hommes, Dames pour vente excellents CAFES TORRIFIES. Gros bénéfices.

Le tue-mouche **Fly-Tox** et son appareil sont en vente à l'imprimerie, Papeterie LIEUTIER, Sisteron.

Transports - Sable - Gravier

VENTE DE FUMIER

—o— PRIX MODERÉS —o—

S'adresser

Joseph ANDINE

7 - Rue de Provence — **SISTERON**

DESTRUCTION FOUDROYANTE DES PUNAISES

et de leurs œufs par l'**OXYTOUT** insecticide liquide

Droguerie P. BERNARD

25, Rue Droite, SISTERON

Articles de pêche en vente à la librairie-papeterie LIEUTIER.

Extrait des minutes du Greffe du Tribunal correctionnel des Basses-Alpes.

Par jugement rendu contradictoirement le dix-huit mai mil-neuf-cent-vingt-huit par le Tribunal correctionnel des Basses-Alpes. le nommé **Reymond Auguste Joseph-Firmin**, 58 ans, né le 25 septembre 1869 à Saint-Vincent (Basses-Alpes), débitant de boissons, demeurant a Sisteron, Place de l'Horloge, a été déclaré coupable du délit de mise en vente de vin falsifié par addition d'eau et condamné à quinze jours d'emprisonnement avec sursis et cinq cents francs d'amende avec insertion de l'extrait du jugement dans le *Sisteron-Journal*, affichage pendant sept jours à la porte de l'établissement du condamné et ce aux frais de ce dernier.

Pour extrait conforme :
Le Greffier du Tribunal,
GUIEU.

Vu au Parquet :
Le Procureur de la République,
BERNARD.

AGENCE des ALPES

Avis aux propriétaires

Si vous voulez bien vendre vos propriétés, vos immeubles, vos fonds de commerce, faites-vous inscrire gratuitement à l'**Agence des Alpes, 8,** Place de l'Horloge — **SISTERON**

HERNIE

R.C. Seine 102.310

Membre du Jury et Hors Concours

Grace aux célèbres appareils sans ressort à **compression souple** de

M. GLASER le grand spécialiste de **Paris,** 44, Bd **Sébastopol**, la hernie, infirmité dangereuse et souvent mortelle n'est plus désormais qu'un vain mot.

Sanctionnés officiellement par le Corps Médical, le 5 Juillet 1922, ces nouveaux appareils, appliqués à des milliers de désespérés, réalisent chaque jour des prodiges et procurent à tous ceux qui les ont adoptés la **sécurité**, la **santé**, et selon l'avis des malades eux-mêmes, la **guérison définitive**.

Devant de tels résultats, garantis toujours par écrit, tous ceux atteints de hernie, doivent s'adresser sans retard à M. **GLASER** qui leur fera gratuitement l'essai de ses appareils de 8 heures à 4 heures à

ORAISON, 19 Juin, de 9 h. à 3 h. 1/2 Hôtel Nègre.

DIGNE, 20 Juin, Hôtel Boyer-Mistre.

MANOSQUE, 21 Juin, Hôtel Pascal.

FORCALQUIER, 22 Juin, de 8 h. à 3 heures, hôtel des Lices,

SISTERON, 23 Juin, hot. des Acacias.

RÉCHAUD ÉMÉ

AU GAZ DE PÉTROLE SURCHAUFFÉ

DÉMONSTRATION ET VENTE :
Chez M. **REVEST LOUIS**
Ferblantier à SISTERON

PORCS

CASTEL Elevage VIERZON (Cher)

A vendre toute l'année directement sans intermédiaire, l'expédie franco de port et emballage, mortalité de route à ma charge. Porcelet, depuis 50 fr. la pièce. DES PORCS DE 1er CHOIX. — Demandez-moi mes prix pour toutes catégories. *Écrivez-moi.*

Location d'Automobiles

les taxis : JEAN GALVEZ

sont les mieux suspendus et les meilleur marché au kilomètre, adressez-vous

12, Rue de Provence, SISTERON

—o— *TELEPHONE* **2.** —o—

BUVEZ L'EAU MINÉRALE

de SAINT-PIERRE-D'ARGENÇON

GARANTIE NATURELLE

Exempte de gazéification artificielle R. C. Gap N° 1168

Pour renseignements, écrire au Directeur de la Source de St-Pierre d'Argençon (H-Alpes)

Location d'Autos

LA SUPER LIMOUSINE 4 ET 6 PLACES

DOUBLE SEPARATION -:- DERNIER CONFORT

TAXI : JEAN RULLAN

Téléphone 17. — **SISTERON** — Rue Mercerie No 6

LIQUIDATION

Edouard RAVOUX

NOUVEAUTES - Grand'Place - Sisteron

Fonds de commerce à céder et magasin à louer

XXXXXXXXXXXXXXXXXXXXXXXXXXXX

DEPOT

de la Cordonnerie Française

LÉON MAUREL

-:- 5, Rue Droite, Sisteron -:-

Bonnes et Belles Chaussures en tous genres vendues au prix de fabrique

— Grand choix — de Pantoufles à bon marché

CHAUSSURES sur mesures. Livraison rapide

La maison se charge des réparations

La clientèle profitera du Carnet familial.

M. Maurel continue la vente des articles de bourrellerie et cordages avec baisse de prix.

Location d'Automobiles

-:- *Voitures fermées et confortables* -:-

TAXI - ALIBERT

CAFE DES ALLIES

Téléphone **3.** *SISTERON.*

© VILLE DE SISTERON

GARAGE CENTRAL

BUES FRERES

Automobiles et accessoires - Poids lourds - Tracteurs agricoles
Moteurs à explosion et électriques

Téléphone 18 — Place de l'Eglise — Adresse Télégraphique BUES autos, SISTERON

---

les Automobiles CITROËN SONT :

simples-robustes-économiques-bon marché

COMPAREZ LES PRIX ! !

Une conduite intérieure CITROEN cataloguée 25.600 frs. est livrée avec éclairage et démarages électriques, dispositif d'éclairage "Code" avertisseurs de ville et de route, essuie glace automatique ; montre, compteur kilométrique, indicateur du niveau d'essence, freins sur les 4 roues avec *Servo frein* filtres à air, à huile et à essence, thermomètre de radiateur, miroir rétroviseur, peinture émail avec filets, garnitures intérieures, premier choix, sièges ajustables à volonté, outillage complet, 5 roues garnies, enjoliveurs de roues, etc., etc.

Demandez des renseignements sur la FAMILIALE 6 places 9 cv. et sur la conduite intérieure demi-luxe à 22 600 francs.

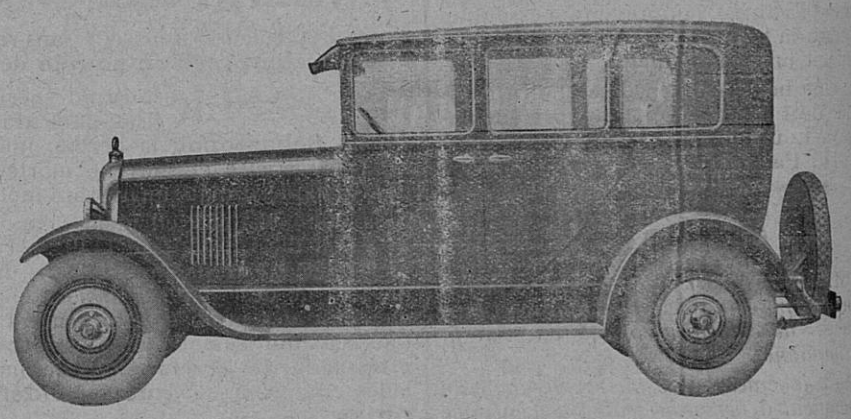

---

atelier Mécanique de réparations

AVEC OUTILLAGE PERFECTIONNÉ - AGENCEMENT MODERNE

Dépannage **Rapidité d'execution — Prix moderés** Remorquage

STOCK DE BANDAGES POIDS LOURDS

toutes dimensions en magasin

Mise en place
IMMEDIATE
par
presse hydraulique

STOCK DE PNEUMATIQUES

Stock de Roulements à Billes et de Pièces de rechange de toutes marques

DEPOT DES BATTERIES DININ
charge d'accumulateurs

ESSENCES ET PETROLES
— gros et détail —
Dépositaires de DESMARAIS frères

AUTOMOBILES D'OCCASION 5 & 10 C. V.

Le gérant :

Vu pour la légalisation de la signature ci-contre, Le Maire,

© VILLE DE SISTERON