40e Année - N° 3066. Le No 0,25 c. Paraît le Samedi 7 Juillet 1928.

SISTERON-JOURNAL

REPUBLICAIN DE GAUCHE

Politique, Littéraire, Commercial et d'Annonces Judiciaires

ABONNEMENTS
PAYABLES D'AVANCE
DOUZE francs par an
ETRANGER port en sus

ADMINISTRATION ET RÉDACTION, 25, Rue Droite, 25, SISTERON
R. C. Sisteron No 117. C.-C. Chèque Postal Marseille 156.36
Fondateur : A TURIN — Directeur-gérant : M.-PASCAL LIEUTIER
LES MANUSCRITS NON INSÉRÉS NE SERONT PAS RENDUS

On s'abonne dans tous les Bureaux de Poste

ANNONCES
Judiciaires (la ligne)..... 1,25
Réclames (la ligne).....1,00
Commerciales (la ligne).....1,00
Pour les grandes annonces et les annonces répétées on traite de gre à gré.

LE SCANDALE DES CHUTES DE LA DURANCE

ALAIS, CAMARGUE ET Cie

VII

La motion si énergique votée par le Conseil municipal de Sisteron en septembre dernier et qui affirmait de façon si formelle les droits de notre Ville à l'encontre de la Société des Forces Motrices de la Durance eût son écho devant le Conseil général des Basses-Alpes saisi de la question.

Une longue discussion s'engagea En ce qui me concerne, me débarrassant de toute question personnelle je fis au Conseil général l'exposé juridique de la question. Un contrat synallagmatique c'est-à-dire liant les deux parties était intervenu en 1919 entre l'Etat et la Société obligeant cette dernière comme contre-partie à la concession de la chûte, à construire à Sisteron, au pont de Buëch l'usine hydro-électrique Un deuxième contrat était intervenu en 1923 entre la Ville de Sisteron et la Société par lequel cette dernière reconnaissait que l'usine qu'on allait l'autoriser à construire au Poët n'était que *provisoire*, que les travaux de construction de l'usine du Pont de Buëch allaient continuer, qu'ils seraient terminés avant 1930 et que jusqu'à la construction de cette usine la Société paierait la somme annuelle de 30.000 francs.

Je démontrerai qu'un contrat lie toutes les parties contractantes même lorsque la signataire est une puissante société, qu'un contrat n'est pas un "chiffon de papier" et qu'il doit être respecté. Au surplus le Ministre lui-même n'avait pas qualité pour défaire une convention particulière intervenant entre la Société et la Ville de Sisteron (convention du 6 août 1923). Les contrats librement consentis ne peuvent être résiliés ou modifiés que du consentement des parties et en cas de désaccord c'est au pouvoir judiciaire et non au pouvoir exécutif qu'il appartient de décider. La séparation des Pouvoirs est la sauvegarde des droits et des libertés des citoyens. Le jour ou un Ministre aurait qualité pour modifier à sa guise les conventions librement contractées par les citoyens l'arbitraire et le despotisme ne manqueraient pas de s'installer en maîtres au sein de notre organisation sociale

Les considérations d'ordre social sont la base même de la République. Elles ont été longuement développées par Montesquieu, je suis peiné d'être obligé de le rappeler a ceux qui se réclament sans cesse des Encyclopédistes dans leurs discours et leurs écrits et qui en la circonstance au lieu de défendre les intérêts de la Ville de Sisteron et du département des Basses-Alpes trouvent à chaque instant que la Société des F. M. de la Durance fait une part trop belle aux deux collectivités que nous venons d'indiquer.

Je crois avoir défendu de toutes les forces de mon énergie devant l'assemblée départementale les droits de la Ville de Sisteron et du département tout entier. J'ai eu la satisfaction d'obtenir en la circonstance les félicitations de tous ceux qui s'intéressent à l'avenir de notre Cité et de notre Région. Mes adversaires politiques eux-mêmes m'ont rendu hommage sur ce point et je ne saurai trop les en remercier : « Nous devons à la vérité de dire que M. Galici s'est efforcé lui aussi de faire aboutir notre point de vue. » (Journal *La Défense* du 25 septembre 1927).

La conclusion du débat fut la suivante : Le Conseil général fit sien le vœu si formel et si catégorique émis par le Conseil municipal de Sisteron et dont nous avons publié la teneur dans notre dernier article Il décida que ce vœu serait présenté au Ministre des Travaux publics par la Commission d'électricité du Conseil général accompagnée des parlementaires du département, du Conseiller général de Sisteron, dés délégués du Conseil municipal de Sisteron, avant que la Commission consultative des forces hydroliques eût été appelé à donner son avis.

Nous ferons dans notre prochain article le récit des deux interviews que la Commission composée ainsi qu'il est dit ci-dessus, eût avec M. Tardieu, Ministre des Travaux publics. Le contribuable qui paie a le droit de connaître dans ses plus menus détails la façon dont son patrimoine est géré par ceux qu'il a investi de cette mission. C'est là un des principes essentiels de toute Démocratie ; le républicain-socialiste que je suis ne faillira pas à cette tâche.

EMILE GALICI
CONSEILLER GÉNÉRAL DES BASSES ALPES.

Nos Fêtes

Comme il fallait s'y attendre, l'appel du Comité a suscité un bel élan dans notre ville justement réputée par son entrain.

Une foule nombreuse se pressait vendredi dernier à la réunion organisée à la mairie pour préparer la fête du costume alpin. En grand nombre, jeunes et vieux s'apprêtent à revêtir les pittoresques costumes de nos ancêtres le 5 août prochain. Sisteron présentera ce jour-là un coup d'œil unique et une folle animation.

Les manequins si gracieusement habillés en vieux sisteronnais dans les vitrines de M. Reynaud et de Mmes Morère-Talon ont obtenu un vif succès. Toute la semaine, des groupes de curieux n'ont cessé de stationner devant cette originale exposition qui a été particulièrement admirée.

Une foule de dames et de messieurs, de jeunes gens et de jeunes filles se sont fait inscrire parmi les chanteurs qui doivent exécuter des chœurs en provençal pendant les fêtes. Tous ont été intéressés par le choix des morceaux qui sont de premier ordre. Une chanson inédite de Paul Arène : Lou Vin de Sisteroun, Canta Cigalo *du capoulié Jouveau, un hymne solennel à Paul Arène du distingué félibre Léotard composent le programme de ces chœurs. Les répétitions ont commencé dimanche dernier au milieu de l'entrain général avec l'aimable concours du Printania-Jazz. Les premiers résultats sont excellents et il y a lieu de féliciter les choristes improvisés de leur sens artistique et de leur facilité musicale. Les répétitions continueront le Jeudi à 21 heures et le dimanche à 16 heures à la mairie.*

Enfin la Kermesse de dimanche prochain s'annonce comme devant obtenir un très grand succès : théâtre, bals, concert, bataille de confetti, illuminations, rien ne manquera pour que la gaîté soit générale. Les organisateurs et organisatrices nous ménagent d'agréables surprises. Le bal d'enfants sera une des attractions les plus réussies et les mamans rivalisent d'imagination et de bon goût pour préparer à leurs bambins de ravissants costumes.

Afin que tout le monde puisse participer à la fête, l'entrée générale de la kermesse n'est fixée qu'à 1 fr. Nous donnerons dans notre prochain numéro le programme complet de cette journée qui sera certainement rehaussée par la présence de nombreux étrangers.

De l'utilité d'un Syndicat d'Initiative

Au congrès des S. I. de Provence qui s'est tenu à Digne, le S. I. de l'Ubaye a déposé un vœu qui nous lèserait dans sa réalisation. Dans l'absence d'un S. I. de notre ville, un ami de Sisteron présent a fait les plus expresses réserves sur ce vœu. L'inspecteur du P. L. M. présent, a donné à notre ami, assurance que rien ne serait modifié. Voici le vœu :

S. I. vallée de Barcelonnette, vallée de l'Ubaye et de Beauvezer.

1o — Que le Ministre des Travaux publics prévoit désormais les Crédits nécessaires pour l'ouverture du Col d'Allos dès le premier Juin.

2o — Que l'administration des Ponts et Chaussées approuve le rattachement administratif des refuges d'*Allos et de la Cayolle* au T. C. F.

3o — Qu'une surveillance attentive soit exercée par les Ponts et Chaussées sur le matériel et le fonctionnement des services publics non subventionnés.

4o — Que les services du Ministère de la Guerre procèdent dès les premiers jours de Juillet à la réfection du chemin stratégique du *Parpaillou* mettant en communication la vallée de l'Ubaye avec Embrun.

5o — Modification à apporter au service d'hiver de la Compagnie P. L. M. de la route des Alpes.

1re journée Nice-Digne aucun changement.

2me journée, au lieu d'emprunter la route de Sisteron, les autocars se dirigeraient par la vallée de Seyne sur Barcelonnette où aurait lieu le déjeuner, le coucher serait prévu à Gap.

Pour la descente Grenoble-Nice, l'itinéaire serait le même.

La preuve est faite une fois encore de l'utilité d'un S. I. à Sisteron.

Un Touriste gavot.

* * *

Nous nous permettons d'ajouter quelques lignes au si judicieux article ci-dessus pour signaler à nos concitoyens qu'il est de toute urgence de créer un syndicat d'initiative ; nous les avons déjà entretenus de cette question, nous y revenons encore parce que nous comprenons que Sisteron sera la victime expiatoire des uns et des autres, alors que par sa situatiou géographique, son climat, son bon air, la production variée de son sol, elle devrait être privilégiée à tous les points de vue. Il faut donc nous défendre, nous ne pourrons être défendus que par la création d'un Syndicat d'Initiative : il empêchera que des vœux soient émis à notre encontre, surtout lorsqu'il s'agit de protester contre celui émis à Digne qui demande le détournement par Seyne, des autocars de la Compagnie P. L. M. qui traversent en été comme en hiver notre pittoresque région, nous pourrons même obtenir que ces autos-cars fassent escale à Sisteron ; nous les verrons alors déverser dans notre ville leur charge de touristes comme ceux que nous avons vus à Barcelonnette l'an dernier.

Il est donc de toute nécessité qu'une personnalité prenne la tête du mouvement et essaie de constituer dans notre région ce bienfaisant syndicat.

Nous tenons à remercier le "Touriste Gavot" de son heureuse intervention à Digne en faveur de notre pays. Cette intervention nous dicte déjà notre devoir. P. L.

LES HÉROS DE L'AIR

La conquête de l'air est un perpétuel acte d'héroïsme. Est-ce ce renouvellement constant du sacrifice qui fait qu'on oublie un peu trop le passé au bénéfice du présent ? Il y a dix ans, l'aviation contribuait magnifiquement à la victoire décisive ; mais alors que toutes les autres armes trouvaient leurs historiens passionnés, l'arme nouvelle tombait lentement dans l'oubli. Les *Lectures pour Tous* commencent dans leur numéro de Juillet l'œuvre de réparation légitime, en publiant *Une bataille aérienne il y a dix ans*, d'après des documents authentiques, et continueront en août par la *Mission spéciale de Robert de Flers*, d'après sa correspondance inédite. Ces deux premiers articles, fort émouvants, sont de Jacques Mortane.

© VILLE DE SISTERON

RÉUNION
des patrons patissiers-confiseurs
A SISTERON
le Mardi 3 Juillet 1928

Mardi dernier se sont réunis à Sisteron, les Confiseurs-Patissiers des Hautes et Basses-Alpes pour la formation du Syndicat Alpin.

Indépendamment de la presque totalité des Confiseurs des Alpes, y assistaient également M. Bedos, le dévoué président du syndicat de Marseille, ainsi que M. Foulon, Escoffier, Beynet de Marseille, Borrély, président du Syndicat d'Aix.

Après les arrivées se produisant de 9 heures à 11 heures du matin par trains et autos, les réceptions terminées, accompagnés par leurs collègues de la localité, parmi lesquels il y avait à regretter l'absence de M. Bonnet, que le décés de sa belle-sœur survenu la nuit précédente, retirait du plaisir et des travaux de cette journée, sous le beau ciel du pays, fut fait un tour de ville.

Suivit l'apéritif d'honneur et un sympathique banquet qui réunirent au Touring-Hôtel ces favoris des fins palais.

Il en est de toute justice de faire les éloges de ce distingué établissement. Si le principal souci des confiseurs est de chercher à faire manger bon, ils savent aussi le désirer et l'apprécier à l'occasion. M. Ricou, directeur de l'établissement, le savait ; aussi, tout fut impeccable, imposant de futurs retours.

En raison de l'obligation à terminer dans la même journée, les travaux commencèrent immédiatement par un exposé de M. Bedos, traitant de questions syndicales, suivi d'un rapport détaillé de M. Brouchon, d'où ressortent, entre autres choses, la nécesité de concentrer les bonnes idées, les efforts, les possibilités pour le développement d'une région unique, trop méconnue ; s'entraider mutuellement avec les entreprises de tourisme et autres études ou projets, desquels les Confiseurs ont besoin, mais par retour, elles ont aussi besoin des confiseurs.

Enfin, le Conseil d'administration fut formé comme suit :

MM. Forest à Gap, Président
Varaine à Gap, Vice-Président
Barret à Gap, Secrétaire
Brouchon à Sisteron, Trésorier
Manfrédi à Manosque
Bonnet à Laragne
Bellon à Peyruis
Chabre à Saint-Bonnet
Besson à Digne
Meillan à Oraison.
Voyron à Barcelonnette.

Puis sous l'impression laissée de cette belle journée et celle heureuse que produit nos fêtes d'août, des retours se sont promis ainsi qu'une future réunion pendant lesdites fêtes.

Chronique Locale et Régionale

SISTERON

Cercle de la Fraternité.

La Commission du Cercle se fait un devoir d'appeler l'attention de ses membres sur sa situation présente. Depuis quelque temps, notre Cercle n'est pas fréquenté aussi assidûment comme il le fut autrefois, il y a quelques années seulement. Cette situation qui est préjudiciable à sa vitalité nous met dans la nécessité d'adresser un pressant appel à tous les sociétaires, et ensuite à tous les hommes réfléchis qui comprennent l'avantage qu'il y a à tenir notre Chambrette debout. Sa longue existence nous rendra de grands services, parce que c'est dans son local que nous irons abriter nos moments de loisir aux longs jours d'hiver, de même nous irons nous reposer dans la fraîcheur de son habitat des chaudes journées d'été C'est ainsi que pratiquaient nos anciens en nous léguant cette tradition de fraternité et de camaraderie.

Aussi, ouvriers et travailleurs de toutes conditions, cultivateurs et artisans, unissons nos volontés, soyons de bons sociétaires et fréquentons notre Cercle le plus souvent possible afin de le rendre plus prospère. L'effort n'est pas gros, il suffit de vouloir car les cotisations actuelles ne sont plus suffisantes pour couvrir les nombreux frais qui découlent de sa gestion et qui augmentent sans cesse. Malgré ce gros inconvénient, nous ne perdons pas l'espoir de voir encore pour notre Cercle une longue existence si notre appel est entendu, et c'est le moment d'y répondre.

Soucieux de faire notre devoir, espérant que ce n'est pas en vain que nous faisons cet appel, à tous nous souhaitons la bienvenue en leur disant Salut et Fraternité.

La Commission.

Recensement de la classe 1928.

La loi du 31 mars 1928 sur le recrutement de l'Armée prévoit que seront portés sur les tableaux de recensement de la classe en formation les jeunes gens ayant atteint ou devant atteindre *20 ans révolus* au cours de l'année.

Cette nouvelle disposition sera appliquée pour le recensement de la classe 1929.

Un arrêté ministériel qui sera publié dans le dernier trimestre de 1928 fixera les modalités du recensement pour l'année 1929.

On nous prie d'inserer :

On voudrait savoir :

Pourquoi la municipalité donne de gré à gré les travaux de démolition de l'ancienne bascule et la contruction des nouveaux lieux d'aisance.

La ville de Sisteron compte pourtant un nombre assez respectable d'entrepreneurs qui sont soumis à tous les impôts, patente, etc..

Aussi on se demande s'il ne serait pas préférable de donner les travaux en adjudication sans faire comme toujours favoriser un conseiller municipal entrepreneur.

Un groupe d'entrepreneurs.

Mairie.

Le public est prévenu que les services municipaux sont transférés depuis quelques jours à la nouvelle mairie. C'est là qu'il devra s'adresser à l'avenir.

Un beau geste.

A l'occasion du mariage qui a eu lieu à Sisteron entre Mlle Suzanne Fiastre et M. Antoine Decaroli, la somme de 80 francs a été remise à M. le Maire au profit de la caisse des Mutilés de Sisteron par M. Fiastre, directeur du Casino de notre ville, père de la toute jeune et gracieuse épousée.

Le conseil d'administration de cette association, en acceptant ce don, adresse ses bien sincères remerciements à leur généreux donateur et forme pour les jeunes époux les meilleurs vœux et souhaits de bonheur.

OCCASION
A VENDRE
Camionnette PEUGEOT
en très bon état
force 10 HP
S'adresser au bureau du Journal

Accident Mortel. — Mercredi dernier notre compatriote Charles Grosso entrepreneur à la Faurie (H-A) âgé de 35 ans, en réparant une toiture fit une chûte qui lui occasionna la rupture de la colonne vertébrale et ne survécut que 24 heures.

Ses funérailles eurent lieu au milieu d'un grand concours de parents et d'amis de la commune et venus de Gap, de Sisteron et de Grenoble. Le cercueil disparaissait sous les innombrables couronnes et bouquets offerts par les parents et amis en témoignage de la sympathie dont jouissait le défunt.

Au cimetière, après l'absoute, un délégué de la Société des médaillés militaires a prononcé un émouvant discours retraçant la vie trop courte faite de travail et de dévouement du défunt, le drapeau de la Société s'est ensuite incliné devant la tombe.

Grosso laisse une veuve, une fillette, une sœur, une mère et un père inconsolables auxquels nous présentons nos bien vives condoléances.

Le " Cid " à Sisteron

C'est le jeune et brillant tragédien, M. Pierre de Rigoult, de la Comédie Française, qui donnera la réplique à à Mme Jeanne Delvair, sociétaire de la Comédie Française, dans le *Cid*. Si Mme Delvair est une Chimène émouvante, M. de Rigoult est un Rodrigue fougueux et plein de mâle ardeur. Le brillant tragédien, dont les succès à la Comédie-Française et dans les théatres de plein air ne se comptent plus, est le meilleur Rodrigue de sa génération. Sa prestance n'a d'égal que son talent et sa voix admirable. Nous aurons-là un Rodrigue et une Chimène bien dignes de la troupe tragique du théâtre français. Le reste de l'interprétation est d'une qualité éminente. Pour ses débuts, le plein air de la citadelle de Sisteron commencera avec des étoiles. C'est d'un bon augure pour l'avenir.

Améliorations.

Toujours en prévision des fêtes du mois d'Août, la municipalité fait procéder à la démolition de l'ancienne bascule située à l'octroi. Elle va installer en cet endroit des chalets de nécessité ; nous reconnaissons, certes, l'urgence de cette amélioration et demandons que si des V. C. pour hommes sont édifiés il en soit de même pour les dames, et qu'un personnel y soit attaché afin de tenir ces chalets dans un état de propreté permanente, car avec les fortes chaleurs et la foule de touristes qui viendront en Août, il faut sérieusement observér les règles de la propreté et de l'hygiène.

Espérons aussi qu'il y aura de l'eau.

Faïences, Porcelaines et Cristaux
OCTAVE BONTOUX
Rue Droite -.- SISTERON (B-A)

Article réclame du mois de Juillet :
Service à café porcelaine décor bordure, **15 pièces** 59 fr.

Les Cigales.

La chaleur est arrivée, depuis le 1er juillet, les Cigales font entendre leur zoun-zoun et sont devenues les habitantes des platanes des cours qui ornent notre ville et des amandiers des compagnes.

Tant que les beaux jours durent, le chant des Cigales se fera entendre, mais dès que les frimas de l'automne feront leur apparition, les cigales se tairont : ce sera alors la venue de l'hiver.

Hyménée.

A l'occasion du mariage de sa fille la toute gracieuse Mademoiselle Suzanne Fiastre avec Antoine Decaroli, Monsieur Fiastre, l'aimable et sympathique Directeur du Café-Casino a fait parvenir à Monsieur le Maire la somme de 160 francs à répartir entre la Société des mutilés et les hospitalisés de notre hopital-hospice (amélioration de l'ordinaire).

Merci au généreux donateur et nos meilleurs vœux de bonheur aux jeunes époux.

Ponts et Chaussées - *Mutation.*

D'un important mouvement qui a eu lieu dans le service des Ponts et Chaussée, nous apprenons avec plaisir la nomination au poste de Chef cantonnier à Sisteron de M. Turrel Gabriel, chef cantonnier à Mézel remplaçant M. Harmelin qui passe à Digne.

Tout en regrettant le départ de M. Harmelin, nous souhaitons la bienvenue à M. Turrel.

Un évenement sensationnel à Sisteron, très prochainement.

Pour la première fois en France :
BARNUM NEW CIRCUS

Les trois spectacles réunis en un seul. Ses trois pistes circulaires, ses fauves.

Notre ville va avoir le grand privilège et c'en est un de posséder bientôt dans nos murs le célèbre Cirque Américain récemment débarqué en France dont la visite que vous lui accorderez dès son arrivée, vous sera des plus imposantes.

Le plus formidable établissement voyageant en Europe, donnant un ensemble de 50 attractions de toutes sortes pendant la durée du spectacle et dans les trois pistes à la fois où les yeux ont peine à voir partout et vous serez émerveillés de cet ensemble grandiose qu'il vous sera donné d'apercevoir pour la première fois.

Articles de pêche en vente à la librairie-papeterie LIEUTIER.

Pupilles de la Nation.

Des bourses dans les établissements d'enseignement supérieur (facultés de droit, de sciences, de médecine, de pharmacie, etc) sont conférés par le ministre en vue de la préparation aux divers grades ou titres (licence. doctorat, agrégation, etc.) aux Pupilles de la Nation, même majeurs, qui ont satisfait aux conditions imposées pour l'obtention d'une bourse aux candidats non pupilles.

En outre, les Pupilles de la Nation remplissant les conditions d'accès à ces établissements peuvent recevoir une bourse du ministre bien que n'ayant pas satisfait aux conditions du paragraphe précédent.

Ces bourses sont attribuées pour une année et renouvelables

Pour la constitution des dossiers et tous renseignements complémentaires, s'adresser à M. le Secrétaire Général de l'Office départemental des Pupilles de la Nation des Basses-Alpes, à Digne.

Les demandes devront parvenir, à l'Office, au plus tard, le 20 Juillet 1928.

Le tue-mouche **Fly-Tox** et son appareil sont en vente à l'imprimerie, Papeterie LIEUTIER, Sisteron.

CINÉMA-CASINO
Samedi 7 Juillet, soirée
avec orchestre symphonique
PARAMOUNT-JOURNAL
SERPENTIN
a tort de suivre les femmes
Comique en 2 parties,
interterprété par Marcel LEVESQUE
Le bonheur conjugal
Comédie sentimentale interprété par
Lucienne LEGRAND
Les noces sanglantes
Grande tragédie espagnole en 6 parties
merveilleuse interprétation
Dimanche, **Grand Bal,**

REPRESENTANTS
sont demandés partout pour trois produits de vente courante, résultats certains. Très gros avantages François Joseph, industriel. Tarascon-sur-Rhône.

BOISSON de table extra rouge à base de raisin immédiate sans sucre. Dose pour 100 litres. 30 fr. Franco gare contre remboursement. Raisin concentré, 80, Rue Mireille, NIMES (Gard). **VIN**

© VILLE DE SISTERON

ETAT-CIVIL

du 1· au 6 Juillet 1928

NAISSANCES

Max Auguste Pierre Louis Arnaud, rue porte Sauve.

Suzanne Emilienne Josette Merle, Route de Noyers,

MARIAGES

DÉCÉS

PUBLICATIONS DE MARIAGES

Néant.

REMERCIEMENTS

Les familles GROSSO, ROUX, BERMOND, remercient bien sincèrement leurs parents, amis et connaissances des nombreuses marques de sympathie qu'elles ont reçu à l'occasion du décés de Monsieur

Charles Grosso

décédé à la Faurie le 28 juin 1928, à l'âge de 35 ans.

Le plus efficace des remèdes

Il n'existe pas de remède plus efficace que la Poudre Louis Legras pour calmer instantanément les plus violents accès d'asthme, catarrhe, oppression, essoufflement, toux de vieilles bronchites, suites d'influenza et de pleurésie. Les rhumes négligés guérissent de même rapidement par l'emploi de cette Poudre merveilleuse qui a obtenu la plus haute récompense à l'Exposition Universelle de 1900.

Une boite est expédiée contre mandat de 4 francs (impôt-compris, adressé à Louis Legras, 1, Boulevard Henri-IV, Paris.

Crédit à l'Epargne.

C'est avec plaisir que nous apprenons que la chance continue à favoriser l'agence de Sisteron de cette société.

Au tirage du 2 Juillet, les numéros suivants ont été remboursés à 1000 frs.

106.649 tarif D : Mme Féraud Joséphine, mairie de Sisteron.

113.404 tarif D : Mme Arnaud Emilie aux Cordeliers, Sisteron.

114.755 tarif D : Mlle Ailhaud Aline, cuisinière à Sisteron.

CREDIT à L'EPARGNE

Fondé en 1886

Société de Capitalisation à forme mutuelle

Entreprise privée assujettie au contrôle de l'Etat

La plus ancienne de toutes les Sociétés similaires

Exposition Internationale de Paris 1909 : Diplôme de Grand Prix.

Exposition Internationale de Strasbourg 1923 : Médaille d'Or.

Exposition Nationale de Nantes 1924 : Hors Concours.

Siège Social : En son immeuble : **11, Place Bellecour, LYON**

Ses opérations permettent de constituer un capital de **1000** fr. en **15** ans ; Versement **5** francs par mois ; tirages mensuels.

Pour renseignements et souscription s'adresser à M. **ESCLANGON** *Inspecteur Départemental, Rue Droite à* **Sisteron** *(B.-Alpes).*

BANQUE DES ALPES

Société Anonyme au Capital de 5 millions)

Ancienne Banque

CHABRAND et P. CAILLAT

Siège Social à Gap, Rue Carnot

Agences ouvertes tous les jours : **Embrun. Laragne. Saint-Bonnet. Sisteron. Briançon**

BUREAUX AUXILIAIRES : GUILLESTRE (Lundi) SERRES (Samedi) VEYNES (Jeudi) L'ARGENTIERE (samedi)

Comptes-Courants Commerciaux

Dépôts de fonds avec intérêts

Encaissements d'effets de Commerce

Achat et Vente de Monnaies Etrangères

Opérations de Bourse

Paiement de Coupons

Location de Cofres-forts.

Dr AUDIBERT ROUSSET

33, Boulevard Philipon - Marseille

nez, gorge, oreille, larynx chirurgie de la Tête et du Cou

Consultation : **8 Juillet** *de 8 heures à midi (Hôpital Sisteron)*

Transports - Sable - Gravier

VENTE DE FUMIER

—o— PRIX MODERÉS —o—

S'adresser

Joseph ANDINE

7 - Rue de Provence — **SISTERON**

DESTRUCTION FOUDROYANTE DES PUNAISES

et de leurs œufs par l'**OXYTOUT** insecticide liquide

Droguerie P. BERNARD

25, Rue Droite, SISTERON

Brulerie des trois nègres

SALON (B.-d-R.) demande partout même dans villages, Hommes, Dames pour vente excellents CAFES TORRIFIES. Gros bénéfices.

On demande :

un apprenti sculpteur ayant quelques notions de dessin. S'adresser chez M. IMBERT, 1, rue Pousterle Sisteron.

Un apprenti cuisinier. S'adresser au bureau du journal.

Un apprenti imprimeur. S'adresser à l'imprimerie-librairie Lieutier.

On demande une apprentie modiste. S'adresser chez Madame Esclangon, traverse de la place.

A vendre motocyclette Terrot 2 3/4 H. P. en bon état. S'adresser chez M. Louis REVEST. ferblantier, Sisteron

---

Sisteron-Journal

est en vente :

à MARSEILLE, kiosque Monié, allées de Meilhan ;

à AIX. chez Mme Vve Martinet, tabacs cours Mirabeau ;

à SISTERON, au bureau du journal.

AGENCE des ALPES

Avis aux propriétaires

Si vous voulez bien vendre vos propriétés, vos immeubles, vos fonds de commerce, faites-vous inscrire gratuitement à l'**Agence des Alpes, 8,** Place de l'Horloge — **SISTERON**

Félix DUPERRON

INGÉNIEUR-ARCHITECTE

Etudes, Plans, Devis, Métrés, Expertises, Bornages

Avenue Gambetta (Route de Nice)

DIGNE — Téléphone 97

RÉCHAUD ÉMÉ

AU GAZ DE PÉTROLE SURCHAUFFÉ

DÉMONSTRATION ET VENTE :

Chez M. **REVEST LOUIS**

Ferblantier à SISTERON

Chez votre Libraire

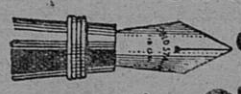

demandez

GOLD STARRY

"Le Stylo qui marche"

Nouveaux Modèles de Fabrication Française

FONCTIONNEMENT GARANTI

En vente à la librairie Pascal Lieutier.

BRASSERIE MARX et Cie

Fournisseurs des Hospices Civils de Marseille

Bière de régime, Supérieure, hygiénique et rafraichissante

Entrepots { **Volonne, Fabrique de boissons hygiéniques. Sisteron, Cave Nationale, 56, Rue Saunerie.**

MÉCANIQUE GÉNÉRALE

Réparations d'Autos, Motos, Tracteurs

— Ancien Garage Conchy —

Paul ALBERT

Avenue de la Gare, SISTERON (Basses-Alpes)

BUVEZ L'EAU MINÉRALE

de SAINT-PIERRE-D'ARGENÇON

GARANTIE NATURELLE

Exempte de gazéification artificielle R. C. Gap N° 1468

Pour renseignements, écrire au Directeur de la Source de St-Pierre d'Argençon (H-Alpes)

Location d'Automobiles

-:- *Voitures fermées et confortables* -:-

TAXI - ALIBERT

CAFE DES ALLIES

Téléphone 3 *SISTERON.*

Location d'Autos

LA SUPER LIMOUSINE 4 ET 6 PLACES

DOUBLE SEPARATION -:- DERNIER CONFORT

TAXI : JEAN RULLAN

Téléphone 17. — **SISTERON** — Rue Mercerie No 6

LIQUIDATION

Edouard RAVOUX

NOUVEAUTES - Grand'Place - Sisteron

Fonds de commerce à céder et magasin à louer

XXXXXXXXXXXXXXXXXXXXXXXXXXXXXX

Location d'Automobiles

les taxis : JEAN GALVEZ

sont les mieux suspendus et les meilleur marché au kilomètre, adressez-vous

12, **Rue de Provence, SISTERON**

—o— ***TELEPHONE 2.*** —o—

En vente à la Librairie Pascal Lieutier.

PORCS CASTEL Elevage VIERZON (Cher)

A vendre toute l'année directement sans intermédiaires, l'expédie franco de port et emballage, mortalité de route à ma charge. Porcelet, depuis 50 fr. la pièce. DES PORCS DE 1er CHOIX. — Demandez-moi mon prix pour toutes catégories. *Ecrivez-moi.*

© VILLE DE SISTERON

GARAGE CENTRAL

BUES FRERES

Automobiles et accessoires - Poids lourds - Tracteurs agricoles
Moteurs à explosion et électriques

Téléphone 18 — Place de l'Eglise — Adresse Télégraphique BUES autos, SISTERON

les Automobiles CITROËN SONT :

simples-robustes-économiques-bon marché

COMPAREZ LES PRIX ! !

Une conduite intérieure CITROEN cataloguée 25.600 frs. est livrée avec éclairage et démarages électriques, dispositif d'éclairage "Code" avertisseurs de ville et de route, essuie glace automatique ; montre, compteur kilométrique, indicateur du niveau d'essence, freins sur les 4 roues avec *Servo-frein* filtres à air, à huile et à essence, thermomètre de radiateur, miroir rétroviseur, peinture émail avec filets, garnitures intérieures, premier choix, sièges ajustables à volonté, outillage complet, 5 roues garnies, enjoliveurs de roues, etc., etc.

Demandez des renseignements sur la FAMILIALE 6 places 9 cv. et sur la conduite intérieure demi-luxe à 22.600 francs.

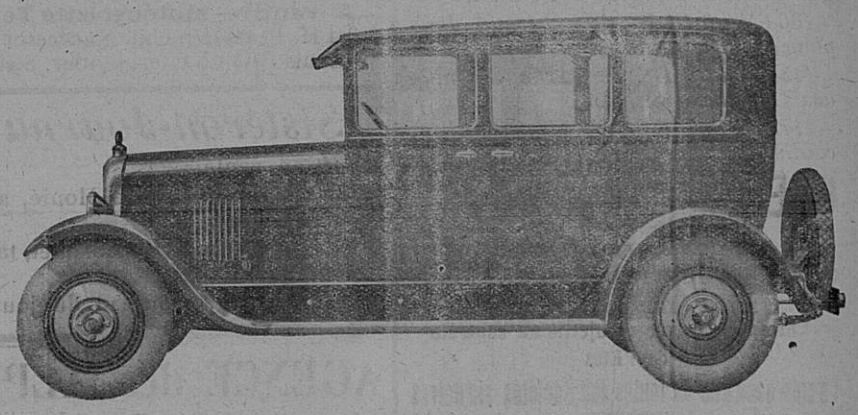

atelier Mécanique de réparations

AVEC OUTILLAGE PERFECTIONNÉ - AGENCEMENT MODERNE

Dépannage **Rapidité d'execution — Prix moderés** Remorquage

STOCK DE BANDAGES POIDS LOURDS

toutes dimensions en magasin

Mise en place IMMEDIATE par presse hydraulique

STOCK DE PNEUMATIQUES

Stock de Roulements à Billes et de Pièces de rechange de toutes marques

DEPOT DES BATTERIES DININ
charge d'accumulateurs

ESSENCES ET PETROLES
— gros et détail —
Dépositaires de DESMARAIS frères

AUTOMOBILES D'OCCASION 5 & 10 C. V.

Le gérant

Vu pour la légalisation de la signature ci-contre, Le Maire,

© VILLE DE SISTERON