40e Année - N° 3069. Le No 0,25 c. Paraît le Samedi 28 Juillet 1928

SISTERON-JOURNAL

REPUBLICAIN DE GAUCHE

Politique, Littéraire, Commercial et d'Annonces Judiciaires

ABONNEMENTS
PAYABLES D'AVANCE
DOUZE francs par an
ETRANGER port en sus

ADMINISTRATION ET RÉDACTION, 25, *Rue Droite*, 25, SISTERON
R. C. Sisteron No 117. C.-C. Chèque Postal Marseille 156.36
Fondateur : A TURIN — Directeur-gérant : M.-PASCAL LIEUTIER
LES MANUSCRITS NON INSÉRÉS NE SERONT PAS RENDUS

On s'abonne dans tous les Bureaux de Poste

ANNONCES
Judiciaires (la ligne).....1,25
Réclames (la ligne).....1,00
Commerciales (la ligne).....1,00
Pour les grandes annonces et les annonces répétées on traite de gre à gré.

LE SCANDALE DES CHUTES DE LA DURANCE

ALAIS, CAMARGUE ET Cie

X

La deuxième entrevue de la délégation avec le Ministre des Travaux Publics eut lieu le 11 Janvier 1928. La Société des F. M. de la Durance était représentée par M. Marlio, administrateur délégué, assisté du directeur de la Compagnie. La délégation exposa au Ministre son point de vue à savoir que les Pouvoirs Publics, en l'espèce le gouvernement, ne pouvaient accueillir favorablement la demande formulée par la Société tendant à l'abandon du tronçon de chûte Le Poët-Sisteron. La Société, après avoir équipé le tronçon Ventavon-Le Poët et obtenu ainsi la force suffisante pour actionner son usine de Saint-Auban ne pouvait pas se dégager de l'obligation de construire l'usine du pont de Buech qui lui était imposée par le décret de concession du 4 Septembre 1919, ensuite par la Convention particulière passée avec la ville de Sisteron le 6 août 1923.

M. Marlio réédita son plaidoyer : le projet de construction dont il s'agit était trop cher ; le prix de l'électricité ainsi produite serait trop élevé pour les usages auxquels elle était destinée.

Je fis remarquer à M. Marlio, que même si sa théorie sur ce point était exacte (ce que je ne croyais pas), il n'en était pas moins tenu de remplir ses obligations. Les contrats que l'on passe ne sont pas toujours avantageux ; on doit les exécuter quand-même. Or la Société des F. M. de la Durance a apposé sa signature sur les deux actes dont il est parlé ci-dessus ; ces deux contrats l'obligent à équiper la portion de chûte Le Poët-Sisteron et à construire l'usine génératrice au pont de Buech ; elle n'a qu'à exécuter les conditions des contrats librement acceptés par elle. J'ajoutai qu'au surplus si la Société se refusait à tenir ses engagements, nous avions, nous, les intéressés deux actions pour l'y contraindre :

1° — L'application de l'article 31 du décret de concession qui dit que :

« Si le concessionnaire n'a pas présenté les projets d'exécution ou s'il n'a pas achevé ou mis en service les ouvrages et l'usine concédée dans les délais et conditions fixés par le cahier des charges il encourra la déchéance qui sera prononcée après mise en demeure par décret. »

2° — Nous avions en plus une action devant les Tribunaux pour défaut d'exécution du contrat intervenu entre la Société et la ville de Sisteron le 6 août 1923.

Et M. Marlio, par devant le Ministre des Travaux Publics déclara : « Non, Monsieur le Conseiller Général, nous ne construisons pas l'Usine de Sisteron. »

Ce jour-là, citoyen Chaix, ton parti a marqué un point : il en marquera bien d'autres si nous ne parvenons pas à obliger la Société à tenir les engagements souscrits par elle. En effet il sera alors démontré de façon péremptoire que dans la Société actuelle il y a deux sortes de contrats : ceux qui sont signés par les humbles, les déshérités de la fortune, et que l'on fait exécuter impitoyablement et ceux souscrits par la haute banque et la grande industrie qui n'obligent les signataires que si les dits contrats sont vraiment une source de profits pour les actionnaires. Réjouis-toi donc, ami Chaix, les capitalistes travaillent pour ton parti ; si leur coup de force réussit ils auront fait dans notre région plus d'adeptes aux doctrines communistes que n'en auraient fait dix années de propagande !

Le Ministre suggéra une transaction qui aurait pu consister dans le versement de l'annuité de 30.000 francs continuée à la ville de Sisteron pendant toute la durée de la concession ; les délégués municipaux, le Président du Conseil général et moi-même, nous repoussâmes cette proposition comme ridiculement insuffisante et nous exigeâmes à nouveau l'exécution intégrale des engagements pris par la Société, c'est-à-dire l'équipement du tronçon de chûte Le Poët-Sisteron, avec construction au pont de Buech de l'usine génératrice. La délégation nous approuva unanimement.

Fidèle à la tâche que je me suis assigné et afin que l'on ne puisse pas mettre en doute mes dires sur ce point, je publierai la semaine prochaine le compte-rendu officiel de cette entrevue. Compte-rendu signé par tous les membres présents.

EMILE GALICI
CONSEILLER GÉNÉRAL DES BASSES-ALPES.

M. ROCKEFELLER donne cinquante millions à la France

On sait que l'œuvre de la *Cité Universitaire* entreprise par M. André Honnorat n'a pas seulement pour but de soustraire les étudiants français et étrangers qui suivent les cours de nos facultés ou de nos grandes écoles d'enseignement supérieur aux difficultés matérielles de l'existence, mais de leur offrir un vaste foyer de vie commune les aidant à entretenir entre eux des relations suivies et à contracter des liens durables.

Frappé de la haute portée morale que présente cette œuvre, M. John D. Rockefeller Junior avait pensé qu'il pouvait être utile, pour ses dirigeants de connaitre les institutions similaires existant aux Etats-Unis et, généreusement, il avait mis, l'an dernier, à leur disposition toutes les ressources nécessaires à l'accomplissement de ce voyage d'études.

M. André Honnorat accepta cette offre avec reconnaissance et en compagnie de trois de ses collaborateurs M. Branet, Conseiller d'Etat honoraire M. Lucien Beckman, Architecte-Conseil de l'œuvre, et M. A. Desclos, Directeur-Adjoint de l'Office National des Universités, il visita pendant deux mois cet hiver les principales Universités américaines.

A son retour, il dressa un programme qui après avoir été approuvé par le Comité de Direction de la Cité Universitaire, fut communiqué par ses soins à M. Rockefeller ainsi qu'au conseiller de celui-ci M. Fosdick.

M. André Honnorat ayant eu l'occasion de retourner peu après aux Etats-Unis s'entretint à nouveau de ce programme avec M. Fosdick qui, à la suite d'une conversation qu'il eut ces jours-ci avec lui à Paris, vient de lui faire parvenir la lettre suivante.

20, rue de la Baume, PARIS
17 juillet 1928.

Cher Monsieur Honnorat,

M. John D. Rockefeller m'autorise à vous dire que, en vue de la construction et de l'aménagement des Services Centraux de la Cité Universitaire, il met à votre disposition les fonds nécessaires jusqu'à concurrence de deux millions de dollars.

Les sommes nécessaires à l'entretien du bâtiment devront dans l'esprit de M. Rockefeller, être réunies par les soins de la Fondation Nationale pour le développement de la Cité Universitaire.

Afin de vous aider à réunir ces sommes, M. Rockefeller m'autorise à mettre également à votre disposition, pendant les trois années qui suivront l'achèvement du bâtiment, une souscription annuelle pouvant s'élever à 60.000 dollars pour la première année, 55 000 dollars pour la deuxième, et 50.000 pour la troisième année.

Sincèrement vôtre
Raymond B. FOSDICK.

Il est à peine besoin de dire quelle impulsion la magnifique libéralité de M. Rockefeller va donner à l'œuvre de la Cité Universitaire.

Une loi récente, due à l'initiative de M. Poincaré et de M. Herriot avait déjà agrandi son domaine. Grâce aux ressources considérables que M. Rockefeller met à sa disposition, elle va pouvoir réaliser tout son programme et devenir bientôt, pour les élites de tous les peuples, un instrument de rapprochement moral et intellectuel d'une rare puissance.

La France qui devait déjà à M. Rockefeller la remise en état de trois des plus purs joyaux de son patrimoine artistique sera profondément sensible à la noblesse et à la beauté de son nouveau geste.

Survenant au moment même de la signature du pacte contre la guerre, il ne peut prendre à ses yeux qu'une portée morale plus exceptionnelle encore.

Nos Fêtes

Appel aux bonnes volontés

Retardé par la mise en marche de l'école Clérissy et des faïenceries de Moustiers où une main savante a réalisé un *Jean des Figues* savoureux, je ne pourrais être à Sisteron que demain. Une semaine nous sera suffisante si chacun y met la main pour installer la copieuse exposition. Les Eaux et Forêts, les P. T. T., la Région économique ayant des sections autonomes, la besogne sera simplifiée. Mais mon collègue et ami J Reymond et moi aurons besoin d'un peu *d'ajudo*. Merci à tous ceux et à toutes celles qui disposant d'une heure ou deux par jour pourront nous aider. Ils n'ont qu'a venir lundi matin à l'ancienne sous-préfecture vers 9 h. 15, si possible avec une paire de tenailles et un marteau, car il y aura dans les 200 caisses à ouvrir. *Gramaci* ! Tous ceux qui aurout aidé à l'installation de l'exposition recevront une invitation permanente gratuite pour la visite de l'exposition. Et maintenant, au travail ! La chose s'annonce bien. Le bon accord de tous est un garant du succès. Avant d'aller cuire à Moustiers, j'ai fait un saut à Grenoble, en Dauphiné, en Avignon. C'est merveille les foules que nous allons avoir Chacun ne tarit pas d'éloges sur notre Comité des fêtes. En plein accord avec l'administration mnicipale, avec le commissariat de l'exposition, il a vu grand et en sera récompensé. Sisteron va être trois semaines durant le cœur sonore de la Provence et de nos Alpes. A tous, du cœur, merci. Et Zou !

Marcel PROVENCE,
Président de la Fédération des Saisons d'Art ; Commissaire général de la Saison d'Art Alpin.

***

Une semaine à peine nous sépare des grandes fêtes de la Saison d'Art. C'est dimanche prochain 5 août, en effet, qu'aura lieu, en même temps que l'ouverture de l'Exposition la fête du Costume Alpin qui ouvre la brillante série.

Déjà, un mouvement inaccoutumé règne dans notre ville. Ce ne sont que colloques animés dans les cafés et dans les rues, et tous les soirs réunions et répétitions de danses et de chants qui mettent autour de nous comme une ambiance de joie.

Jamais les fastes de notre histoire locale n'auront enregistré pareille affluence et pareille liesse. C'est pour Sisteron un évènement unique, sensationnel. C'est l'occasion et le moyen de conquérir en quelques semaines une situation touristique de premier plan.

Nous savons qu'un groupe nombreux de Sisteronnais et de Sisteronnaises, jeunes et vieux, s'apprêtent à revêtir le 5 Août le vieux costume du pays. Nous les en félicitons car ils remplissent ainsi leur devoir de bons citadins. Ils ne le regretteront pas, d'ailleurs, puisque le costume leur permettra de

© VILLE DE SISTERON

prendre part à une foule de réjouissances dont nous donnerons le détail dans notre prochain numéro.

En attendant, nous prions instamment tous les messieurs, jeunes gens, dames et jeunes filles qui désirent se costumer, de se faire inscrire dès à présent soit chez Mmes Talon-Morère, soit au bureau du *Sisteron-Journal*, soit chez M. Dollet-Gueyrard.

Le Comité a besoin de connaître au plus tôt leur nom et leur nombre afin de pouvoir organiser sans tarder le grand défilé du 5 août ainsi que les autres manifestations relatives à la fête du Costume.

Le Comité prie instamment les chanteurs de la Chorale et les danseurs du Quadrille d'être très exacts aux dernières répétitions qui auront lieu dans le courant de la semaine prochaine. Il poursuit méthodiquement la grande œuvre entreprise, confiant dans la bonne volonté de tous.

Et maintenant, Sisteronnais, en avant ! Tous unis pour la réussite des fêtes et vive Sisteron !

***

Le Comité des Fêtes ne pouvait concevoir l'Exposition de la Durance sans voir figurer à son programme une section industrielle et commerciale susceptible de faire connaitre à une foule de visiteurs la production de notre intéressante région ; Pour la réalisation de ce projet la municipalité a bien voulu mettre à la disposition du Comité les locaux de l'école maternelle devenus libres au 1er août et qui seront immédiatement aménagés et transformés en vue de cette exposition des plus utile.

Le Comité informe MM. les Industriels et Commerçants de la région qui ont bien voulu adresser leur adhésion qu'ils pourront disposer à partir de la date ci-dessus les emplacements nécessaires à l'installation de leurs produits pour lesquels il ne sera perçu aucun frais d'inscription, mais l'installation reste à la charge des exposants.

Pour tous renseignements s'adresser au Président du Comité.

***

Saison d'Art Alpin

Exposition de la Durance

12me liste de souscription

MM.

Conseil Municipal, Sisteron	3000 fr
Richand, maire, Valensole,	30 »
Louis Suquet, Digne,	50 »
Bertrand, huissier	20 »
Amieux, intendant maritime,	20 »
A. Ferrand, pharmacien, Nice	100 »
Thunin, père et fils, horticult.	40 »
Lucienne et Francis	20 »
Chauvet, ex-boulanger	20 »
Commune de Théze,	50 »
Commune de Château-Arnoux	100 »
Anonyme	50 »
Chambre de Commerce Gap	100 »
Bénéfice net Kermesse	3.540 »
Catta, professeur	20 »
Total	7.160 »
Total précédent	28.143 »
Total à ce jour	35.303 »

(à suivre).

Merci à tous les généreux donateurs.

Les souscriptions sont toujours reçues à la Banque des Alpes et chez M. Reynaud, président du Comité.

Dr AUDIBERT-ROUSSET

33, Boulevard Philipon - Marseille

nez, gorge, oreille, larynx

Chirurgie de la Tête et du Cou

Consultation : **5 Août** *de 8 heures à midi (Hôpital Sisteron)*

Chronique Locale et Régionale

SISTERON

Dans la Gendarmerie.

L'adjudant Dufay, commandant les brigades de gendarmerie de Sisteron est nommé en la même qualité à Nice pour prendre le commandement d'un peloton de la Garde Républicaine stationné dans cette belle ville.

Appelé à Sisteron en 1925, tout en restant l'excellent chef de service imbu de son devoir, il avait su dans l'accomplissement de ses délicates fonctions prendre contact avec la population bas-alpine et nouer avec elle des relations aussi cordiales que respectueuses qui faisaient de lui un protecteur et un ami.

Avec nous, elle adresse à M. Dufay ses meilleurs vœux qui l'accompagnent dans sa nouvelle résidence.

Embellissement.

Nous avons signalé la semaine dernière aux services municipaux que la désinfection des andronnes et ruelles s'imposait et nous espérons que notre suggestion sera bientôt suivie d'effet ; cette fois nous signalons pour la ..... ième fois, aux mêmes services le stationnement prolongé du monticule de terre — qui fut autrefois un kiosque — sur le Cours Paul Arène. Beaucoup de touristes nous demandent la signification de ce promontoire. De crainte qu'ils rient de nous, nous n'osons pas leur dire que ce fut là le rendez-vous des artistes locaux....

Nous espérons que signalant une fois de plus cette laideur M. le Maire voudra bien donner les ordres nécessaires pour que ce Cours soit propre avant les grandes fêtes de l'Art Alpin.

Allons ! un peut de goût en haut lieu.

Avis aux chasseurs.

Pour avoir leur permis en temps utile et ne pas rater l'ouverture, les chasseurs ont intérêt à déposer dès maintenant leurs demandes au Secrétariat de la Mairie.

Les dites demandes doivent être rédigées sur une feuille de papier timbré à 3 fr. 60 à laquelle seront joints le reçu du percepteur et le précédent permis.

Rappelons que la chasse pour les Basses-Alpes est fixée au dimanche 19 Août.

Articles de pêche en vente à la librairie-papeterie LIEUTIER.

Ecole Primaire Supérieure de Jeunes Filles.

L'année scolaire vient de se clore.

Notre école Supérieure a obtenu de brillants succès aux divers examens. En voici les résultats :

Brevet Supérieur (3e partie) : Arnaud Elise, Bouchet Marie-Thérèse, Chaillan Olga, Reynier Yvette, Rogon Béatrix.

(2e partie) : Francois Marie-Louise, Isoard Flavie, Laugier Marie-Louise, Martin Germaine, Blat Alice.

(1re partie) Bernard Germaine, Pourcin Reine.

Ecole Normale d'Institutrices des Basses-Alpes : Puget Henriette No 1, Bernard Germaine, Michel Alphonsine.

Ecole Normale d'Institutrices du Vaucluse : Pourcin Reine.

Brevet d'Enseignement Primaire Supérieur : Aubert Marcelle, Biboud Marguerite, Drac Aimée, Giaccobi Cécile, Meyran Madeleine, Mogis Hélène, Moullet Jeanne, Pons Suzanne, Puget Henriette.

Brevet Elémentaire : Ayasse Suzanne, Bourg Eglantine, Bérard Lucienne, Chaud Augusta, Collomp Antonia, Drac Aimée, Giaccobi Cécile, Guichard Julia, Hodoul Emma, Lauzet Laure, Meyran Madeleine, Mogis Hélène, Moullet Jeanne, Pons Suzanne, Puget Henriette.

Bourses (3e série) : Pons Claire No 1.

Bourses (2e série) cours préparatoire : Imbert Germaine, Margaillan Reine, Roux Jeanne.

Nous présentons à Mme la Directrice, à ses dévoués collaboratrices et à toutes les lauréates nos plus sincères félicitations,

Le tue-mouche **Fly-Tox** et son appareil sont en vente à l'imprimerie, Papeterie LIEUTIER, Sisteron.

Résultat de la Kermesse.

Le Comité organisateur de la Kermesse nous comunique les résultats financiers de cette intéressante manifestation qui a obtenu à tous les points de vue, un brillant succès.

Tous frais déduits (paiement des marchandises vendues, installation, orchestre, décoration, taxes diverses, etc...) la kermesse a produit la coquette somme de 3540 frs. qui a été versée par les organisateurs entre les mains de M. le Président du Comité des Fêtes.

Cette importante contribution s'ajoutant aux souscriptions précédentes donnera au Comité une aide précieuse pour faire face aux frais élevés que nécessitent nos fêtes de la Saison d'Art. Elle est une preuve nouvelle de la générosité de la population sisteronnaise à qui les organisateurs réitèrent leurs sincères remerciements.

M. BROUCHON, confiseur Rue Saunerie, déclare qu'il n'est pas exact qu'il ait cédé son commerce ainsi que cela se dit.

Il désire seulement servir sa clientèle aussi longtemps et aussi nombreuse que possible.

Les congrès des syndicats agricoles à Manosque.

L'Union des Syndicats Agricole des Alpes et Provence tiendra son 36e congrès, le Dimanche 2 septembre à Manosque. Le programme comporte une réunion générale de travail et un banquet. Parmi les questions étudiés, indiquons :

Les assurances sociales et l'Agriculture, l'organisation de la vente des produits agricoles à l'étranger : l'exportation et les droits de douanes ; La vente coopérative des produits maraichers sur lee marchés, etc. et examen des vœux proposés par les syndicats

Les associations agricoles et les agriculteurs de la région provençale et plus particulièrement des Basses-Alpes sont invités à assister à cette importante manifestation dont nous donneront prochainement le programme difinitif.

Avis — INNOVATION

La Banque des Alpes (ancienne Banque Chabrand et Caillat) afin de répondre aux besoins de sa vieille et fidèle clientèle toujours de plus en plus nombreuse, soucieuse de lui donner plus de confort, de facilités et de sécurité pour ses affaires, a le plaisir d'informer sa clientèle ainsi que le public que les bureaux de son Agence de Sisteron sont transférés au rez-de-chaussée du même immeuble dans des locaux complètement transformés, modernisés et agencés à cet effet.

Une chambre forte de Coffres-forts Fichet pour location de compartiments y a été installée dans les meilleures conditions de confort moderne et de sécurité est mise à la disposition du public.

PERDU un agneau marqué de rouge sur le dos. Le ramener contre récompense à M. **Richaud**, boucher.

Concours mulassier de Seyne les-Alpes.

Par décision de M. le Ministre de l'Agriculture le concours d'animaux mulassiers de Seyne-les-Alpes, qui devait avoir lieu le 27 juillet 1928 est reporté à la date du 5 Août suivant.

On demande jeunes filles de 14 à 30 ans pour vendanger à Cavaillon 300 fr. par mois nourrie, couchée, voyage payé, aller et retour.

S'adresser à Mlle Marie Foglio, Rue Fond Chaude, Sisteron.

On demande :

un apprenti sculpteur ayant quelques notions de dessin. S'adresser chez M. IMBERT, 1, rue Pousterle Sisteron.

Un apprenti imprimeur. S'adresser à l'imprimerie-librairie Lieutier.

Chasseurs !

Vous trouverez chez

BOCCARON, Electricien

4, Traverse de la Place - **SISTERON**

Armes et munitions de chasse

Cartouches chargées Standard

Dans toutes vos cartouches, n'employez que la bourre " **Iris** ", vous en serez " émerveillés ".

De loin, de très loin, le gibier est tué net.

A VENDRE

1 moteur électrique 5 HP. 40-190 25 périodes état neuf ; 1 moteur essence Jappy, 6-8 Hp mod. 1924, bon état de marche ; 1 locomobile Cassan, 12 HP. bon état de marche.

Ecrire **RICHAUD, Frigorifique,** PERTUIS (Vaucluse.)

ETAT-CIVIL

du 20 au 28 Juillet 1928

PUBLICATIONS DE MARIAGES

DÉCÉS

MARIAGES

Néant.

NAISSANCES

Jean-Alphonse-Alexandre Jacob, rue Bourg-Reynaud.

Art Dentaire Moderne

Maladies de la bouche et des dents

E. CASAGRANDE

Dentiste

Médaillé de la Reconnaissance Française et Italienne

10 — Place de l'Horloge — 10

SISTERON — (Basses-Alpes)

Appareils or et caoutchouc

Dentiers fixes sans palais

Couronnes et **Bridges**, etc.

— *Prix modérés* —

Le jeudi, cabinet ouvert à Saint-Auban

Chez votre Libraire

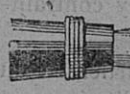

demandez

GOLD STARRY

"Le Stylo qui marche"

Nouveaux Modèles de Fabrication Française

FONCTIONNEMENT GARANTI

En vente à la librairie Pascal Lieutier.

En vente à la Librairie Pascal Lieutier.

© VILLE DE SISTERON

Domaine à Affermer

Le Domaine de Bevons dépendant de la liquidation judiciaire du sieur **Abibon** devant être libre le **24 août** prochain, les agriculteurs susceptibles de le prendre en ferme sont priés de faire connaître leurs offres à Monsieur René **Carrias** liquidateur judiciaire à Sisteron.

Etude de Me **G. BUES**, notaire à SISTERON (Basses-Apes)
Successeur de Me BOREL

Vente de Fonds de Commerce

PREMIER AVIS

Suivant acte reçu par Me **Bués**, notaire à Sisteron le dix-neuf Juillet mil-neuf-cent-vingt-huit, enregistré au bureau de Sisteron le vingt-cinq du même mois, folio 62 case 283, Monsieur Pierre-Félix-Martial **Peignon** propriétaire et limonadier demeurant à Sisteron, a vendu à Madame Rosa-Elisa **Bardonnenche** veuve de Monsieur Léopold-Marius **Girard**, demeurant autrefois à Châteauneuf-Val-Saint-Donat et actuellement à Sisteron le fonds de commerce de **Café** connu sous le nom de *Café de France* qu'il exploitait à Sisteron, rue de Provence.

Oppositions dans les dix jours de la deuxième insertion en l'étude de Me **Bués**, notaire à Sisteron, domicile élu.

Bués.

SI VOUS SOUFFREZ DE

HERNIE

ou d'affections abdominales

vous irez voir l'éminent Spécialiste des **Etablissements A. CLAVERIE, la vieille maison de confiance** qui, par l'incomparable supériorité de ses Appareils, sa compétence et son honnêteté, est devenue **la plus condérable** et **la plus célèbre du monde entier.**

Pourquoi perdre votre temps et votre argent en essais inutiles ?

Vous trouverez **le salut certain** auprès de l'éminent et discret Spécialiste des **Etablissements A. CLAVERIE**, qui vous attendra de 9 heures à 4 heures à :

DIGNE, Dimanche 29 Juillet, hôtel Rémusat.
SISTERON, Lundi 30, hôt. des Acacias,
LARAGNE, Mardi 31, hôtel Moderne.
(jusqu'à midi.)

Ceintures Perfectionnées

contre les **Affections de la matrice et de l'estomac, Rein mobile, Ptose abdominale, Obésité. etc...** les plus *légères*. les plus *efficaces*, les plus *agréables* à porter.

Modèles nouveaux et exclusifs des Etablissements A. CLAVERIE, 234, faubourg Saint-Martin, Paris

---

AGENCE des ALPES

A VENDRE

Une VILLA, 4 pièces neuves, eau de source, tout à l'égout, jardin potager attenant.

Divers lots de terrain pour la construction. Fonds de commerce, épiceries, cafés, hôtels-restaurants très intéressants, prix à débattre.

Beau service de transports, bon matériel, travail assuré, facilités de paiement.

S'adresser AGENCE DES ALPES, Sisteron (B-A) P. Clément, agent général d'assurances.

HERNIE

R.C. Seine 102.310

Membre du Jury et Hors Concours

Grace aux célèbres appareils sans ressort à **compression souple** de

M. GLASER le grand spécialiste de **Paris**, 44, Bd **Sébastopol**, la hernie, infirmité dangereuse et souvent mortelle n'est plus désormais qu'un vain mot.

Sanctionnés officiellement par le Corps Médical, le 5 Juillet 1922, ces nouveaux appareils, appliqués à des milliers de désespérés, réalisent chaque jour des prodiges et procurent à tous ceux qui les ont adoptés la **sécurité**, la **santé**, et selon l'avis des malades eux-mêmes, la **guérison définitive**.

Devant de tels résultats, garantis toujours par écrit, tous ceux atteints de hernie, doivent s'adresser sans retard à M. **GLASER** qui leur fera gratuitement l'essai de ses appareils de 8 heures à 4 heures à

SISTERON, 1er Août, de 10 h. à 5 h. hotel des Acacias.
FORCALQUIER, 2 Août, Hôtel des Voyageurs.
LES MEES, 3 Août, hôtel Barras.
DIGNE, 4 Août, de 8 h. à 5 h. et le 5 de 8 h. à 2 h. hôtel Boyer-Mistre.
MANOSQUE, 6 Août, hôtel Pascal.
FORCALQUIER, 31 Août, hôtel des Voyageurs.

Félix DUPERRON

INGÉNIEUR-ARCHITECTE

Etudes,
Plans,
Devis,
Métrés,
Expertises,
Bornages.

Avenue Gambetta (Route de Nice)
DIGNE — Téléphone 97

Précaution indispensable

Le succès toujours croissant de la poudre Louis Legras a suscité bien des imitations. Aussi recommandons-nous d'exiger sur l'étiquette, sur la boite et sur son enveloppe bleue, les mots « Louis Legras ». En effet, ce remède qui a obtenu la plus haute récompense à l'exposition Universelle de 1900, est le seul qui calme instantanément les plus violents accès d'asthme, de catarrhe, d'oppression, de toux de vieilles bronchites et et guérisse progressivement.

Une boite est expédiée contre mandat de 4 francs (impôt compris) adressé à Louis Legras, 1, Boulevard Henri IV, à Paris.

BANQUE DES ALPES

(Société Anonyme au Capital de 5 millions)
Ancienne Banque
CHABRAND et P. CAILLAT

Siège Social à Gap, Rue Carnot

Agences ouvertes tous les jours : **Embrun. Laragne. Saint-Bonnet. Sisteron. Briançon**

BUREAUX AUXILIAIRES : GUILLESTRE (Lundi) — SERRES (Samedi) — VEYNES (Jeudi) — L'ARGENTIERE (samedi)

Comptes-Courants Commerciaux
Dépôts de fonds avec intérêts
Encaissements d'effets de Commerce
Achat et Vente de Monnaies Etrangères
Opérations de Bourse
Paiement de Coupons
Location de Coffres-forts.

Tour de France 1928

ALCYON toujours en tête.

Voir les modèles de cycles et motos. Solde des modèles courses : bleu, vert ou jaune à **500 francs**.

Chez AUTOS-SPORTS, Sisteron.

Cycles - Motos

PEUGEOT, MAGNAT-DEBON ALCYON, MONET et GOYON

Voir les derniers modèles chez l'agent Charles FERAUD, Sisteron (à coté de la Poste)

LIQUIDATION

Edouard RAVOUX

NOUVEAUTES - Grand'Place - Sisteron

Fonds de commerce à céder et magasin à louer

Location d'Automobiles

les taxis : JEAN GALVEZ

sont les mieux suspendus et les meilleur marché au kilomètre, adressez-vous

12, Rue de Provence, SISTERON

—o— *TELEPHONE 2.* —o—

Location d'Automobiles

-:- *Voitures fermées et confortables* -:-

TAXI - ALIBERT

CAFE DES ALLIES

Téléphone 3. *SISTERON.*

BRASSERIE MARX et Cie

Fournisseurs des Hospices Civils de Marseille

Bière de régime, Supérieure, hygiénique et rafraichissante

Entrepots { **Volonne, Fabrique de boissons hygiéniques.** **Sisteron, Cave Nationale. 56, Rue Saunerie.**

MÉCANIQUE GÉNÉRALE

Réparations d'Autos, Motos, Tracteurs

— Ancien Garage Conchy —

Paul ALBERT

Avenue de la Gare, SISTERON (Basses-Alpes)

BUVEZ L'EAU MINÉRALE

de SAINT-PIERRE-D'ARGENÇON

GARANTIE NATURELLE

Exempte de gazéification artificielle R. C. Gap N° 1468

Pour renseignements, écrire au Directeur de la Source de St-Pierre d'Argençon (H-Alpes)

Location d'Autos

LA SUPER LIMOUSINE 4 ET 6 PLACES
DOUBLE SEPARATION -:- DERNIER CONFORT

TAXI : JEAN RULLAN

Téléphone 17. — **SISTERON** — Rue Mercerie No 6

© VILLE DE SISTERON

GARAGE CENTRAL

BUES FRERES

Automobiles et accessoires - Poids lourds - Tracteurs agricoles
Moteurs à explosion et électriques

Téléphone 18 — Place de l'Eglise — Adresse Télégraphique BUES autos, SISTERON

les Automobiles CITROËN SONT :

simples-robustes-économiques-bon marché

COMPAREZ LES PRIX ! !

Une conduite intérieure CITROEN cataloguée 25.600 frs. est livrée avec éclairage et démarages électriques, dispositif d'éclairage "Code" avertisseurs de ville et de route, essuie glace automatique ; montre, compteur kilométrique, indicateur du niveau d'essence, freins sur les 4 roues avec *Servo-frein* filtres à air, à huile et à essence, thermomètre de radiateur, miroir rétroviseur, peinture émail avec filets, garnitures intérieures, premier choix, sièges ajustables à volonté, outillage complet, 5 roues garnies, enjoliveurs de roues, etc., etc.

Demandez des renseignements sur la FAMILIALE 6 places 9 cv. et sur la conduite intérieure demi-luxe à 22.600 francs.

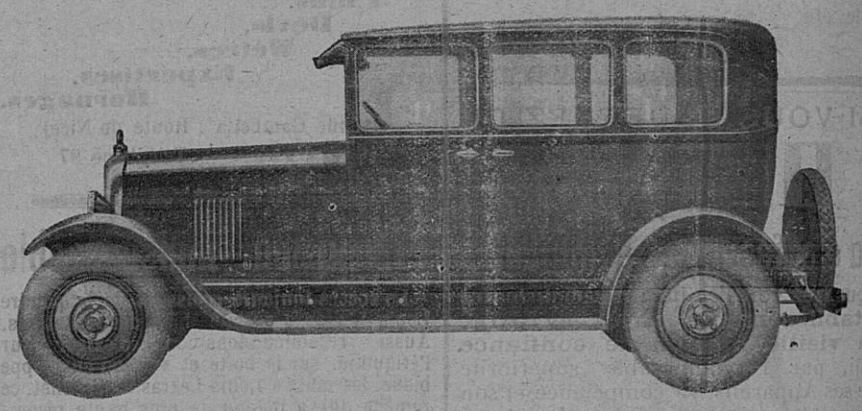

atelier Mécanique de réparations

AVEC OUTILLAGE PERFFCTIONNÉ - AGENCEMENT MODERNE

Dépannage **Rapidité d'execution — Prix moderés** Remorquage

STOCK DE BANDAGES POIDS LOURDS

toutes dimensions en magasin

Mise en place
IMMEDIATE
par
presse hydraulique

STOCK DE PNEUMATIQUES

Stock de Roulements à Billes et de Pièces de rechange de toutes marques

DEPOT DES BATTERIES DININ, charge d'accumulateurs

ESSENCES ET PETROLES
— gros et détail —
Dépositaires de DESMARAIS frères

AUTOMOBILES D'OCCASION 5 & 10 C. V.

Le gérant,

Vu pour la légalisation de la signature ci-contre. Le Maire,

© VILLE DE SISTERON