40e Année - N° 3072. Le No 0,25 c. Paraît le Samedi 25 Août 1928.

SISTERON-JOURNAL

REPUBLICAIN DE GAUCHE

Politique, Littéraire, Commercial et d'Annonces Judiciaires

ABONNEMENTS
PAYABLES D'AVANCE
DOUZE francs par an
ETRANGER port en sus

ADMINISTRATION ET RÉDACTION, 25, Rue Droite, 25, SISTERON
R. C. Sisteron No 117. C.-C. Chèque Postal Marseille 156.36
Fondateur : A TURIN — Directeur-gérant : M.-PASCAL LIEUTIER
LES MANUSCRITS NON INSÉRÉS NE SERONT PAS RENDUS

On s'abonne dans tous les Bureaux de Poste

ANNONCES
Judiciaires (la ligne).....1,25
Réclames (la ligne).....1,00
Commerciales (la ligne).....1,00
Pour les grandes annonces et les annonces répétées on traite de gré à gré.

LE SCANDALE DES CHUTES DE LA DURANCE

ALAIS, CAMARGUE ET Cie

XIV

Les avantages purement illusoires que la Société des F. M. accorde en plus de l'indemnité annuelle pour être autorisée à ne pas construire l'usine du Pont de Buech sont :

1° L'engagement de donner à bail à la ville de Sisteron contre 1 fr. par an les terrains sur lesquels existe *l'usine de Cyanamide (les terrains de Mételine exceptés)* ;

2° L'engagement de ne pas démolir cette usine ;

3° Une promesse de vente consentie à la ville de Sisteron d'une certaine quantité de terrain pour permettre l'exploitation industrielle de cette usine de cyanamide, et ce, moyennant le prix de *cent mille francs versés comptant* ! ! *(100.000 francs)* ;

4° La fourniture du courant pour la mise en marche éventuelle de l'usine au prix de 0,15 centimes le kilowatt-heure.

Un point c'est tout.

Je dis que ces soi-disants avantages ne sont qu'un trompe l'œil, qu'ils sont purement illusoires et destinés à faire croire que la Société à fait un sacrifice : en réalité elle n'en a fait aucun. *Chacun se rend compte en effet que les divers engagements que nous venons d'énumérer ci-dessus pris par la Société ne pourraient être productifs que si l'usine de Cyanamide était remise en exploitation.* Et alors lorsque nous disons à notre débitrice "Alais-Froges Camargue" : « Vous qui êtes avec la Société de St-Gobain les détenteurs de monopole de fait de la production des produits chimiques utilisez donc les bâtiments qui ont été construits pour cet usage ». Elle nous répond : « cherchez donc un autre exploitant, moi, je n'en veux pas. »

Les délégués de la municipalité de Sisteron savent parfaitement *qu'en plein accord avec eux*, j'ai fait des démarches auprès des nombreux amis que je compte parmi la Direction de la puissante Société de St-Gobain en vue de leur faire utiliser cette usine de cyanamide. Là encore nous avons essuyé un refus. Dès lors qui donc viendra organiser une exploitation chimérique dans ses bâtiments construits spécialement à cette fin puisque les grands magnats de cette industrie n'en veulent point pour eux mêmes ! Personne hélas !

Dans ces conditions, que deviennent les avantages consentis ? Ils deviennent simplement des charges ! Car c'est une charge que d'avoir, même pour le prix de 1 franc par an, la location d'un terrain sur lequel est construite une usine qui ne fonctionne pas. Et c'est un avantage nul qu'une promesse de vente pour 100.000 francs (cent mille) de ce même terrain car l'usine ne fonctionnant pas, nous n'aurons aucun intérêt à réaliser cette promesse, la ferme de Mételine étant excluse de ce lot, nos compatriotes savent fort bien que les terrains nus sur lesquels s'élève l'usine de cyanamide sont loin de valoir ce prix.

Quant à l'engagement de ne pas démolir les bâtiments, il ne coûtera guère à la Société, car si cette dernière démolit bien, le temps, lui, démolit mieux !

Encore quelques années sans réparations d'entretien et la pluie et le mistral auront fait le travail eux-mêmes. Il ne restera plus alors que des murailles nues dans lesquelles les corbeaux et les pies des " blaches " du Poët et du plateau de Soleillet viendront nicher tout à leur aise...

En ce qui concerne la vente du courant par la Société des F. M. indiquée au dessus sous le numéro 4 pour la mise en marche éventuelle de l'usine de cyanamide loin d'être un avantage c'est une aggravation à notre détriment des engagements pris.

La Convention du 4 Septembre 1919 qui faisait une obligation à la société de construire l'usine du Pont de Buech portait dans son article 2, paragraphe 2, que le dit courant serait livré au prix de *7 centimes le kilowatt-heure.* Maintenant qu'on la dispense de construire cette usine, elle s'empresse de doubler le prix du courant qu'elle pourra être appelée à livrer ! Comprenne qui pourra !

Il ne reste donc rien, absolument rien, des prétendues concessions faites par la Société des F. M. de la Durance pour être autorisée à renier ses engagements et à ne pas exécuter les conditions à elles imposées par le décret de concession, c'est-à-dire pour être dispensée de construire l'usine génératrice du Pont de Buech.

Dans un dernier article, j'indiquerai les avantages que la ville de Sisteron et le département des Basses-Alpes auraient retirées si les accords intervenus, écrits et signés, avaient été respectés par la Société. Mon rôle sera alors terminé, la parole restera en dernier lieu à nos concitoyens qui sont les seuls maîtres du patrimoine communal et départemental, Eclairés sur la question, ils pourront décider en pleine connaissance de cause.

EMILE GALICI
CONSEILLER GÉNÉRAL DES BASSES-ALPES.

Echos de la Semaine

La manière dont s'achève la semaine nous autorise à insérer deux pierres blanches dans la série des jours consacrés à l'exposition de l'art alpin.

L'une en souvenir de la conférence donnée au Collège sur le municipe de Sisteron pendant les trois siècles qui précédèrent l'union de la Provence avec la France.

L'autre, pour commémorer la gloire du Corso de dimanche et la leçon de cordiale entente et de féconde harmonie qui se dégage de sa parfaite organisation.

* * *

Le sujet de la conférence paraissait devoir rebuter l'auditoire, mais l'art de l'orateur sut éviter ce péril, en mêlant à la gravité de la matière l'assaisonnement de particularités historiques fort divertissantes.

Mais le solide mérite de M. Aquarone fut de montrer dans nos aïeux qui jouirent de la liberté politique bien avant 1789, les auteurs de la mentalité provençale toujours oscillante entre l'amour de l'indépendance et le goût passionné de l'ordre.

Le rétablissement de la vérité sur ce point n'a pas la simple valeur d'une rectification historique ; il explique et justifie le culte de la tradition, le respect du passé qui est au fond du mouvement régionaliste.

*

Continuant l'enseignement des festivités antérieures, le succès du Corso est une nouvelle et brillante contribution au but poursuivi par l'institution d'une Saison d'art alpin.

Aussi convient-il de se réjouir d'une journée qui n'a pas suscité la moindre critique et qui a montré au contraire. la valeur pratique de l'ordre.

Car, il n'est pas douteux que sans la perfection de l'organisation, la beauté des chars et la reconstitution du cortège Napoléonien auraient moins impressionné la foule qui ne demandait cependant qu'à vibrer.

*

Le défilé des chars à travers la ville, réglé méthodiquement, avec des arrêts judicieux, mériterait d'être projeté sur l'écran.

La même observation s'applique aux musiques accompagnatrices qui furent ce que sont les sociétés musicales où règne la discipline, remarquables par la précision, la pureté et l'harmonie de leurs accords.

Le bal lui-même, se déroula sans confusion, malgré le nombre immense des danseurs, comme si dans la nuit étoilé, le divin Apollon eût battu la mesure.

A. B.

RUBRIQUE DU COMBATTANT

L'appel lancé par le président de l'amicale des combattants a été en partie entendu par quelques camarades qui sont venus se faire inscrire.

Ce mouvement est de bon augure, mais il faut qu'il soit suivi par ceux que l'indifférence anime au point de leur faire oublier qu'ils seront plus tard, peut-être aussi maintenant, leur propre victime.

Beaucoup d'anciens combattants ignorent, que selon leur cas nécessiteux ils peuvent obtenir un secours. A ce sujet nous sommes heureux de leur apprendre qu'un ancien combattant muni de sa carte vient d'obtenir de la part de l'Office national des combattants siégeant à Digne, un secours. Un mandat d'une certaine somme lui a été délivré par nos soins ; d'autres camarades, en pareil cas, peuvent obtenir un secours si réellement leur situation est intéressante.

Nous faisons donc encore un appel pressant à tous ceux qui ont droit à la carte de Combattant pour venir se faire inscrire à l'Amicale des combattants de la région sisteronnaise, c'est une obligation et un devoir pour eux de répondre à cet appel.

Le président : P. Lieutier.

A LA CITÉ UNIVERSITAIRE

Le don de M. Rockefeller

Le magnifique geste de M. Rockefeller mettant à la disposition de la Cité universitaire de Paris une somme de deux millions de dollars (cinquante millions de francs) demande à être expliqué. Il importe que le public connaisse l'affectation précise de ce généreux don, pour être à même de mesurer l'étendue du bienfait.

Le développement qu'a pris en peu d'années l'œuvre de la Cité Universitaire est aujourd'hui connu de tous. Il ne se passe plus guère de saison sans que l'on inaugure, dans l'enceinte de la Cité, quelque nouveau foyer, ou sans que l'on y pose la première pierre d'un foyer futur.

Les maisons du Canada, de la République Argentine sont déjà ouvertes. Celle de l'Angleterre, du Japon, des Etats-Unis sont en construction. La première pierre de la maison hollandaise sera posée en octobre La Suède, l'Espagne, l'Arménie ont signé avec le comité directeur les actes qui prévoient l'édification de leurs foyers respectueux.

En outre, des pourparlers en vue de nouvelles fondations, sont engagés et sur le point d'aboutir avec la Tchéco-Slovaquie, la Suisse, le Danemark, la Norvège, le Brésil, la Colombie, etc.

L'argent nécessaire à la construction de ces diverses maisons provient, soit de dons offerts par leurs nationaux. De même chaque maison nationale a son budget particulier. La donation de M. Rockefeller ne concerne donc pas les foyers indépendants qui composent la Cité ; et par là entendez qu'elle ne concerne pas non plus le foyer qui fut la cellule mère de l'œuvre : la maison française, fondation Deutsch de la Meurthe, ouverte en 1925.

Alors, se demandera-t-on, les cinquante millions de francs donnés par M. Rockfeller, à quoi seront-ils employés ? A l'établissement des services généraux ou services communs de la Cité. Et c'est en cela que la libéralité du grand philanthrope prend une haute signification morale.

Des réalisations matérielles que ce fonds nouveau permettra d'accomplir dépend, en effet, la complète réalisation de l'idée même qui présida, dans le principe, à la création de la Cité : rapprocher, unir dans cette ville de Paris, siège ancien d'une culture bienveillante, unanimement reconnue comme ayant le caractère de l'universalité, de jeunes esprits appartenant à l'élite de toutes les nations.

Jusqu'ici les nations répondant à l'appel de la France, avaient dans la Cité leurs foyers distincts ou s'empressaient à les bâtir, à en prévoir la construction, mais ce qui manquait c'étaient les lieux de réunion propices aux échanges intellectuels, à la formation d'amitiés internationales, bref à la naissance d'un nouvel humanisme.

On avait l'emplacement, mais pour l'aménager en terrains de sport, pour y édifier des restaurants, des bibliothèques, des salles de musique ou de fêtes, etc., il fallait beaucoup d'argent et cet argent faisait défaut.

Un homme s'est trouvé qui, à sa manière, a réfléchi pendant quelques mois, examinant la situation, l'esprit de l'œuvre et ses besoins ; un noble ami de la France, et qui maintes fois déjà nous avait donné des preuves éclatantes de ses sentiments. Tout bien

© VILLE DE SISTERON

L'APPLICATION DU REGIME SEC AUX ETATS-UNIS

UN NOUVEAU COMBUSTIBLE POUR LE CHAUFFAGE DES NAVIRES

GOLF

considéré, il a souri et tiré son carnet de chèques.

Remercions, saluons M. Rockefeller. Mais nous serions des ingrats ou des gens mal informés si nous manquions d'unir au nom du grand Américain celui d'un grand Français. De la Cité Universitaire, qui donc eut le premier l'idée ? Qui l'avait conçue, dans ses rêves, sur les bases mêmes qui sont aujourd'hui les siennes. Qui en avait prévu le développement, et ce développement, qui l'a aidé, soutenu, poussé, inlassablement, avec une bonne grâce sérieuse qui est la forme aimable d'une énergie intérieure, quasi farouche ? Qui est allé à plusieurs reprises en Amérique plaider la cause de la chère Cité ? Qui a vu M. Rockefeller et qui l'a convaincu ? Le même homme que nous apercevons, à chaque inauguration d'un nouveau foyer, la figure rayonnant d'une joie si grave, le verbe simple, l'attitude modeste — mais ayant ce regard qui voit loin.

Son nom ? André Honnorat.

François PORCHÈ.

Nos Fêtes

Le Corso fleuri

A l'occasion du Corso fleuri qu'en silence notre jeunesse préparait et qui était la cinquième journée du programme de nos fêtes, Sisteron, ressemblait, dimanche dernier, à une place forte ; pendant 48 heures elle tenait lieu de garnison à un peloton du 7me spahis, à un fort détachement du 22e colonial avec sa musique, d'Aix, à la fanfare du 15e Bataillon de chasseurs alpins, de Barcelonnette, avec sa clique au complet Ces uniformes donnaient à notre ville, d'habitude si tranquille, une grande animation, et le soir, dans la douceur de l'oreiller plus d'une belle devait penser au "tourlourou" de Courteline, qui, heureux d'un peu de liberté laissait tomber sur le cœur de chacune d'elle un pétale de son cœur et... un baiser.

Aux musiques militaires ajoutons la présence ici de l'excellente société de trompettes le Railly Aixois, qui s'est fait entendre sur tout le parcours.

* * *

Le Corso qui est la continuité de la IIIme saison d'art alpin organisée par M. Marcel Provence avec le concours d'un Comité local a été un vrai succès pour ceux qui y ont pris part et pour les organisateurs. Dès le matin, les musiques militaires et les trompettes donnaient un concert sur différents points de la ville. Tous ces flots d'harmonie n'étaient que le prélude d'une belle journée qui serait encore un vrai succès à ajouter à la gloire de nos fêtes.

A 14 heures un rigoureux service d'ordre placé devant la place de l'Eglise barre la route aux piétons tandis que le Corso se concentre sur le cours St-Jaume et attend l'arrivée de Napoléon Ier et de son escorte qui, venant de l'Ile d'Elbe emprunte la route de Digne et rentre dans Sisteron par Volonne ; c'est sur le pont de la Baume que, étonné de voir une citadelle silencieuse et sans garnison il s'écrie : Quel beau cheval sans cavalier !

A 15 heures le Corso au complet s'ébranle, Napoléon marche en tête, de vibrantes sonneries éclatent de toutes parts ; une foule compacte tenue sur la nouvelle voie devant la gendarmerie salue de ses vivats Napoléon, son brillant état-major et sa belle escorte de jeunes grognards. Ce groupe historique fait réellement sensation. Il est suivi par les chars et groupes, dans l'ordre suivant : les Mois...sonneurs, grand char « La Marguerite, reine des près », voiturette ; char de la Musique ; « Le Véritable Sisteronnais, le délicieux gâteau », grand char ; « Les faïenciers de Moustiers », analcade et voitures avec le tambourinaire Théric, d'Aix ; « La Noce provençale », grand groupe en costume bas-alpin ; « Les Foins », char ; « La Forteresse », voiturette ; « La Lazare », voiturette ; « La Pergola », voiturette ; «La Cigale», char ; « Les Chasseurs d'Escargots », analcade ; « Papeterie du Valdor », grand char, divers groupes provençaux sur des ânes, donnant la note pittoresque et rappelant le départ de *Jean des Figues*, le héros de Paul Arène.

A 17 heures, le corso reprenait sa marche montante et chaque numéro exécutait devant le jury la signification qu'il symbolisait ; à 17 h. 45, le jury sous la présidence de M. Reynaud, se rendait à la mairie et décernait les prix suivants :

Grands chars : Les Mois...sonneurs, les Faneuses, 1e prix avec félicitations du jury. 2e prix : Le Véritable Sisteronnais. 3e prix : Les papetiers du Valdor. — Voitures attelées : 1e avec félicitation : Marguerite ; les chasseurs d'escargots. — Voitures automobiles : Lavande et Chardons ex-æquo avec Boule de Neige. 2e prix : La Cigale. 3e prix : Panier des Souvenirs. 4e prix : Pergola fleurie. 5. prix ex-æquo : La Citadelle et la Lazare, liqueur hygiénique. — Chars allégoriques : Faïences de Moustiers, hors concours. Groupe a pied : Noce provençale. Par suite d'un accident de route, le superbe char de M. Kunvari n'ayant pu figurer au Corso, le jury ne lui en a pas moins adressé ses vives félicitations.

* * *

La construction de ces chars et groupes a montré une fois de plus qu'à Sisteron on sait avoir du goût et de l'imagination. Leur fini, leur coloris ont vivement suscité l'enthousiasme du public qui a su apprécier les principaux numéros du Corso, notamment le char des *Mois.....sonneurs* qui était très bien et qui obtient le premier prix ; la voiturette *La Marguerite* (reine des prés) d'une délicatesse et d'un fini irréprochables qui dénotent chez son constructeur un artiste dans l'art de l'imitation et de la décoration, puis vient *la Boule de Neige*, voiturette coquette propre et bien décorée ; *Lavandes et Chardons*, magnifique corbeille de fleurs bleues de laquelle émergent deux gracieux sourires de demoiselles qui lancent des bouquets de lavande à profusion ; également un bon point à la *Cigale* et au *Panier de souvenirs* rempli de jeunes frimousses qui sourient avec l'éclat de leur jeunesse ; très originaux les deux groupes provençaux : *les faïenciers en partance pour Beaucaire* et *la Noce Provencale*.

En résumé tout le Corso était d'une bonne tenue et très bien et ceux qui ont participé à son éclat ainsi que le Comité des fêtes à la tête duquel se trouvent M. Reynaud et Mme Massot, ont droit à toutes nos félicitations.

Félicitons nos sympathiques gendarmes et les commissaires qui ont assuré avec tact et doigté une police parfois difficile à faire tout le long du Corso.

Le soir, après une retraite aux flambeaux exécutée par le 15e B. C. A. et un brillant feu d'artifice tiré sur le pré de foire, un bal avait lieu avenue de la Gare avec le concours de la fanfare du Boumas et ne prenait fin qu'au déclin des étoiles.

P. LIEUTIER.

Programme du Dimanche 26

A 4 heures 15, inauguration de la Place *Jean des Figues*. Discours provençaux, cantate. Défilé des personnages de Paul Arène vers la statue du poète qui sera fleurie et honorée.

De 5 h. 15 à 8 h. Cours du Collége, *Cour d'Amour* avec Bérard de Peyruis et les Félibres de la Gavotine. Quadrille de Sisteron, grand bal avec la fanfare du Boumas. Entrée 1 fr. Entrée gratuite aux demoiselles en costumes.

Invitation à tous à remettre les costumes pour cette journée de clôture.

LES ON DIT

On dit *que l'ouverture du nouveau Ciné-Théâtre se fera en septembre si l'aménagement des locaux peut-être achevé à cette époque.*

On dit *que l'inauguration de la saison d'hiver se fera avec le concours d'un orchestre composé des meilleurs archets de Digne et de Sisteron.*

On dit *que le propriétaire du nouveau Ciné-Théatre, pour mériter la confiance du public, ne passera que des films de grande valeur artistique et de toute actualité.*

On dit *que le défilé des jeunes sisteronnaises costumées en provençales et les danses exécutées sur le cours du Collège passeront au ciné-théâtre où les intéressées pourront se reconnaitre.*

On dit *que la cloture de l'exposition d'Art Alpin est irrévocablement fixée au lundi 27 aout, jour de la foire de Saint-Barthélemy,*

On dit *que beaucoup de Sisteronnais se repentiront de n'avoir pas visité une exposition qu'ils ne reverront plus dans leur ville.*

On dit *que le pont de la Baume, en souvenir des militaires venus en déplacement à Sisteron pendant les fêtes s'appelera désormais le Pont des Soupirs.*

On dit *que les musiciens du 15e chasseurs charmés du bon accueil des Sisteronnaises demandent le transfert de leur garnison à Sisteron.*

On dit *que le* Casino-Théâtre *prépare une saison d'hiver qui défie toute concurrence.*

On dit *dans les lavoirs publics que si en musique une blanche vaut deux noires, en amour un militaire de couleur vaut deux blancs.*

Congrès Mutualiste

Demain dimanche aura lieu le grand congrès mutualiste que nous avons précédemment annoncé et qui clôturera le brillant programme de la IIIe Saison d'Art.

Groupant de nombreux délégués des principales sociétés du département, ce congrès se tiendra sous la présidence de M. André Honnorat, sénateur des Basses-Alpes, ancien ministre. Il sera honoré de la présence de M. de Courtois, Président du Conseil Général, du représentant de M. le Préfet, de M. le Maire de Sisteron et de plusieurs maires de la région.

D'excellents orateurs venus de Nice et de Marseille prendront la parole au Congrès et traiteront des sujets d'actualité particulièrement intéressants pour les Mutualistes.

On aura le plaisir d'entendre successivement : Me Pécout, avocat, et M. Pezzetti, Vice-Président de la Fédération Mutualiste des Alpes-Maritimes ; M. Dalo, directeur des services administratifs de la même fédération, et M. Maisier, secrétaire général du Grand Conseil de la Mutualité de Marseille. L'important journal " La Mutualité " sera représenté par son distingué directeur M. Goin.

De nombreuses inscriptions sont prises pour le banquet amical qui précèdera le congrès et qui groupera plus de cent convives Les mutualistes sisteronnais qui ne se seraient pas encore fait inscrire sont priés de se hâter.

La réunion générale des mutualistes sisteronnais et des délégués venus de la région aura lieu à la mairie à partir de 11 heures. Prière d'être exacts et de venir avec les insignes de sa société.

Visitons l'Exposition

Lundi soir, c'est la clôture de l'exposition. Sait-on quelle peine son organisation a valu a ses animateurs ? Il n'a pas été aisé de décider les exposants a venir dans notre ville qui, privée de sa sous-préfecture, semblait, aux yeux de trop de gens, avoir déchu. L'exposition dans ce sens est une bonne action qui a prouvé avec nos fêtes éclatantes que Sisteron sur son rocher était toujours debout. Cependant pour recruter par exemple 162 peintres, il a fallu envoyer 2.000 circulaires. Pour nombre d'exposants, il a fallu payer les transports. Le commissariat a pris en charge la restauration des escaliers, les assurances, le gardiennage, etc. Une active propagande faite dans tous les quotidiens du Sud-Est depuis onze mois a servi à la renommée de Sisteron. Et cependant, malgré tant d'efforts, un nombre d'objets et de salles, doubles de ceux de Digne en 1926, notre saison d'art aura eu moins de visiteurs que celle de Digne en 1926 et de Moustiers en 1927. Aussi, disons nous à nos concitoyens, qui, trop rares, sont allés visiter l'exposition : **Il faut aller voir l'exposition.** Il faut qu'au moins un millier de Sisteronnais soient allés visiter cet ensemble si copieux et varié.

Si nous voulons que le **Comité des Saisons d'Art Alpin** qui est l'objet chaque année, des sollicitations de villes nombreuses, nous maintienne sur son calendrier, pour dans cinq ou six ans, il faut que nous lui donnions l'encouragement d'une visite. Il faut aller, Sisteronnais, mes frères, aller voir au moins une fois une exposition qui a fait le plus grand honneur moral et quelque profit matériel à notre cité.

* * *

La Section " Enseignement " a groupé quelques travaux d'amateurs du plus grand intérêt. La salle E (2me étage) présente :

N° 1 : Gentil croquis et projets de décoration parfois ultra-modernes, de Mlle Bernard de Barret-le-Bas.

N° 2 : Jolis dessins de machine et travaux d'ajustage du jeune Jean Chapuis, (14 ans) Sainte-Tulle.

N° 3 et 4 — Charmantes constructions en bois finement découpé par deux sisteronnais : le jeune Emile Ricavy et M. Maldonnat.

N° 5 — Coussins " Les Fruits de Provence " par Mlle Guigou de Saint-Etienne les Orgues.

N° 6 : Autres beaux coussins et ouvrages en broderie artistique par 3 élèves bas-alpines de Mme Signoret-Tassy.

N° 7 : Aquarelle et plaquette dépoinés du jeune Edouard Jean.

N° 8 : Splendide dessus de lit et jetté, étains et cuirs repoussés de Mlle Lyon, professeur à Sisteron.

N° 9 : Lampadaire et objets en cuivre martelés par M. Barret de Sainte Tulle.

N° 10 : Très beau tapis et objets en soie tissée au métier par un jeune infirme de vingt ans, du plus grand mérite, M. Camille Aimé à Quinson.

N° 11 : Jouets animés, modèles en bois, parfaitement construits par M. Ch. Delaunay adhérent à " l'Abeille des Alpes ".

Dans la salle G (salle de Digne), l'on admire deux maquettes de monument, un panneau et divers sujets en bois sculpté et très profondément fouillé, ce sont les œuvres du jeune Maffret, ouvrier charron aux Mées, dont le talent inné doit, s'il est bien conduit, donner de très beaux résultats.

Les grès artistiques flammés ou taillés au couteau de M. Brémond de Villeneuve sont très appréciés des connaisseurs.

Au 1er étage, sont également présentés de très jolis travaux exécutés par des mains féminines de Sisteron, de riches travaux de reliure par les jeunes filles du cercle Jeanne d'Arc ; enfin, trois panneaux et un lit finement et complètement sculpté par l'abbé Vidal, curé de Fontienne.

A VENDRE

pour cause de retrait des affaires

TOURING-HOTEL

situé à Sisteron, Avenue de la Gare.

S'y adresser.

Chronique Locale et Régionale

SISTERON

Préfecture. — Notre nouveau préfet, M. Charles Bourrat, qui succède à Digne à M Fuster, a pris possession de son poste.

M. Bourrat nous arrive précédé de la réputation d'un bon administrateur.

Nous lui souhaitons la bienvenue.

L'eau de Châtillon.— Les grands travaux entrepris pour amener à Sisteron l'eau de Châtillon touchent à leur fin ; les buses placées tout le long du tracé permettent déjà à quelques unes de nos fontaines d'être alimentées en eau potable depuis samedi dernier. Félicitons nous de ce résultat, c'est un commencement pour la modernisation de Sisteron. Espérons qu'avec encore un peu d'énergie la municipalité poursuivra le tout à l'égoût et la distribution d'eau potable à domicile. Ce sera alors parfait et Sisteron aidé par un Syndicat d'Initiative, pourra, au point de vue touristique, connaître une ère de prospérité nouvelle.

AVIS. — Messieurs les agriculteurs de Sisteron et des environs sont informés qu'une démonstration de labour mécanique effectuée par tracteurs **Renault** nouveau modèle 1928 et charrues de différents modèles aura lieu les 25 et 27 août 1928 au lieudit : **Quartier de Beaulieu** dans un terrain bordant la route Sisteron-Marseille

Toute personne que ces essais intéresseraient peuvent demander tous renseignements à l'agent **Renault** pour la région de Sisteron, Francis JOURDAN, Garage Moderne, Avenue de la Gare, Sisteron, qui se fera un plaisir de les satisfaire et tiendra à leur disposition une voiture pour les conduire sur le terrain.

Palmarès.

La distribution des prix de l'exposition de la Durance aura lieu à 10 h. précises du matin au Collège, sous la présidence de M. André Honnorat, Sénateur, ancien ministre, assisté de M.

© VILLE DE SISTERON

Henri Bronier, Directeur de la Chambre de Commerce de Marseille, secrétaire général de la XI région économique, délégué à la Société des Nations. Entrée gratuite.

Les exposants sont priés particulièrement d'assister à la remise des diplômes et les personnes qui se sont intéressées à la saison d'Art et aux fêtes sont cordialement invitées.

La cérémonie sera finie avant onze heures.

Casino-Cinéma.

La Saison cinématographique placée sous la direction de l'imprésario Pélestor, connaitra cette saison, le plus grand des succès. Une séance supplémentaire sera donnée le Vendredi en soirée à seule fin que le public puisse se faire une opinion sur la valeur des films présentés. La selection des grandes exclusivités de la saison vous sera bientot donnée par une feuille de journal spéciale Vous pourrez vous rendre compte de l'énorme sacrifice consenti, et de la valeur indiscutable de la production qui vous sera présentée.

La saison s'ouvrira brillamment les vendredi 7 et samedi 8 septembre avec le film magnifique :

MANON LESCAUT

d'après l'immortel chef d'œuvre de l'abbé Prévost, magistralement interprété par Lya de Putti *dans le rôle de Manon.*

Ce grand film français Aubert est un véritable chef-d'œvre. Les dernières actualités de Paramount-Journal seront au programme de chaque semaine.

En l'honneur de Jean-des-Figues. — Pour achever dans une note de tenue artistique et littéraire impeccable et d'attachement local, nos belles fêtes, une dernière manifestation aura lieu dimanche. On connait la première partie du programme de la journée. A 10 h., distribution des prix de l'exposition de la Durance ; à 11 h. 30 assemblée des mutualistes suivie de banquet et de réunion mutualiste ; à 4 h. 15 inauguration cordiale de la Place Jean des Figues, discours, cantates. Un groupe nombreux de jeunes représentera les divers personnages de l'œuvre de Paul Arène. On verra notemment : Jean des Figues, Reine Cabridens, Maître Cabridens, Roset et Blanquet etc.. etc...

Un grand bal clôturera la fête dans la bonne humeur et l'entrain général.

Avis de chasse. — Les chasseurs étrangers à la Commune de Saint-Symphorien sont informés que la chasse est interdite sur le territoire de cette Commune.

Le public est informé que la chasse est interdite dans les propriétés de la Société des Forces Motrices de la Durance et de la Compagnie Alais-Froges-Camargue.

Employé bureau, 20|30 ans, libéré service, voulant se créer avenir, avoir bons appartements ajourés et toucher allocations familiales, est demandé par maison Jean GARCIN, cafés Soliman à Salon-de-Provence. Militaire libérable septembre serait attendu.

COUPE DE CHEVEUX
pour dame
chez M. IMBERT *sculpteur, 4, placette de la Pousterle, Sisteron.*

REMERCIEMENTS

Madame Veuve ROLLAND Henri et sa famille remercient leurs parents amis et connaissances des marques de sympathie qui leur ont été témoignées à l'occasion du décès de

Monsieur Rolland Henri.

Enfin j'ai trouvé... ...le vélo idéal pour un prix abordable chez :

AUTOS-SPORTS
(à coté de la poste)

POUR NE PLUS FUMER
croquez un comprimé de
CHASTABAC, la boite : 11, 20
(*impôt compris*) Dépôts : C.C.P. Paris.
Pharmacie **BLANC** *à Sisteron.*

Transports - Sable - Gravier
Vente de Fumier
PRIX MODÉRÉS

S'adresser

Joseph ANDINE
7 - Rue de Provence - **SISTERON**

Belle Exposition d'objets-souvenirs Sisteron dans les vitrines de la Librairie-Papeterie LIEUTIER rue Droite.

Art Dentaire Moderne
Maladies de la bouche et des dents

E. CASAGRANDE
Dentiste
Médaillé de la Reconnaissance Française et Italienne
10 — Place de l'Horloge — 10
SISTERON — (Basses-Alpes)

Appareils or et caoutchouc
Dentiers fixes sans palais
Couronnes et **Bridges**, etc.
— *Prix modérés* —
Le jeudi, cabinet ouvert à Saint-Auban

Chasseurs !
Vous trouverez chez
BOCCARON, Electricien
4, Traverse de la Place - **SISTERON**
Armes et munitions de chasse
Cartouches chargées Standard

Dans toutes vos cartouches, n'employez que la bourre " **Iris** ", vous en serez " émerveillés ".

De loin, de très loin le gibier est tué net.

Avis Utile

La gène respiratoire, l'oppression, l'essoufflement, la toux opiniatre qui persistent après une bronchite ou une pleurésie disparaissent rapidement en employant la Poudre Louis Legras, ce remède incomparable qui a obtenu la plus haute récompense à l'Exposition Universelle de 1900. Le soulagement est instantané, les complications sont évitées et la guérison définitive survient rapidement.

Une boite est expédiée contre mandat de 4 francs (impôt-compris) adressé à Louis Legras, 1, Boulevard Henri IV, à Paris.

ETAT-CIVIL
du 17 au 24 Août 1928

NAISSANCES

Roseline Marie Pierrette Marie Entressangle, Rue Saunerie.

PUBLICATIONS DE MARIAGES

Charles François Ernest Vaillant, Agent Commercial à Sisteron et Marie Rose Antoinette Saint-Etienne, employée des Postes, demeurant à Aix-en-Provence.

DÉCÉS

Julia Hélène Testanière, 2 mois, Rue de la Pousterle.

MARIAGES

Néant.

Dr AUDIBERT-ROUSSET
33, Boulevard Philipon - Marseille
nez, gorge, oreille, larynx
chirurgie de la Tête et du Cou
Consultation : **19 Août** *de 8 heures à midi* (*Hôpital Sisteron*)

Etude de Me Paul-Louis **Massot**
Notaire à La Motte-du-Caire (B-A)

A VENDRE
aux
enchères publiques et volontaires

Le Dimanche neuf Septembre mil-neuf-cent-vingt-huit, **à quinze heures**, à **Curbans**, dans la salle de la Mairie :

Un Corps de Domaine

dont le centre d'exploitation est à **Curbans** au lieu dit *Le Laus* d'une contenance de vingt-cinq hectares environ, composé de bâtiment d'exploitation et d'habitation en trés bon état (**source intarissable. labour, près, jardins et bois**. Pays giboyeux appartenant à Monsieur Paul MAUDUECH fils.

Mise à prix : ci . . . . . 10.000 frs.

Pour tous renseignements et pour traiter avant la vente, s'adresser à Me **Massot**, notaire à La Motte du-Caire (Basses-Alpes), ou à Monsieur Paul **Mauduech**, vendeur domicilié à **Curbans**.

Un apprenti imprimeur. S'adresser à l'imprimerie-librairie Lieutier.

Etude de Me Charles **Fruchier**
Notaire à DIGNE

VENTE
aux
enchères publiques de Fonds de Commerce

Samedi premier Septembre mil-neuf-cent-vingt-huit, à **quatorze heures. à Digne**, en l'étude de Me **Fruchier**, notaire, **vente d'un fonds de commerce d'épicerie, vins, fruits et primeurs**, sis à **Digne, 50**, boulevard Gassendi.

Mise à prix . ci . . . 4.5000 frs.

S'appliquant aux éléments incorporels et au matériel.

Pour tous renseignements, s'adresser à Me **Fruchier**, notaire.

Charles **Fruchier**, notaire.

PORCS CASTEL Elevage VIERZON (Cher)

A vendre toute l'année directement sans intermédiaire, Porcelets franco de port et emballage, mortalité de route à ma charge. Porcelet, depuis 50 fr. la pièce. DES PORCS DE 1er CHOIX. — Demandez-moi mes prix pour toutes catégories. Servez-vous.

MÉCANIQUE GÉNÉRALE
Réparations d'Autos, Motos, Tracteurs
— Ancien Garage Conchy —
Paul ALIBERT
Avenue de la Gare, SISTERON (Basses-Alp

Location d'Automobiles
-:- *Voitures fermées et confortables* -:-
TAXI - ALIBERT
CAFE DES ALLIES
Téléphone 3 *SISTERON.*

BUVEZ L'EAU MINÉRALE
de **SAINT-PIERRE-D'ARGENÇON**
GARANTIE NATURELLE
Exempte de gazéification artificielle R. C. Gap N° 1468
Pour renseignements, écrire au Directeur de la Source de St-Pierre d'Argençon (H-Alpes)

Cycles - Motos
PEUGEOT, MAGNAT-DEBON
ALCYON, MONET et GOYON
Voir les derniers modèles chez l'agent Charles FERAUD, Sisteron (à coté de la Poste)

Location d'Automobiles
les taxis : JEAN GALVEZ
sont les mieux suspendus et les meilleur marché au kilomètre, adressez-vous
12, Rue de Provence, SISTERON
—o— *TELEPHONE 2.* —o—

© VILLE DE SISTERON

GARAGE CENTRAL

BUES FRERES

Automobiles et accessoires - Poids lourds - Tracteurs agricoles
Moteurs à explosion et électriques

Téléphone 18 — Place de l'Eglise — Adresse Télégraphique BUES autos, SISTERON

les Automobiles CITROËN SONT :

simples-robustes-économiques-bon marché

COMPAREZ LES PRIX ! !

Une conduite intérieure CITROEN cataloguée 25.600 frs. est livrée avec éclairage et démarages électriques, dispositif d'éclairage "Code" avertisseurs de ville et de route, essuie glace automatique ; montre, compteur kilométrique, indicateur du niveau d'essence, freins sur les 4 roues avec *Servo-frein* filtres à air, à huile et à essence, thermomètre de radiateur, miroir rétroviseur, peinture émail avec filets, garnitures intérieures, premier choix, sièges ajustables à volonté, outillage complet, 5 roues garnies, enjoliveurs de roues, etc., etc.

Demandez des renseignements sur la FAMILIALE 6 places 9 cv. et sur la conduite intérieure demi-luxe à 22.600 francs.

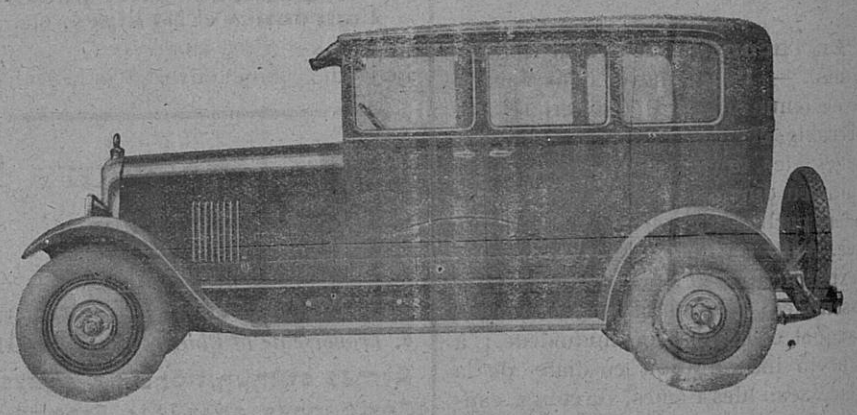

atelier Mécanique de réparations

AVEC OUTILLAGE PERFECTIONNÉ - AGENCEMENT MODERNE

Dépannage **Rapidité d'execution — Prix moderés** Remorquage

STOCK DE BANDAGES POIDS LOURDS

toutes dimensions en magasin

Mise en place
IMMEDIATE
par
presse hydraulique

STOCK DE PNEUMATIQUES

Stock de Roulements à Billes et de Pièces de rechange de toutes marques

DEPOT DES BATTERIES DININ
charge d'accumulateurs

ESSENCES ET PETROLES
— gros et détail —
Dépositaires de DESMARAIS frères

AUTOMOBILES D'OCCASION 5 & 10 C. V.

Le gérant

Vu pour la légalisation de la signature ci-contre. Le Maire.

© VILLE DE SISTERON