40e Année - N° 3073. Le No 0,25 c. Paraît le Samedi 1er Septembre 1928.

SISTERON-JOURNAL

REPUBLICAIN DE GAUCHE

Politique, Littéraire, Commercial et d'Annonces Judiciaires

ABONNEMENTS
PAYABLES D'AVANCE
DOUZE francs par an
ETRANGER port en sus

ADMINISTRATION ET RÉDACTION, 25, Rue Droite, 25, SISTERON
R. C. Sisteron No 117. C.-C. Chèque Postal Marseille 156.36
Fondateur : A TURIN — Directeur-gérant : M.-PASCAL LIEUTIER
LES MANUSCRITS NON INSÉRÉS NE SERONT PAS RENDUS

On s'abonne dans tous les Bureaux de Poste

ANNONCES
Judiciaires (la ligne).....1,25
Réclames (la ligne).....1,00
Commerciales (la ligne).....1,00
Pour les grandes annonces et les annonces répétées on traite de gré à gré.

Congrès Mutualiste

Dimanche dernier a eu lieu à Sisteron le grand Congrès de l'Union Départementale des Basses-Alpes, présidé par la dévouée Mme Massot-Devèze qui a clôturé les intéressantes manifestations de la IIIe Saison d'Art Alpin.

Les congressistes ont été reçus à 11 heures 30 à la mairie par M. Paret, maire de Sisteron, entouré de ses adjoints et conseillers, de M. André Honnorat, sénateur des Basses-Alpes, ancien ministre, de Mme Massot-Devèze, de M. de Courtois, président du Conseil Général, Chassaigne, sous-préfet représentant M. le Préfet des Basses-Alpes, de MM. Brenier, directeur des services de la Chambre de Commerce de Marseille, Defoin, Inspecteur général des Eaux et Forêts, Streiff, Inspecteur des P. T. T., Reymond et Massot, Conseillers Généraux, Alfred Colomb, vice-président du S. mutuel ; Marcel Provence, Commissaire géneral de l'Exposition, Reynaud, Président du Comité des Fêtes. Brun principal du Collège, Buès, Esmieu, Rullan, membres du Comité, Donzion, Président de la Société de Secours Mutuels de Sisteron, Pascal, Président de la Société de Secours Mutuels de Forcalquier, Pécout et Pezzeti, Vice-Présidents, et Dalo, Secrétaire général de la Fédération Mutualiste des Alpes-Maritimes, Maisier Secrétaire général du Grand Conseil de la Mutualité de Marseille, Charlois, ancien secrétaire général, Gouin, directeur du Journal " La Mutualité ", de Marseille, le capitaine Gust, Président d'une Fraternelle à Bruxelles, Gaillard, Receveur des P. T. T., Lieutier, directeur du " Sisteron-Journal, et secrétaire de la Société de S. M. de Sisteron Delaye Marcel secrétaire de l'U. Dép. ; et un grand nombre de présidents et délégués des sociétés du département.

M. Paret souhaite la bienvenue aux mutualistes, a un mot aimable pour tous, remercie M. le Ministre Honnorat sénateur, qui a bien voulu accepter la présidence du Congrés. M. Honnorat, à son tour, remercie M. le Maire et Mme Massot-Devèze. Un apéritif d'honneur est offert aux autorités, aux invités et aux mutualistes.

On se rend ensuite en cortège, drapeaux et bannières en tête, au Touring-Hôtel où a lieu le banquet Près de 200 convives assistent à ce banquet présidé par M. le Sénateur Honnorat, ayant à ses côtés Mme Massot-Devèze, Présidente de l'Union Départementale, M. le Sous-Préfet, M. de Courtois, président du Consel Général, M. le Maire de Sisteron, M. A. Reynaud, Président du Comité des Fêtes et les autres notabilités déjà citées.

Au Champagne, ont pris successivement la parole Mme Massot-Devèze, M. le Sénateur Honnorat, M. de Courtois, M. Pécout, M. Reynaud et M. Alfred Colomb. Tous furent très applaudis.

Le Congrés commença immédiatement après le banquet. Presque toutes les sociétés de S. M. du département y étaient représentées. Mme Massot-Devèze en ouvrant la séance transmit à l'assemblée les excuses et les regrets de MM. Perchot, sénateur ; Baron, Stern et Gardiol députés, Turcan 1e adjoint ; M. le Dr. Grinda, député des Alpes-Maritimes ; Village, Meynard, Cessient et Masson présidents des Unions Mutualistes des Bouches-du-Rhône, de Vaucluse, de la Drôme et du Var.

Des discours-rapports intéressants furent prononcés au Congrés : Me Pécout, avocat à Nice, analysa avec beaucoup de compétence et de clarté la loi des assurances sociales ; M. Dalo parla avec autorité de la mutualité maternelle et des principales institutions mutualistes réalisées par une grande Fédération ; M. Pezzetti expliqua avec talent les avantages de la mutualité scolaire dans toutes les écoles des Basses-Alpes. Enfin M. Maisier exposa d'une façon aussi claire qu'intéressante le fonctionnement pratique de la loi des Assurances sociales et celui de la loi Loucheur. Il obtint un très grand succès.

On procéda ensuite à l'élection d'un vice-président en remplacement du regretté mutualiste Roa décédé, M. Pascal de Forcalquier fut nommé à l'unanimité, ainsi que M. Donzion de Sisteron comme administrateur. On décida ensuite que le Congrès aurait lieu l'année prochaine à Forcalquier.

M. le sénateur Honnorat témoigna ensuite à l'assemblée toute la satisfaction qu'il avait éprouvée en suivant les travaux du Congrés. Mme Massot-Devèze remercia encore une fois le Président et les autorités, et la sèance fut levée. Il était plus de 19 heures.

Nous sommes heureux d'adresser nos sincères félicitations aux organisateurs de ce magnifique Congrés qui a réuni à Sisteron des personnalités de tout le département et de la région provençale et qui tout en faisant connaître et apprécier notre ville a permis d'instruire les travailleurs des avantages des nouvelles lois sociales et de faire des adeptes de plus en plus nombreux à la mutualité.

La dernière fête provençale

La journée de dimanche dernier a été cloturée d'une façon aussi pittoresque que joyeuse.

L'inauguration de la petite place Jean des Figues près de la porte du Dauphiné a réuni dans un cadre charmant les autorités, la foule des jeunes gens et jeunes filles costumés et les personnages de Paul Arène. Il y avait là M. et Mme Cabridens imposants et solennels, la bohémienne Rozet, Domnine, sœur Nanon et enfin Jean des Figues, lui-même monté sur Blanquet.

Un spirituel discours de M. de Courtois, une harmonieuse cantate en l'honneur de Paul Arène exécutée par la jeunesse sisteronnaise, une délicieuse poésie de circonstance dite par M. Marcel Provence et des vers provençaux déclamés par le bon félibre Bérard de Peyruis furent le poétique baptême de la petite place.

En cortège, musique en tête, tout le monde se rendit ensuite sur le cours Paul Arène devant la statue du fin conteur ornée de drapeaux et de fleurs. M. de Courtois célébra la gloire littéraire d'Arène qui suffit à immortaliser son pays natal, même arbitrairement privé de sa sous-préfecture et de son tribunal.

Des jeunes filles déposèrent des gerbes de fleurs au pied du monument tandis que la musique jouait de vieux airs d'autrefois.

Après cette émouvante cérémonie, la fête provençale commença dans la grande cour ombragée du Collège. Danses et Chants alternèrent avec les poésies de la Cour d'Amour. Vers le soir, M. le Sénateur Honnorat ainsi que les orateurs du Congrés vinrent assister à la fête après les travaux du Congrés qui s'était prolongé fort tard. Les jeunes filles de Sisteron dansèrent en leur honneur le quadrille Sisteronnais qui fut très applaudi.

M. Honnorat félicita aimablement les jeunes danseuses, et cette belle soirée se termina dans l'allégresse générale, laissant à tous ceux qui y participèrent le plus charmant souvenir.

Echos de la Semaine

La dernière semaine de la saison d'art alpin s'est terminée par une série de manifestations dont l'écho résonnera longtemps dans la solitude des lieux qui en furent témoins.

Deux conférences exquises récompensèrent le fidèle public qui, dès les premiers jours, avait compris que pour contribuer au réveil de la Provence, il était indispensable d'associer à l'enthousiasme du cœur le labeur de l'esprit.

Simultanément avec la tenue du congrès mutualiste inspirée par un délicat sentiment de solidarité provençale un suprême hommage d'admiration fut rendu à Jean-des-Figues dans une forme qui dut faire tréssaillir d'aise. dans sa prison de marbre, son âme immortelle.

* * *

La première conférence nous révéla un charmant poète embrunais de la fin du XVIIe siècle dont nous ignorions le le nom, la vie et les œuvres provençales malgré l'extrême voisinage de nos limites.

Grâce à l'érudition si riche et si vivante de Me Escalier, du barreau de Gap nous connaissons maintenant la pittoresque existence du poète apothicaire et chanoine, sa spirituelle fantaisie, son indulgente sagesse.

Bien souvent nous le relirons pour rafraichir nos impressions premières et parcourir en son aimable compagnie le paysage alpin dont il a fait avec tant de scrupuleuse conscience le cadre habituel de ses poèmes.

* * *

La deuxième conférence, œuvre de Marcel Provence fut une promenade aussi poètique qu'instructive au pays de la poterie et de la faïence bas-alpines.

A la voix du maitre faïencier qui pétrit et cisèle la phrase comme l'argile, le vieux Moustiers sorti de l'ombre des siècles avec ses fours allumés, ses techniciens illustres, ses milliers d'ânes en partance, ses dépôts lointains.

Vaincu dans son duel avec les porcelainiers d'Albion, on le vit sombrer dans la bataille, puis renaitre à l'aube de l'année 1927 et inscrire sur l'émail les merveilleuses promesses d'un art très moderne fondé sur une libre imitation de l'art ancien.

*

Lié à la saison d'art alpin par une commune préoccupation de la vie humaine, le congrés mutualiste est venu rechercher, sur notre terroir, dans une admosphère de sainte fraternité, les moyens de bannir du foyer provençal, le spectre de la souffrance.

La pensée que la poésie est la sœur germaine de la mutualité était naturellement présente à tous les esprits au moment ou la note lyrique des cantates provençales s'unissait aux envolées de l'éloquence parlementaire pour glorifier Jean-des-Figues.

Aussi l'émotion du public fut-elle portée au paroxysme lorsque, du milieu d'un chœur harmonieux de jeunes filles M. de Courtois, félibre à la voix sonore, offrit au poète l'hommage touchant de la reconnaissance provençale, sous les espèces symboliques du thym, de l'olivier et de la lavande.

A. B.

Le tout Paris à Sisteron

Un vieux Parisien qui sur l'annonce de notre *Saison d'Art*, lue dans le journal *Le Temps* était venu passer l'été à l'ombre du rocher de la Baume, nous a dit son émerveillement d'avoir retrouvé l'élite de la société parisienne cet été dans Canteperdrix...

— Eh ! quoi, nous dit-il, Paris n'est pas à Deauville ; Paris est dans Sisteron. Je vais entendre la conférence de M. Aude sur *La Reine Jeanne de Naples* et je rencontre, les saluant, L. L. A. A. R. R. le Prince et la Princesse Ch. L. de Bourbon qui, membres de la Maison des Deux Siciles, étaient venus entendre parler de l'ancienne Reine de Naples. A une conférence, j'ai reconnu aussi Mme la Comtesse de Clermont-Tonnerre qui a racheté le château de ses pères, le château de Tallard, des ducs de Clermont-Tonnerre et est devenue de nos compatriotes. A une fête de l'été, j'ai salué Son Altesse la Princesse Riza Mirza Khan, la digne compagne de l'éminent

© VILLE DE SISTERON

diplomate dont le rôle fut si actif à la Société des Nations.

Que de personnalités distinguées croisées au cours des fêtes de la saison d'art ! le comte de Bezaure, l'ancien diplomate si estimé ; des préfets, des hommes politiques, et encore dans sa grâce rayonnante, Mlle Annie Combe, la charmante petite nièce du vénéré Président Doumergue.

Il serait impossible de nommer toutes mes rencontres, de parisiens avertis et si éminents. J'ai salué avant son triomphe de la Citadelle l'illustre Sociétaire du Français, Mme Jeanne Delvair. Que d'autres ! Que d'autres ! Sisteron n'était plus Sisteron cet été, c'était la ville d'eaux, la ville de saison des parisiens de qualité. Heureux Marcel Provence qui a su drainer tant de brillantes relations vers le glorieux rocher Sisteronnais !

On s'en souviendra de l'été de la saison d'Art dans Canteperdrix !

L'Ami Nass.

LES ON DIT

On dit *que l'ouverture du cabinet d'aisance de la rue de Provence est retardée par la préparation de la liste des usagers.*

On dit *que, en raison des connaissances linguistiques exigées, on n'a pas trouvé de conservateur assez idoine pour le monticule du cours Paul Arène.*

On dit *que si la Traverse de la Place n'est pas rebaptisée, le coq noir chantera toutes les fois que le Maire de Sisteron passera.*

On dit *que lorsque la ville de Sisteron sera érigée en commune libre, les Sisteronnais qui n'auront pas lu Paul Arène, seront obligatoirement coiffés du bonnet d'âne.*

On dit *qu'à Riez, le boni de la prochaine saison d'art, sera exclusivement consacré à effectuer des fouilles romaines et à restaurer les objets exhumés.*

On dit *que Marcel Provence serait citoyen honoraire de notre cité, si nous observions les hommes et les choses avec les lunettes de l'antiquité.*

On dit *qu'un comptable diplomé ne pourrait pas évaluer le nombre des promesses et des baisers que la rue Saunerie dans la nuit cordiale du 26 août, a enregistré.*

POUR NOS ALPES

NOCES D'OR

La Société scientifique et littéraire des Basses-Alpes, que préside avec tant de toi, d'intelligence et de dévouement M. L. Amaudric du Chaffaut, va célébrer solennellement son cinquantenaire, le dimanche 9 septembre à Digne.

Après le cycle auguste, — ce fut celui d'Août — des fêtes de Sisteron, si magnifiquement réussies — (a-t-on au moins remercié cet infatigable et admirable Marcel Provence) — la journée des noces d'or de notre petite académie des arts, sciences et belles lettres sera comme le couronnement de notre rénovation générale.

J'ai écrit : Académie, bien que les fervents intellectuels, les érudits et les artistes de nos Alpes aient hésité par modestie, à prendre ce titre. Avant l'Académie Française, je crois, Saint François de Sales fut un des fondateurs de l'Académie Florimontane pour les Savoie ; il existe à Grenoble l'Académie Delphinale d'âge respectable ; nous eûmes, à Embrun, très réputée, l'Académie Flosalpine, fondée par Mgr Dépéry, — l'actuelle *société d'Etudes des Hautes-Alpes* est la fille de cette compagnie. *L'Académie Provençale* de Marseille revendique, à juste titre, des personnages illustres. Si mes souvenirs sont exacts, d'après nos conversations avec le spirituel et si documenté Marius André, qui trop tôt nous quitta pour un monde meilleur, l'Académie de Provence eut les honneurs de Lamartine et de Frédéric Mistral.

L'abbé Aurouze d'Avignon, Emile Ripert vous renseigneront mieux, car j'écris, sans ma bibliothèque ni mes notes dans une exquise solitude alpestre.

Voilà quarante ans, nos académies et associations provinciales étaient groupées. Elles s'assemblaient de temps à autre, publiaient de fort remarquables mémoires, de non moins intéressants rapports ; réalisant du bon, du vrai régionalisme, avant la naissance de ce mot et de notre action.

Les Congrès des Sociétés savantes prirent la place de ces manifestations *provinciales*, sans en continuer exactement l'esprit, sans surtout favoriser leur mission décentralisatrice.

C'est miracle que nos groupements de fervents de la terre natale, tiennent bon, depuis de très anciens *Antiquaires de Normandie* jusqu'à notre bien vivante *Société des Basses-Alpes*.

J'en étonnerai plus d'un à dire que les vrais savants, les grands penseurs, les artisans de notre trésor spirituel, les mainteneurs de notre culture, ne sont pas tous à Paris, loin de là.

Mes voyages à travers la France m'ont fait rencontrer partout de sagaces chercheurs, d'admirables artistes, des poètes de talent méconnus, des inventeurs ; les uns passionnément attachés à leur " bénédictinat ", les autres farouchement épris de leur idéal.

Ils ne paradent point, ils ignorent les vanités de la gloire ; on oublie de les décorer, ce qui les honore grandement ; ils passent sans bruit, laissant après eux une œuvre dont la valeur étonne. Elle perpétue leur nom dans la grande famille régionale, la seule, qui, pieusement, apprécie les vrais mérites et conserve, quoi qu'on en dise, le culte de ses dignes ainés.

Léon de Berluc-Pérussis, un des précurseurs du mouvement régionaliste, fédéraliste, félibréen et provençal, fut le parrain de la *Société Scientifique et littéraire des Basses-Alpes*.

Elle débuta dans la maison natale de Gassendi, à Champtercier, où cet hiver je retournerai, sous la conduite du plus jeune et du plus agréable des guides, j'ai nommé M. Andrieux, docteur es-lettres à 82 ans.

J'espère bien retrouver cet "honnête homme" des 17e et 18me siècles, se plaisant à se jouer des 19e et du 20e siècles : reprendre conversation si plaisante, si instructive sur chez nous et m'en faire régal

Hommage rendu à M. Andrieux, revenons à notre Société. Je ne citerai pas tous ces présidents, tous de bon renom, depuis 1878, — année ou dans mes premières culottes je quittai la Baume. — On ne saurait toutefois oublier le savantas abbé Féraud, et à ses côtés ou à suite : MM. Gorde, Isnard, l'abbé Plantin, Victor Lieutaud de Volonne, l'abbé Cruvellier de Barrême ; Saint-Marcel-Eysseric de Sisteron ; l'abbé Richaud ; le félibre Plauchud ; Gaffarel, Arnoux, Arnaud de Barcelonnette, avec qui je vécus, là-bas, de tant agréables journées ; Arbaud du même lieu ; Honnorat, Tamisey de Laroque, l'abbé Maurel de Ribbes, etc. Qu'on m'excuse des omissions involontaires... Je m'en voudrais de ne pas mentionner, pour le présent, M. Cauvin, dont je lis avec délices les pages sur les Cent Jours, surtout ce qui concerne Sisteron à cette époque. Je ne manquerai pas de louer tous ceux qui continuent à s'occuper de tout ce qui touche au département et à nos Alpes selon la formule des statuts. Ils seront à l'honneur dimanche prochain et nous les applaudirons de tout cœur.

" On ne peut avoir l'âme grande, ou l'esprit un peu pénétrant, sans quelque passion pour les lettres " a écrit Vauvenargues. Heureux donc ceux qui ne se laissant pas dominer par les appétits matériels, presque seuls objets de convoitises de nos jours consacrent le meilleur de leur existence à la religion du sol des ancètres. Le vulgaire ignore les immenses joies de qui trouve ou rêve autour de son clocher, de qui fidèlement ajoute sa pierre ou sa strophe à l'édifice éternel du savoir, de la poésie et de la beauté.

Il me semble entendre nos doctes écrivains des Alpes, nos poètes, nos érudits et nos scientifiques, nous répéter avec Victor Hugo :

La vie avec le choc des passions contraires
Vous attend : soyez bons, soyez vrais, soyez frères,
Unis contre le monde ou l'esprit se corrompt
Lisez au même livre en vous touchant du front.

Ce livre sans doute est celui de l'humanité fraternelle, mais d'abord celui du pays, le grand et le beau livre de la nature imagée par les souvenirs de nos aïeux et imprégné de l'âme de notre mère.

Voilà les feuillets que tournent pour nous les membres de nos sociétés d'intellectuels et de savants.

Nous aurons le plaisir d'en connaître le résumé, dimanche à Digne, pour ces noces d'or dont nous devons tirer légitime orgueil.

Emile ROUX PARASSAC.

Chronique Locale et Régionale

SISTERON

Comité des Fêtes.

Le Comité se réunira ce soir Samedi à la Mairie à 9 heures.

Le Président présentera quelques observations concernant la bonne marche de la situation budgétaire en cours.

Il est certain que la plus grande partie des sommes engagées par le Comité ont été distribuées au commerce local et à des particuliers. Que des personnes se dévouent dans l'organisation des manifestations pouvant relever le prestige d'une ville et rendre prospère son commerce, c'est bien ! mais encore il faut que les intéressés se fassent un devoir de leur venir en aide par tous les moyens propres à subvenir aux frais considérables des dernières journées de fêtes.

Des carnets de tombola sont fréquemment rendus au Comité à peu près invendus !.... Ce n'est pas là le véritable moyen d'encourager les bonnes volontés à procéder à l'avenir à de nouvelles manifestations.

Que la vente des billets se pratique donc avec un peut plus d'énergie et que le vieux dicton connu : Passé la fête, adieu le Saint, *ne soit pas l'apanage des personnes ayant le plus bénéficié de notre récente Saison d'Art.*

Le Comité.

A nos lecteurs.

L'article final de notre collaborateur Emile Galici, Conseiller Général des Basses-Alpes, sur le Scandale des Forces Motrice de la Durance, *nous est parvenu trop tard pour être inséré. Nous le publierons dans notre prochain numéro.*

La Rédaction.

Un Cinquantenaire.

La Société Scientifique et Littéraire des Basses-Alpes dont le siège est à Digne, fêtera dimanche 9 septembre le cinquantenaire de sa naissance.

A cette occasion, notre compatriote, M. Roux-Parassac — il est né à la Baume — et notre nouveau et excellent collaborateur, lira à la seance de cette docte assemblée un poème inédit sur la *Durance* et sur *Sisteron*, poème que nous espérons publier sous peu. Mme Roux-Parassac, dont le public a déjà entendu sa voix chaude et puissante à la fête du costume alpin, accompagnera son mari et chantera la *Coupo Santo* et des airs provençaux.

Nous sommes persuadés que la présence à Digne de ces deux chantres de nos Alpes sera vivement appréciée de toute l'assemblée.

P.-L.

A VENDRE

pour cause de retrait des affaires

TOURING-HOTEL

situé à Sisteron, Avenue de la Gare.

S'y adresser.

SISTERON VELO. - *Convocation*

Chaque saison a son charme, depuis le temps des cerises, quelques mois ont passé !... Bientôt le ballon rond fera de nouveau la joie des Sisteronnais.

C'est dans ce but que tous les membres du S. V. sont convoqués à la réunion qui aura lieu mercredi prochain dans la salle de la mairie.

Tous les amateurs de sports, désireux de passer de bons moments y sont également conviés.

Relations touristiques entre la France et l'Italie. — Les passagers de France en Italie par le col de la Madeleine et le col du Sauturon ou Citrone (ce dernier ouvert seulement l'été) sont ouverts aux touristes munis de passeports ou d'autres documents équivalents au point de vue international, carte frontalière comprise.

Casino-Cinéma. — C'est irrévocablement **Vendredi 7 Septembre** que s'ouvrira la saison cinématographique au Casino avec la grande superproduction française

MANON LESCAUT

d'aprés l'immortel chef-d'œuvre de l'abbé PREVOST, avec **Lya de Putti** dans le rôle de *Manon*.

***

Charlot Soldat, La Ronde Infernale, Foot-Ball, Sénorita, La Cité en Flammes, Quand la chair succombe, Le Postillon du Mont-Cenis Non.. Non... Annette, L'Homme à l'Hispano, Quand la Révolution gronde, Rêve de Valse, Un million dans un chapeau, La Dame aux Orchidées, Hôtel Impérial, Les Chagrins de Satan, Confession, Poupée de Jazz, Cœur de Soldat, et La Grande Epreuve sont un aperçu de quelques grands films que vous verrez pendant la saison 1928-29 sur les écrans de la Tournée cinégraphique Eldorado (C. PELESTOR, Imprésario.)

Employé bureau, 20|30 ans, libéré service, voulant se créer avenir, avoir bons appartements ajourés et toucher allocations familiales, est dm. par maison Jean GARCIN, cafés Soliman à Salon-de-Provence. Militaire libérable septembre serait attendu.

Don — A l'occasion du mariage de Mlle André Simone avec M Codoul, Mme Veuve André a versé entre les mains de la trésorière de l'Union Mutuelle des Femmes de Sisteron, la somme de 100 francs.

La Commission de l'U. M. adresse ses remerciements à la généreuse donatrice et ses meilleurs souhaits de bonheur aux jeunes époux.

© VILLE DE SISTERON

COUPE DE CHEVEUX
Ondulations pour dames
chez M. IMBERT *sculpteur, 4, placette de la Poustèrle, Sisteron.*

Enfin j'ai trouvé... ...le vélo idéal pour un prix abordable chez :
AUTOS-SPORTS
(à coté de la poste)

A VENDRE
VOITURE 4 ROUES
à l'état de neuf
pour transport de bestiaux
S'adresser à **M. DONZION**, Boucher à SISTERON.

Belle Exposition d'objets-souvenirs Sisteron dans les vitrines de la Librairie-Papeterie LIEUTIER, rue Droite.

ETAT-CIVIL
du 24 au 31 Août 1928

NAISSANCES

Renée Lucie Odette Jean, Rue de Provence.

PUBLICATIONS DE MARIAGES

Entre Marcel Emile Mauric, employé des Postes à Sisteron et Simone Sophie Valsecchi, s. p. à Avignon.

MARIAGES

Entre Frédéric Louis Xavier Codoul, comptable à Sisteron et Louise Simone Renée André, s. p. à Sisteron.

DÉCÉS

Léon Lazare, 50 ans, hôpital.

COMMUNE DE NOYERS
Fête Patronale des 1, 2, 3 et 4 Septembre 1928

Samedi 1er Septembre à 20 heures : Retraite aux Flambeaux,

Dimanche 2 Septembre à 16 heures : GRAND BAL PUBLIC avec le concours d'un orchestre réputé. A 20 heures, **Brillant Feu d'Artifice** tiré par la maison PONS de Sisteron. A 21 h., BAL à grand Orchestre - Fête de Nuit.

Lundi 3 Septembre, Continuation du Bal dans la soirée et illuminations diverses.

Mardi 4 Septembre à 10 heures : **Grand Concours de Boules**, Prix, 200 francs plus les mises fixées à 3 fr. par joueur. Les équipes seront de 3 joueurs Se faire inscrire à la mairie avant 10 heures, le lancement du but ayant lieu de suite après. A 14 heures : 2e *Concours de Boules*, Prix : 100 frs. plus les mises fixées à 2 francs par joueur. Les équipes seront de 3 joueurs. Se faire inscrire à la mairie avant 14 heures, les parties devant commencer de suite après. Il se jouera au règlement local usuel. A 14 h. 30, Concours de Quadrette, Prix : 50 francs plus les mises fixées à 1 franc par joueur. Se faire inscrire à la mairie.

Pendant toute la durée des fêtes, CONCOURS DE TIR A LA CIBLE Prix : Un permis de chasse départemental. Seuls, les fusils de chasse sont admis. Le meilleur accueil est réservé aux visiteurs. La municipalité décline toute responsabilité en cas d'accident.

Le maire, BLANC.

POUR NE PLUS FUMER
croquez un comprimé de
CHASTABAC, la boite : 11, 20
(*impôt compris*) Dépôts : C.C.P. Paris.
Pharmacie **BLANC** *à Sisteron.*

Transports - Sable - Gravier
Vente de Fumier
PRIX MODÉRÉS

S'adresser
Joseph ANDINE
7 - Rue de Provence - **SISTERON**

Dr AUDIBERT-ROUSSET
33, Boulevard Philipon - Marseille
nez, gorge, oreille, larynx
chirurgie de la Tête et du Cou
Consultation : **19 Août** *de 8 heures à midi* (*Hôpital Sisteron*)

Art Dentaire Moderne
Maladies de la bouche et des dents

E. CASAGRANDE
Dentiste
Médaillé de la Reconnaissance Française et Italienne
10 — Place de l'Horloge — 10
SISTERON — (Basses-Alpes)

Appareils or et caoutchouc
Dentiers fixes sans palais
Couronnes et **Bridges**, etc.
— *Prix modérés* —
Le jeudi, cabinet ouvert à Saint-Auban

Chasseurs !
Vous trouverez chez
BOCCARON, Electricien
4, Traverse de la Place - **SISTERON**
Armes et munitions de chasse
Cartouches chargées Standard

Dans toutes vos cartouches, n'employez que la bourre " **Iris** ", vous en serez " émerveillés ".

De loin, de très loin, le gibier est tué net.

Médecine Pratique

Les personnes atteintes de bronchites invétérées, qui toussent et crachent sans cesse, été comme hiver, en employant la Poudre Louis Legras. Ce remède merveilleux, qui a obtenu la plus haute récompense à l'Exposition Universelle de 1900, calme instantanément et guérit l'asthme, le catarrhe, l'oppression, l'essoufflement et la toux des vieilles bronchites.

Une boite est expédiée contre mandat de 4 francs (impôt compris) adressé à Louis Legras, 1, Boulevard Henri IV, à Paris.

Etude de Me **Jean ESMIEU**,
Notaire à SISTERON
successeur de Me ROUBAUD
et gérant de l'étude de Me LABORDE

Adjudication volontaire

Le **Lundi dix-sept septembre** mil-neuf-cent-vingt-huit à **15** heures, en la salle de la mairie de **Château-Arnoux**, il sera procédé par le ministère du notaire soussigné, à la vente aux **Enchères publiques et volontaires**, d'un

immeuble

avec terrain attenant à usage commercial, dans lequel est actuellement exploité un commerce de **Café-Restaurant** et **Alimentation**, connu sous le nom « d'**Alimentation de la Source** »
sis à **Château-Arnoux**, section de **Saint-Auban**, quartier de BARASSON, à proximité de la **Cité ouvrière de la Société des Produits Chimiques d'Alais Froges et Camargue** et en bordure de la route Nationale.

Prise de possession immédiate.

Mise à prix s'appliquant uniquement à l'immeuble :
Vingt mille francs, ci. . . . . **20.000f.**

Pour renseignements et traiter à l'amiable avant les enchères, s'adresser à Me **Esmieu**, notaire à Sisteron, Place de l'Eglise. (Téléphone 67.)

ESMIEU.

PORCS CASTEL Elevage VIERZON (Cher)
A vendre toute l'année directement sans intermédiaire, l'expédie franco de port et emballage, mortalité de route à ma charge. Porcelet, depuis 50 fr. la pièce. DES PORCS DE 1er CHOIX. — Demandez mes prix pour toutes catégories. Ecrivez-moi.

BANQUE DES ALPES
(Société Anonyme au Capital de 5 millions)
Ancienne Banque
CHABRAND et P. CAILLAT

Siège Social à Gap, Rue Carnot

Agences ouvertes tous les jours : **Embrun. Laragne Saint-Bonnet, Sisteron. Briançon**

BUREAUX AUXILIAIRES : GUILLESTRE (Lundi) SERRES (Samedi) VEYNES (Jeudi) L'ARGENTIERE (samedi)

Comptes-Courants Commerciaux
Dépôts de fonds avec intérêts
Encaissements d'effets de Commerce
Achat et Vente de Monnaies Etrangères
Opérations de Bourse
Paiement de Coupons
Location de Coffres-forts.

En vente à la Librairie Pascal Lieutier.

Félix DUPERRON
INGÉNIEUR-ARCHITECTE
Etudes, Plans, Devis, Métrés, Expertises, Bornages.
Avenue Gambetta (Route de Nice)
DIGNE — Téléphone 97

AGENCE des ALPES
A VENDRE

Une VILLA, 4 pièces neuves, eau de source, tout à l'égout, jardin potager attenant.

Divers lots de terrain pour la construction. Fonds de commerce, épiceries, cafés, hôtels-restaurants très intéressants, prix à débattre.

Beau service de transports, bon matériel, travail assuré, facilités de paiement.

S'adresser AGENCE DES ALPES, Sisteron (B-A) P. Clément, agent général d'assurances.

Le tue-mouche **Fly-Tox** et son appareil sont en vente à l'imprimerie, Papeterie LIEUTIER, Sisteron.

Location d'Automobiles
les taxis : JEAN GALVEZ
sont les mieux suspendus et les meilleur marché au kilomètre, adressez-vous
12, Rue de Provence, SISTERON
—o— ***TELEPHONE 2.*** —o—

Location d'Automobiles
-:- *Voitures fermées et confortables* -:-
TAXI - ALIBERT
CAFE DES ALLIES
Téléphone 3. ***SISTERON.***

MÉCANIQUE GÉNÉRALE
Réparations d'Autos, Motos, Tracteurs
— Ancien Garage Conchy —
Paul ALIBERT
Avenue de la Gare, SISTERON (Basses-Alpes)

Cycles - Motos
PEUGEOT, MAGNAT-DEBON ALCYON, MONET et GOYON
Voir les derniers modèles chez l'agent Charles FERAUD, Sisteron (à coté de la Poste)

BUVEZ L'EAU MINÉRALE
de SAINT-PIERRE-D'ARGENÇON
GARANTIE NATURELLE
Exempte de gazéification artificielle R. C. Gap N° 1468
Pour renseignements, écrire au Directeur de la Source de St-Pierre d'Argençon (H-Alpes)

© VILLE DE SISTERON

GARAGE CENTRAL

BUES FRERES

Automobiles et accessoires - Poids lourds - Tracteurs agricoles
Moteurs à explosion et électriques

Téléphone 18 — Place de l'Eglise — Adresse Télégraphique BUES autos, SISTERON

les Automobiles CITROËN SONT :

simples-robustes-économiques-bon marché

COMPAREZ LES PRIX ! !

Une conduite intérieure CITROEN cataloguée 25.600 frs. est livrée avec éclairage et démarages électriques, dispositif d'éclairage "Code" avertisseurs de ville et de route, essuie glace automatique ; montre, compteur kilométrique, indicateur du niveau d'essence, freins sur les 4 roues avec *Servo-frein* filtres à air, à huile et à essence, thermomètre de radiateur, miroir rétroviseur, peinture émail avec filets, garnitures intérieures, premier choix, sièges ajustables à volonté, outillage complet, 5 roues garnies, enjoliveurs de roues, etc., etc.

Demandez des renseignements sur la FAMILIALE 6 places 9 cv. et sur la conduite intérieure demi-luxe à 22.600 francs.

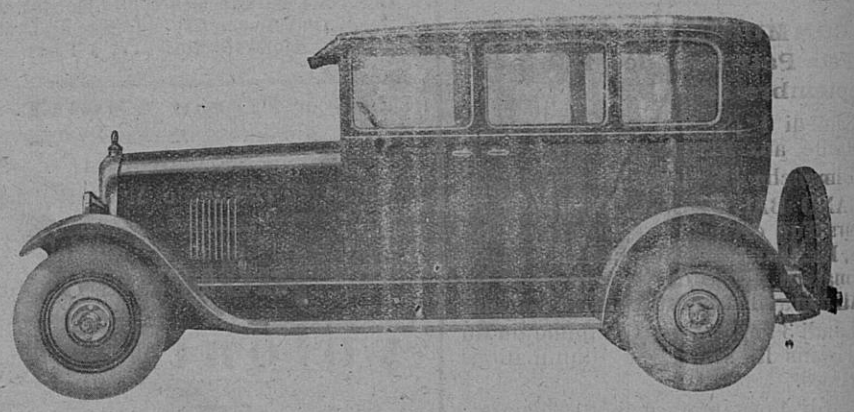

atelier Mécanique de réparations

AVEC OUTILLAGE PERFFCTIONNÉ - AGENCEMENT MODERNE

Dépannage **Rapidité d'execution — Prix moderés** Remorquage

STOCK DE BANDAGES POIDS LOURDS

toutes dimensions en magasin

Mise en place IMMEDIATE par presse hydraulique

STOCK DE PNEUMATIQUES

Stock de Roulements à Billes et de Pièces de rechange de toutes marques

DEPOT DES BATTERIES DININ
charge d'accumulateurs

ESSENCES ET PETROLES
— gros et détail —
Dépositaires de DESMARAIS frères

AUTOMOBILES D'OCCASION 5 & 10 C. V.

Le gérant

Vu pour la légalisation de la signature ci-contre, Le Maire,

© VILLE DE SISTERON