40e Année - N° 3075. Le No 0,25 c. Paraît le Samedi 15 Septembre 1928.

SISTERON-JOURNAL

REPUBLICAIN DE GAUCHE

Politique, Littéraire, Commercial et d'Annonces Judiciaires

ABONNEMENTS
PAYABLES D'AVANCE
DOUZE francs par an
ETRANGER port en sus

ADMINISTRATION ET RÉDACTION, 25, Rue Droite, 25, SISTERON
R. C. Sisteron No 117. C.-C. Chèque Postal Marseille 156.36
Fondateur : A TURIN — Directeur-gérant : M.-PASCAL LIEUTIER
LES MANUSCRITS NON INSÉRÉS NE SERONT PAS RENDUS
On s'abonne dans tous les Bureaux de Poste

ANNONCES
Judiciaires (la ligne).....1,25
Réclames (la ligne).....1,00
Commerciales (la ligne).....1,00
Pour les grandes annonces et les annonces répétées on traite de gré à gré.

Elections Cantonales

Le Conseil des Ministre a fixé au mois d'octobre l'élection des membres du Conseil Général et Conseil d'arrondissement, renouvelable en 1928.

Voici les sièges à pourvoir et les titulaires dont le mandat expire :

Allos, M. Michel ; Annot, M. Stern ; Banon, M. de Courtois ; Barcelonnette M. Gassier ; Barrême, M. Maurel ; Castellane. M. Escarras ; Forcalquier, M. Jaubert ; La Javie, M. Renoux ; Mézel M. Coste ; Noyers, M. Anglès : Reillane, M. de Salves ; Riez, M. Gardiol ; Saint-André, M. Honorat ; Vatensole, M. Richaud ; Volonne, M. Reymond.

Conseil d'Arrondissement

BARCELONNETTE — Le Lauzet, MM. Derbez et Vinatier ; St-Paul MM. Vinay et Helliou.

DIGNE — Colmars, M. Arnaud ; Entrevaux, MM. Raybaud et Roubin ; Digne, M. Rippert ; Les Mées, M. Reynaud ; Moustiers, M. Féraud ; Senez, M. Rolland ; Seyne, M. Magnan ; La Motte, MM. Rolland et Reymond.

FORCALQUIER — Manosque, MM. Aubert et Rouzier ; Peyruis, M. Pomère ; St-Etienne, M. Jourdan ; Sisteron, MM. Bernard et Clément ; Turriers, M. Astoin.

Il faut noter que tandis que les cantons de Lauzet, de St-Paul vont conserver leurs deux conseillers d'arrondissement, les cantons d'Entrevaux, de La Motte, de Manosque et de Sisteron n'en éliront plus qu'un seul, en conséquence de la fusion de l'ancien arrondissement de Castellane avec Digne et du rattachement de l'ancien arrondissement de Sisteron à Forcalquier.

L'arrondissement de Barcelonnette, du fait de son maintien dans sa configuration antérieure, conserve ses 9 conseillers d'arrondissement pour ses 4 cantons.

Encore une injustice et une stupidité des fameux décrets-lois dont la ratification est renvoyée aux calendes grecques et qui n'en sont pas moins appliqués.

Echos de la Semaine

Le principal du Collège, continuant la tradition de ses prédécesseurs, nous quitte, après un séjour de quatre ans, pour aller diriger dans l'Isère un établissement plus propice à ses intérêts familiaux.

Nos regrets et nos vœux l'accompagnent dans sa nouvelle résidence où il trouvera un terrain plus spacieux pour déployer les talents d'administrateur et de professeur dont il nous a donné maintes preuves.

Nous espérons cependant que ni l'accroissement du labeur professionnel ni l'attraction du Vercors ne lui feront oublier la localité qui aurait bien voulu le garder et où il laisse de nombreux amis.

Le successeur de M. Brun et la nouvelle directrice de l'Ecole supérieure de filles trouveront ici l'accueil cordial que notre ville a toujours réservé aux fonctionnaires et particulièrement aux membres de l'Université.

Il ne saurait en être autrement de la part d'une population qui sait par expérience combien il est malaisé d'élever l'enfance actuelle si nerveuse, si distraite, si réfractaire à l'autorité, malgré sa bonté foncière.

La tâche du principal n'ira pas sans difficulté, si, comme il est probable il s'efforce d'accroître la prospérité numérique d'un établissement dont le recrutement est entravé par la diminution constante de la population.

* * *

Mais qu'il ne désespère pas du succès, du grand succès même ; si la population diminue, l'aisance augmente dont le premier effet est d'inciter le chef de famille à donner à ses enfants l'instruction qu'il n'a pas reçue.

D'autre part, il est possible d'attirer au Collège nombre d'enfants qui quittent beaucoup trop tôt l'école primaire en organisant des cours de travail manuel et de comptabilité sous la direction d'artisans qualifiés.

Enfin, il y a dans les grandes villes une clientèle d'enfants anémiés, tout indiquée pour un Collège de campagne qui, dans un air pur baigné de soleil, lui fournira aussi bien, mieux peut-être que le grand lycée, la nourriture de l'esprit.

* * *

Maintes fois envisagée dans sa possibilité éventuelle, l'exploitation de ces ressources est devenue une nécessité impérieuse pour une ville qui ne veut pas descendre la pente de la décadence.

Mis en relief par le retentissant succès de ses fêtes d'Art, Sisteron ne peut, sans violer l'ordre du destin, laisser dormir dans son sein les éléments de progrès que la nature y a déposés.

En conséquence l'annexion du vieux Collège, son aménagement rationnel en ateliers, dortoirs, salles de laboratoire, de conférences, de bibliothèque s'impose au même titre et pour la même raison que l'adduction des eaux de Châtillon et la construction des égouts.

* * *

La municipalité ne l'ignore pas, et comme elle aime son pays, elle prendra volontiers l'initiative d'une œuvre qui fera de Sisteron la Cité universitaire dont chacun a l'image dans l'esprit.

Il lui manque peut-être une partie des moyens financiers indispensables à la mise en train, mais peut-être aussi l'information précise, la hardiesse d'esprit, l'impatience réalisatrice.

Que le nouveau principal n'hésite donc pas à se faire l'avocat des besoins immédiats du Collège auprès de la municipalité, auprès de ses chefs ; il y aura pour lui gloire et profit à servir dans le domaine universitaire la cause que nous servons tous avec une égale passion dans les différents domaines de la vie locale.

A. B.

BELLES JEUNESSES

J'écris ces lignes loin de Canteperdrix dans ce cher Moustiers où le succès compense un effort lent et onéreux. Canteperdrix, je pense à toi aux heures de couleurs diverses et vécues près de tes tours. Je pense à ton ciel, à ton eau (trop rare), à tes types divers dont quelques-uns charmants. (Ohé ! Maître gareur *chez Maxime, roi barbu....bu qui s'avance*) et plus que tout à vous *meidamisello*, qui de votre souvenir laissé faites oublier moments variés, parfois déceptions, un jour ou deux, amertumes...

O Canteperdrix, dans ma mémoire qui n'a pas gardé leurs noms mais se souvient seulement de leurs prénoms, j'évoque tes filles. Brunes ou blondes, cheveux longs ou courts, jambes nues ou voilées de soie ou bourelées de la chaussette américaine, qu'elles ont de grâce les Sisteronnaises !

Oncques n'ai rencontré plus joyeuse, jacassante, serviable, dévouée compagnie, colombes et moineaux gavots.

Les plus chères, celles du quadrille, provençales et alpines, filles de Grèce et de France, vivante image d'une race élue : Marcelle si fine, Claire et Charlotte, joli trio ; Sa Majesté Lucienne qui nous fait bayer d'admiration ; Paulette du S.-J. (petit Greuze) ; Paulette de l'Expo, pétulante : Béatrix (d'Este ou de Dante) ; Francia...natiole ; Céline au regard de Laurence ; Jeanne qui serait si belle dans le cortège de Dona Sol à la Citadelle ; Marthe la blonde ; Reine la gentille ; Simone la Parisienne ; Henriette, autre Majesté ; Lucienne, Claire et Rose, les trois grâces des Acacias ; Raymonde au beau bibi ; Betty la rieuse, Yvette des blés ; Jeanne aux tresses d'or ; belle Marcelle ; fine Louise ; sans oublier Adèle célébrée par Vaudoyer. Et que d'oublis ! Et Irène...

Je ferme les yeux. C'est le Crépuscule sur le Pont de la Baume. Quelles nymphes dansent sur le Pont ! O Sisteronnaises, fleurs de jardin sacré, n'oubliez pas le poète faïencier solitaire, qui sur son rocher lui, ne vous oubliera jamais ; de Sisteron, vous serez son plus cher souvenir.

MARCEL PROVENCE.

Pages Sisteronnaises

LA BOUFIGO

M. le notaire venait *d'amoussa la boufigo d'élettricita*... Sa lampe s'éteignait la dernière, soit par droit de célibataire qui veille ailleurs et rentre tard, soit qu'il eut pris un apéritif de sommeil sur ses grimoires.

Dans les rues, plus âme qui vive, sauf des chiens — mais, ont-ils une âme ! — en *carrignaïre* dans les andronnes.

L'horloge trappait son dernier coup, dans son bonnet au panier à salade, quand je me glissai sous les grands arbres. Déjà, très différentes, deux ombres fuyaient le clair de lune ; la plus rapide, simple point sombre, se posa sur l'angle du piédestal ; l'autre collait maintenant à la grille une masse confuse, d'où montaient deux souples panaches.

Je reconnus un *friquet* parisien et *l'ase* de Jean des Figues, lesquels, cette nuit, s'étaient donné rendez-vous à Canteperdrix. Jean avait prétexté son coup de soleil et la peur des phares d'autos pour marivauder ailleurs. A la vérité le cœur lui faisait mal d'entendre ce que j'entendis et que vous allez entendre.

En bon parisien, le moineau parlait *franchiman*, mais un français coulant, sonore, tout pétri de ce soleil méridional dont Paul Arène éclaboussa les bords de la Seine.

Vous le devinez, nous étions au fond du cours avec le génial Sisteronnais.

Le brave roussin s'exprimait en ce provencal, dont les mijaurées prennent airs de dégoût et que la jeunesse de maintenant croit signe de honte et d'ignorance.

Ah ! il le maniait allègrement, *riboun-ribagno*, notre verbe ancestral, le mignon, le très spirituel, le si gentil petit âne de Jean. Cela vous mettait en bouche tout le miel des figues, aux oreilles toutes les chansons des oiseaux, au nez tous les parfums de nos lavandes, au cœur toute l'âme suave de notre cœur.

La Durance s'arrêta de taquiner ses galets pour écouter ; le gigantesque livre de La Baume laissa le vent silencieux tourner ses feuillets et les étoiles écrire ce que vous pourrez lire si vos yeux conservent le rayonnement de la foi dans la terre natale.

Friquet, hôte des rutilants parterres du Luxembourg, s'étonna de l'aspect désertique de ce lieu.

— Nous sommes bien au pays du soleil, demanda-t-il à l'âne.

— Et des fleurs aussi, charmant passereau ; mais ils oublièrent d'en semer pour lui, qui tant les aimait.

— Comme il est petit, sur ce caillou ?

— Je dois t'expliquer qu'on l'appelle enfant de Sisteron ; on a pris ce mot au sens litteral pour la mesure d'un buste de gosse.

— Et pourquoi cette grille ? On n'en met point à Paris, dans la mécropole du Luxembourg, où sont les poètes, des gens de bien moindre gloire que lui, avec des fleurs, des statuts, des hommages.

— Ici, je vais te dire, on croit qu'il est mort, comme tout le monde, d'où ce tombeau sans doute.

— La tombe est à côté, Seigneur, et en quel piteux état ? — Comme il était grand notre ami pour qu'il ait fallu remuer tant de terre.

Et nos deux amis d'approcher d'une monstrueuse bosse, *ou bèou mitan dou cours*, d'examiner, de regarder tout autour.

— Quel est ce mystère ; *aquelo em-*

© VILLE DE SISTERON

pégo ! Quand et comment le transporta-t-on en cet endroit ?

La terre paraît fraîchement tournée, elle est sèche pourtant, et ce tertre aride, ce tertre où rien ne veut pousser, ce tertre lugubre et qui commence nos Aliscamps est horriblement pelé.

— Pauvre Maître condamné, mais pour quel crime, Grand Dieu ! lui si bon, si dévot, de nature riante, — à regarder cette *boufigo*, cette affreuse saleté !

— Que ne puis-je, reprit Friquet, l'emporter en mes jardins fleuris du Luxembourg ?

— Garde-toi de l'arracher à son Sisteron, à sa Durance, à ses platanes, à son ciel bleu — notre ami, cette fois, en mourrait pour de bon.....

Le dialogue continua longtemps ; Friquet à coups de bec, son collègue à coups de pattes allaient éparpiller la butte maudite, quand Paul Arène se mit à rire et les arrêter.

— Laissez, mes braves amis, ce vilain péché, dans son mystère et sa désolation. Il me vaut parfois de qui passe et me vient saluer, les plus cocasses réflexions ; cela distrait ma solitude.

Les uns pensent que c'est le kiosque à musique ; les autres un tour pour les farandoles, d'autres un mausolée détruit par la bourrasque, d'autres une champignonière, d'autres l'amorce du champ de courses d'obstacles,.... d'autres une insulte.....

Je m'amuse de leur surprise et de leurs airs consternés. Un savant resta trois heures à attendre le soubresaut de la taupe géante ; puis il calcula sur les dimensions de la pyramide, prit une poignée de terre, la flaira, l'emporta.

Une dame descendue de sa limousine expliqua l'aure jour à son mari : « C'est de la terre sainte et voici le gardien, » ajouta-t-elle en me montrant.

Laissez, laissez, amis, cette boufigo, certes elle déshonore cette avenue qui pourrait être une cathédrale à côté de notre vieille et magnifique Notre-Dame, mais sans *la boufigo*, la moitié de nos gens ne penseraient plus à Jean des Figues. Canteperdrix n'a rien trouvé de mieux pour m'amuser ou se moquer de moi.....

Emile ROUX-PARASSAC.

LES ON DIT

On dit *que l'architecte du cabinet d'aisance de la rue de Provence a inventé un dispositif qui essuie automatiquement le nez des usagers.*

On dit *que le propriétaire du nouveau ciné-théâtre ravalera, à ses frais, la façade du vieux Collège, si la commission municipale des Beaux-Arts ne la revendique pas comme monument historique.*

On dit *que la Société des F. M. de la Durance est singulièrement habile à éluder les réclamations des villes situées sur le parcours de ses lignes.*

On dit *que pour favoriser la propension des habitants de Turriers aux longs voyages, la sous-préfecture de Forcalquier sera transférée au Revest-des-Brousses.*

On dit *que l'hôtel de l'ancienne sous-préfecture deviendra un musée où seront exposés les photographies, gravures, effigies, bustes et discours des Conseillers généraux qui ont voté le transfert des Ponts et Chaussées à Forcalquier.*

On dit *que la mise hors la loi de la guerre obligera les plaideurs, les époux, les amants à vivre en paix ou à comparaître devant la Société des Nations.*

On dit *que le bon poète Marcel Provence, à l'ombre des saules, cisèle un dithyrambe en l'honneur de ceux qui sertissent d'épines sa couronne de roses.*

Les Fêtes de Moustiers

Plusieurs de nos concitoyens sont allés rendre dimanche, 2 septembre, aux Moustierens la visite qu'ils nous firent le 5 août. L'inauguration du monument Clérissy le matin et le banquet furent parfaits. Dans de beaux discours MM. André Honnorat et Perchot, sénateurs ; Gardiol, député ; Bourrat, prèfet; Bondil, 1 adjoint, rendirent hommage au généreux effort de Marcel Provence pour la renaissance de Moustiers. Le cortège de la faïence fut gai, simple et charmant. Félicitations au Comité qu'a présidé avec courtoisie grande distinction et charme réél M. Tony Reymond, directeur au ministère, commandeur de la Légion d'Honneur.

FRIVOLITÉS

Oui, l'avenir, c'est nous, *les gosses*, comme vous nous appelez irrespectueusement, lorsque spectateurs d'un bal, vous nous voyez charlestonner dans les bras d'un danseur. Et vous ne pouvez nier que, sans effort, nous nous sommes tout de suite mises à la page, quand apparaissait une mode nouvelle.

Alors que vous pensiez toujours aux polkas, aux mazurkas, aux scottischs du temps passé, nous avons appris, sans professeurs, les danses nouvelles, et, quel que fut l'air du jazz-band, nous y allions carrément sans faute grossière. Pour nous livrer à ces ébats charmants, nous avons, les premières nous, les gosses, adopté les jupes courtes, le décolletage nécessaire et ainsi fait plaisir à nos cavaliers.

Combien il est regrettable que l'été touche à sa fin, car nous aurions supprimé nos bas de soie et fait comme les belles dames de Marseille et d'ailleurs. Mais vous pouvez être surs, messieurs les retardataires que, l'an prochain, aux premières chaleurs, nous remiserons ces bas pour vous exhiber nos petites jambes nues.

Et les cheveux coupés et la nuque garçonnière, qui a été les premières à les adopter ?

N est-ce pas nous, les gosses ?

Il n'y a plus d'enfants, dîtes-vous. Mais à 14 ou 15 ans, vous le savez bien, nous sommes de petites femmes et nous pouvons en remontrer à plus agées que nous. Et vive notre génération, messieurs les rococos !

Nous sommes l'avenir.....

Chronique Locale et Régionale

SISTERON

Collége.

On nous communique : « La municipalité dément les bruits suivant lesquels notre collège serait supprimé. La vitalité de cet établissement universitaire, très renommé dans la région, et qui sous la gestion de M. le Principal Brun, a remporté d'éclatants succès aux examens, n'est en rien menacée. La rentrée s'effectuera, comme d'habitude, le 1er Octobre.

* * *

M. Camille Brun principal du collège de Sisteron est nommé en la même qualité à St-Marcelin (Isére).

Ce n'est pas sans un profond regret que nous voyons partir M. Brun Depuis quatre ans placé à la tête de notre collège il avait su lui donner, à force d'énergie et de ténacité un essor et un rang tels qu'aujourd'hui il est sans conteste le premier des établissements similaires de la région.

Travailleur infatigable, excellent administrateur, sous la Direction de M. Brun notre collège obtenait chaque année de brillants succès aux divers examens, notamment au baccalauréat où à chaque session, quatre et même cinq élèves remportaient de brillants succés.

Aimé de ses collaborateurs, de ses élèves et des nombreux amis qu'il avait su se créer dans le public il laisse parmi eux le meilleur souvenir. Nous lui souhaitons le plus heureux voyage et le meilleur séjour à St-Marcelin ainsi qu'à Mme Brun et à sa famille.

Le successeur de M. Brun n'est pas encore désigné. L.

Archives.

Afin de laisser un souvenir durable d'une saison d'Art qui ne se renouvellera pas à Sisteron, le commissariat de l'exposition vient de prendre la décision suivante, d'accord avec M le Maire de Sisteron :

« Un état documentaire des manifestations sera déposé à la bibliothèque Méjanes d'Aix, mais toutes les pièces originales, lettres, autographes, articles de presse au nombre de 2.000, photographies, etc... seront déposés aux archives municipales de la ville de Sisteron dans un dossier analytique particulièrement soigné. Dans ce dossier se trouvent les pièces du plus vif intérêt, autographes de MM. Reymond Poincaré et Edouard Herriot, de M. Camille Jullian, de l'Académie Française, de Mme Delvair, sociétaire de la Comédie-Française, etc... ; seules, les correspondances ayant un caractère personnel ne seront pas déposées et seront rendues à leurs auteurs. Ainsi, les générations futures, si elles veulent cousulter ce dossier pourront se faire une idée de l'été exceptionnel que les Sisteronnais de 1928 auront vécu.

Rentrée des Classes

IMPRIMERIE
- PAPETERIE-LIBRAIRIE -
Pascal LIEUTIER
25, Rue Droite — SISTERON

Grand choix de :
Serviettes cuir et moleskine, Cartables et Sous-main, Cahiers, papier de premier choix, **Crayons de couleur et noirs, Boites compas et couleurs, Albums à dessin. Plumiers, Boites de peinture, Stylos** de marques et ordinaires, **Stylos-mines Règles diverses Encres** des meilleures marques. **Boites de papier à lettre, Parfumerie - Maroquinerie**

La librairie **Lieutier** est seule dépositaire des cahiers historiques *Les Sites des Alpes* recommandés par l'Académie.

Livres, Dictionnaires, Romans, Jouets et souvenirs en général toutes les fournitures scolaires. Prix modérés,

Comité des Fêtes.

Les personnes pouvant donner quelques renseignements sur la disparition de 197 lampes électriques coloriées, sont priées d'en aviser le Président du Comité des Fêtes.

Police Municipale.

M. Féraud, brigadier de police, est démissionnaire de ses fonctions au 10 Octobre.

Nous profitons de l'occasion qui s'offre pour demander à M. le Maire de vouloir faire offre à un mutilé ou à un ancien combattant pour exercer les fonctions de brigadier de police, sous réserve bien entendu qu'ils soient aptes à remplir ces fonctions, et suffisamment rétribués.

Casino-Cinéma. — Ce soir au Casino, le génial artiste **Charlie Chaplin** *dans son inépuisable succès de fou-rire* : **CHARLOT SOLDAT** et Maë BUSH et Owen MOORE dans

La Revanche du Cœur

Grande Comédie Dramatique

On débutera par *Paramount-Actualiés.*

Retour de chasse.

La chasse est ouverte. Voulez-vous une histoire ?

Cabassou rentre, après une journée de chasse ; une journée de douze heures ; depuis l'aube, il bat la campagne, et tire, tire. Le voici, au soir tombé, fourbu, crotté, en sueur. Mme Cabassou s'empresse :

« Pauvre homme ! Que tu peux avoir l'air fatigué, pas moinsse ! assieds-toi vite ! une citronnade, té ?

— Oui, une citronnade avec beaucoup de glace.

— Et qu'est-ce que tu as tué ? dis voir un peu !

— Cinq belles pièces !

— Bouffre ! et qui sont ?

— Une alouette, une fauvette, un merle et *deux petits oiseaux.* »

Lectures pour Tous. L. Treich.

Le Cabinet Dentaire
de M. SILVY
2 - Traverse de la Place - 2
est ouvert à partir du **15 Septembre**.

OCCASIONS

A VENDRE pour cause départ : Très jolie chambre à coucher chêne et érable comprenant : lit, sommier 130 centimètres, table, armoire à glace, 2 chaises. — Très jolie salle à manger en chêne comprenant : 1 buffet à 2 corps ; table ovale 3 allonges et 6 chaises.

S'adresser dans la journée de dimanche 16 Septembre à l'Ecole Supérieure de jeunes filles de Sisteron.

BONNE 40 ans désire place chez Monsieur seul ou avec enfants.
Ecrire : **Mme Andréotti**, à LAVAL D'UBRAYE, par Annot (B.-A.)

Enfin j'ai trouvé... ...le vélo idéal pour un prix abordable chez :
AUTOS-SPORTS
(à coté de la poste)

Employé bureau, 20|30 ans, libéré service, voulant se créer avenir, avoir bons appartements ajourés et toucher allocations familiales, est dm. par maison Jean GARCIN, cafés Soliman à Salon-de-Provence. Militaire libérable septembre serait attendu.

On demande un apprenti à l'Imprimerie du " Sisteron-Journal ".

COUPE DE CHEVEUX
Ondulations pour dames
chez M. IMBERT *sculpteur, 4, placette de la Poustierle, Sisteron.*

A VENDRE, Fûts vides de 20 à 25 litres, en bon état.
Confiserie BROUCHON, Sisteron.

A VENDRE
MOTO à l'état de neuf.
S'adresser à M. RICHAUD, boucher à Sisteron.

A VENDRE
VOITURE 4 ROUES
à l'état de neuf
pour transport de bestiaux
S'adresser à **M. DONZION**, Boucher à SISTERON.

Belle Exposition d'objets-souvenirs Sisteron dans les vitrines de la Librairie-Papeterie LIEUTIER, rue Droite.

© VILLE DE SISTERON

ETAT-CIVIL

du 7 au 14 Septembre 1928

NAISSANCES

Suzanne Céline Marcelle Espinasse, Rue Porte-Sauve.

PUBLICATIONS DE MARIAGES

Entre Germain Louis Adolphe Guigues, cultivateur à Sisteron et Laure Augustine Borrély, s. p. à Sisteron.

MARIAGES

DÉCÉS

Néant.

Art Dentaire Moderne

Maladies de la bouche et des dents

E. CASAGRANDE

Dentiste

Médaillé de la Reconnaissance Française et Italienne

10 — Place de l'Horloge — 10

SISTERON — (Basses-Alpes)

Appareils or et caoutchouc
Dentiers fixes sans palais
Couronnes et **Bridges**, etc.

— Prix modérés —

Le jeudi, cabinet ouvert à Saint-Auban

Transports - Sable - Gravier

Vente de Fumier

PRIX MODÉRÉS

S'adresser

Joseph ANDINE

7 - Rue de Provence - **SISTERON**

Dr AUDIBERT-ROUSSET

33, Boulevard Philipon - Marseille

nez, gorge, oreille, larynx
chirurgie de la Tête et du Cou

Consultation : **19 Août** *de 8 heures à midi (Hôpital Sisteron)*

Félix DUPERRON

INGÉNIEUR-ARCHITECTE

Etudes,
Plans,
Devis,
Métrés,
Expertises,
Bornages.

Avenue Gambetta (Route de Nice)

DIGNE — Téléphone 97

AGENCE des ALPES

A VENDRE

Une VILLA, 4 pièces neuves, eau de source, tout à l'égout, jardin potager attenant.

Divers lots de terrain pour la construction. Fonds de commerce, épiceries, cafés, hôtels-restaurants très intéressants, prix à débattre.

Beau service de transports, bon matériel, travail assuré, facilités de paiement.

S'adresser AGENCE DES ALPES, Sisteron (B-A) P. Clément, agent général d'assurances.

Un préjugé de moins

Que de personnes, pensant ne jamais guérir, continuent à souffrir des bronches et des poumons. Il suffit cependant pour éprouver un soulagement immédiat et guérir progressivement, de faire usage de cette merveilleuse Poudre Louis Legras qui calme instantanément les plus violents accès d'asthme, de catarrhe, essoufflement, toux de bronchites chroniques. Une boite est expédiée contre mandat de 4 francs (impôt-compris) adressé à Louis Legras, 1, Boulevard Henri IV, à Paris.

En vente à la Librairie Pascal Lieutier.

CONTRE LA

HERNIE

il est **absolument inutile** de gaspiller du temps et de l'argent à toutes sortes d'essais.

Les Etablissements **A. CLAVERIE**, les **plus célèbres** et les **plus considérables** du **monde entier** sont la vraie « **Maison de confiance** » qui **n'a pas besoin de réclame tapageuse ; sa renommée mondiale** est faite par les **cinq millions** (5.000.000) de hernieux soignés par eux, qui font connaitre spontanément **l'incomparable supériorité** des Appareils brevetés de **A. CLAVERIE**

Ne manquez donc pas d'aller voir l'éminent Spécialiste qui vous recevra de 9 heures à 4 heures à :

VEYNES, Dimanche 23 Septembre, Hôtel Dousselin.
SISTERON Lundi 23 Hôtel des Acacias.
FORCALQUIER, Mardi 25, Hôtel Lardeyret.
DIGNE, Mercredi 26, Hôtel Rémusat.
GAP, Samedi 29, hôtel des Négociants.
LARAGNE, Dimanche 30, Hôtel Moderne, de 8 heures à 11 heures.

« **Traités de la Hernie** » des « **Varices et des** « **Affections abdominales** ».

Conseils et renseignements gratis et discrètement **A. CLAVERIE**, 234, faubourg Saint-Martin, PARIS.

BANQUE DES ALPES

(Société Anonyme au Capital de 5 millions)

Ancienne Banque
CHABRAND et P. CAILLAT

Siège Social à Gap, Rue Carnot

Agences ouvertes tous les jours : **Embrun. Laragne. Saint-Bonnet Sisteron. Briançon**

BUREAUX AUXILIAIRES : GUILLESTRE (Lundi) SERRES (Samedi) VEYNES (Jeudi) L'ARGENTIERE (samedi)

Comptes-Courants Commerciaux
Dépôts de fonds avec intérêts

Escompte d'effets de Commerce
Achat et Vente de Monnaies Etrangères

Opérations de Bourse
Paiement de Coupons
Location de Coffres-forts.

HERNIE

R.C. Seine 102.310

Membre du Jury et Hors Concours

Grace aux célèbres appareils sans ressort à **compression souple** de **M. GLASER** le grand spécialiste de **Paris**, 44, Bd **Sébastopol**, la hernie, infirmité dangereuse et souvent mortelle n'est plus désormais qu'un vain mot.

Sanctionnés officiellement par le Corps Médical, le 5 Juillet 1922, ces nouveaux appareils, appliqués à des milliers de désespérés, réalisent chaque jour des prodiges et procurent à tous ceux qui les ont adoptés la **sécurité**, la **santé**, et selon l'avis des malades eux-mêmes, la **guèrison définitive**.

Devant de tels résultats, garantis toujours par écrit, tous ceux atteints de hernie, doivent s'adresser sans retard à M. **GLASER** qui leur fera gratuitement l'essai de ses appareils de 8 heures à 4 heures à

DIGNE, 22 Septembre, hôtel Boyer-Mistre.
FORCALQUIER, 23 Septembre, de 8 h. à 3 heures, hôtel des Voyageurs.
SISTERON, 24, hôtel des Acacias

PORCS CASTEL Elevage VIERZON (Cher)

A vendre toute l'année directement sans intermédiaire, j'expédie franco de port et emballage, mortalité de route à ma charge. Porcelet, depuis 50 fr. la pièce. DES PORCS DE 1re CHOIX. — Demandez mes prix pour toutes catégories. Ecrivez-moi.

BON

pour 4 Numéros GRATUITS du Journal

'Le Haut-Parleur

(A découper)

Sans-Filistes voici une excellente occasion d'apprécier le meilleur journal de T. S. F.

" LE HAUT-PARLEUR "

Renvoyer ce bon collé sur une carte postale avec votre nom et votre adresse.

Abonnement 40 fr par an remboursé par une lampe de T. S. F.
LE HAUT PARLEUR
23, Av. République. Paris

STOCKS AMÉRICAINS

LES PLUS IMPORTANTS DE FRANCE

Bottes Caoutchouc américain, excellent état, valeur 150 fr. ..... **89 fr.**
Bottes Caoutchouc cuissardes, ind. **99 fr.**
Botillons Caoutchouc, hauteur 35 ⅝ pour laveurs voitures, pêcheurs, etc.... **3 fr.**
Brodequins troupe ferrés ou non, cuir 1er choix, valeur 75 fr., laissés... **59 fr.**
Brodequins travail derby av. soufl., semel. cous., bouts durs, val. 95 fr., laissés **75 fr.**

Brodequins américains avec ou sans bouts et tal., ferrés, introuvables partout ailleurs, toutes pointures, valeur 130 fr., laissés.... **75 fr.**
Brodequins canadiens plus légers et plus solides que les brod. amér. garantis imperm... **89 fr.**
Brodequins de Chasse à lacet, mod. s éc., en bon croupon, s. m. débordantes, cousues ou chevillées, fabric. irrép., inusables **99 fr.**
Chaussures de Ville derby ou balmoral, en box-calf, val. 130 fr., lais.: les noires **75 fr.**
les jaunes ..... **79 —**
Chemises kaki grises ou bleues, avec col, poches, en réclame..... **13.75**
Chemise kaki grises ou bleues en croisé lourd avec col, poches, valeur 25.50 .... **19.75**
Maillots ou Caleçons américains mixtes, renommés pour leur solidité **18.50**
Maillots ou Caleçons ouatinés, article très chaud **23.50**
Chaussettes laine américaines, bouts et talons renforcés. **5.75**
Couvertures grises, p. chev. écur. **16 fr.**
Couvertures voyage grises et coul. **21 fr.**
Couvertures blanches, laine et coton, 1 place... ..... **29 fr.**
lit milieu, 2 places ..... **39 fr.**
Imperméables amer., p. la chasse **45 fr.**
Imperméables kaki, réséda ou noirs, doubl écos., ragl., val. 195 fr., à profiter **89 fr**
Imperméables en cover-coat, marron, gris, marenn., kaki, rés., ragl., val. 250 fr. **135 fr.**
Imperméable par cuir noir, havane, forme raglan, valeur 300 fr., laissé ..... **175 fr.**

Canadienne amér. imper., doublée drap avec gr. col, val. 195 fr., laissé **105 fr.**
Canadienne avec gr. col, double peau mouton, belle confection, art. très chaud, val. 325 fr., lais. à **195 fr.**
et..... **155 fr.**
Gilets cuir amér. havane, doublés drap, val. 125 fr., laissés 59 fr. et.. **49 fr.**
Gants Crispins 3 doigts, pour auto, très chaud **29.50**
Gants Crispins 5 doigts, pour auto. **32.50**
Vêtements travail bleus ou kaki, veste ou cotte **14.50**
Vêtements travail en croisé lourd, veste ou cotte..... **19.75**
Trench-Coat double écossais, 3 toiles superposées, garn. imper., val. 225 fr. **165 fr.**

CHASSEURS demandez nos chaussures: en Russia, les Pyrénéen, en Poulain. Nos bottes cuir et caoutchouc - Nos vêtements chasse - *Voir Catalogue*

Demandez le Catalogue illustré envoyé franco - Que du neuf

Gros arrivage de Brodequins américains et canadiens. Le plus grand choix d'imperméables en gabardine, en para cuir, reversibles - Vêtements et Bonnets cuir pour auto

50 o/o au-dessous des cours. - Livraison en 48 heures

Établts BIARD, 117, Rue Nationale -- LE MANS
Téléphone 7-25

Expédition : Contre remboursement ; mandat à la commande
Compte chèque postal Rennes 38-38 (Frais : 0.40 seulement)

Location d'Automobiles

-:- Voitures fermées et confortables -:-

TAXI - ALIBERT

CAFE DES ALLIES

Téléphone 3. SISTERON.

Location d'Automobiles

les taxis : JEAN GALVEZ

sont les mieux suspendus et les meilleur marché au kilomètre, adressez-vous

12, Rue de Provence, SISTERON

—o— TELEPHONE 2. —o—

MÉCANIQUE GÉNÉRALE

Réparations d'Autos, Motos, Tracteurs

— Ancien Garage Conchy —

Paul ALBERT

Avenue de la Gare, SISTERON (Basses-Alpes)

Cycles - Motos

PEUGEOT, MAGNAT-DEBON ALCYON, MONET et GOYON

Voir les derniers modèles chez l'agent Charles FERAUD, Sisteron (à coté de la Poste)

© VILLE DE SISTERON

GARAGE CENTRAL

BUES FRERES

Automobiles et accessoires - Poids lourds - Tracteurs agricoles
Moteurs à explosion et électriques

Téléphone 18 — Place de l'Eglise — Adresse Télégraphique BUES autos, SISTERON

les Automobiles CITROËN SONT :

simples-robustes-économiques-bon marché

COMPAREZ LES PRIX ! !

Une conduite intérieure CITROEN cataloguée 25.600 frs. est livrée avec éclairage et démarages électriques, dispositif d'éclairage "Code" avertisseurs de ville et de route, essuie glace automatique ; montre, compteur kilométrique, indicateur du niveau d'essence, freins sur les 4 roues avec *Servo-frein* filtres à air, à huile et à essence, thermomètre de radiateur, miroir rétroviseur, peinture émail avec filets, garnitures intérieures, premier choix, sièges ajustables à volonté, outillage complet, 5 roues garnies, enjoliveurs de roues, etc., etc.

Demandez des renseignements sur la FAMILIALE 6 places 9 cv. et sur la conduite intérieure demi-luxe à 22.600 francs.

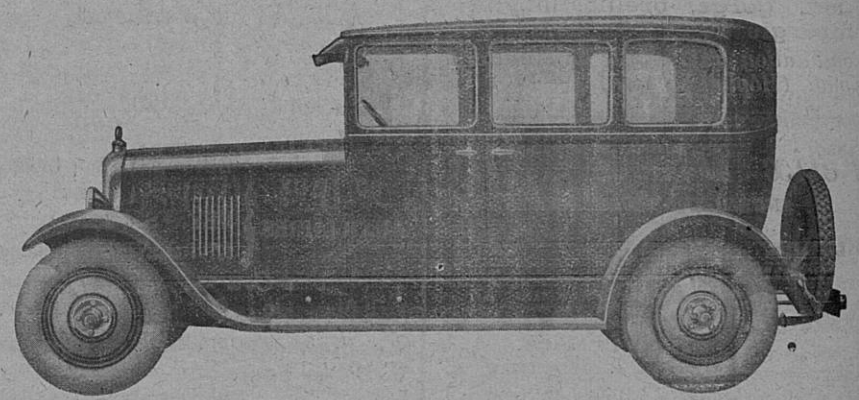

atelier Mécanique de réparations

AVEC OUTILLAGE PERFFCTIONNÉ - AGENCEMENT MODERNE

Dépannage **Rapidité d'execution — Prix moderés** Remorquage

STOCK DE BANDAGES POIDS LOURDS

toutes dimensions en magasin

Mise en place IMMEDIATE par presse hydraulique

STOCK DE PNEUMATIQUES

Stock de Roulements à Billes et de Pièces de rechange de toutes marques

DEPOT DES BATTERIES DININ
charge d'accumulateurs

ESSENCES ET PETROLES
— gros et détail —
Dépositaires de DESMARAIS frères

AUTOMOBILES D'OCCASION 5 & 10 C. V.

Le gérant

Vu pour la légalisation de la signature ci-contre, Le Maire,

© VILLE DE SISTERON