40e Année - N° 3077. Le No 0,25 c. Paraît le Samedi 29 Septembre 1928.

SISTERON-JOURNAL

REPUBLICAIN DE GAUCHE

Politique, Littéraire, Commercial et d'Annonces Judiciaires

ABONNEMENTS
PAYABLES D'AVANCE
DOUZE francs par an
ETRANGER port en sus

ADMINISTRATION ET RÉDACTION, 25, Rue Droite, 25, SISTERON
R. C. Sisteron No 117. C.-C. Chèque Postal Marseille 156.36
Fondateur : A TURIN — Directeur-gérant : M.-PASCAL LIEUTIER
LES MANUSCRITS NON INSÉRÉS NE SERONT PAS RENDUS

On s'abonne dans tous les Bureaux de Poste

ANNONCES
Judiciaires (la ligne).....1,25
Réclames (la ligne).....1,00
Commerciales (la ligne).....1,00
Pour les grandes annonces et les annonces répétées on traite de gré à gré.

Le Rideau tombe

Les séances de Génève sont terminées. Cela finit comme une pièce de théâtre moderne, c'est-à-dire que cela ne finit pas. Le rideau tombe sur de beaux discours et chacun rentre chez soi comme il était venu. L'Allemagne comptait avancer ses affaires à propos de la Rhénanie et elle est bredouille. Elle a esquissé à propos de désarmement une manœuvre qu'elle croyait habile et qui la montre, au contraire, telle qu'elle est, sournoise et incapable de franchise.

Le chancelier Müller, pour avoir voulu trop exiger, s'était attiré de M. Briand une réplique qui n'était pas purement locarnienne. M. Paul Boncour a fait écho à notre ministre des affaires en prouvant que l'Allemagne a beaucoup plus le dessein de brouiller les cartes que de seconder la Société des Nations dans l'organisation de la paix.

On sait en quoi consistait le débat. La majorité de l'assemblée, éclairée par les discussions préalables, était saisie d'un projet de résolution dont la conclusion est que la commission préparatoire de la conférence pour la limitation et la réduction des armements sera convoquée à la fin de l'année 1928 et, dans tous les cas, au début de 1929.

Le comte Bernstorff, au nom de l'Allemagne et appuyé par la Hongrie, manifestait un zèle excessif, et, en assurant que puisque son pays était désarmé, rien n'empêchait que les autres le fussent aussi, il demandait des solutions immédiates. Trop de zéle, et suspect.

Les délégués russes, eux aussi, et il n'y a pas longtemps, proposaient un désarmement intégral autant qu'immédiat des armées bourgeoises, tout en spécifiant que l'armée rouge, la leur, l'armée du « prolétariat » n'avait rien de militaire et par conséquent devait subsister. La thèse était si grossièrement spécieuse qu'on ne la discuta même pas.

Plus dangereuse est la thèse allemande. Nos anciens ennemis, délivrés de toutes les commissions de contrôle, après s'être moqués d'elle, et d'ailleurs résolus à ne plus en admettre aucune dans l'avenir, déclarent qu'ils sont totalement désarmés, incapables d'entreprendre une nouvelle guerre. Ils ont bien une armée de 100.000 hommes autorisée pour l'ordre public, mais ils déclarent que cette armée est la plus pacifique du monde. En réalité, elle constitue l'armature d'une mobilisation immédiatement possible, avec l'appel, sous ses ordres, de deux ou trois millions de soldats actuellement camouflés en gymnastes et sportifs.

On sait celà, comme l'on sait qu'en Russie et en Prusse Orientale, l'Allemagne a des approvisionnements puissants de canons, d'obus et de gaz asphyxiants.

Or donc que le comte Bernstorff demande que le désarmement de toutes les nations soit poussé activement, ce qu'il désire, c'est en réalité, sous couleur d'un pacifisme absolu qui jure avec les vieux instincts de sa race, que nul Etat voisin, et plus particulièrement la France, ne soit en mesure de résister à une nouvelle et soudaine agression.

M. Paul-Boncour a répondu à cette prétention non avouée et a mis au point les termes du problème. L'assemblée a fait à la sincérité, à la foi française un succés qui souligne la duplicité de l'Allemagne.

Après la chute du rideau sur la tragi-comédie du désarmement, on peut estimer que la session de Genève nous permet de garder quelques illusions, mais qu'elle nous laisse aussi des certitudes amères. — E. Th.

Le Petit Marseillais du 27 septembre.

Echos de la Semaine

On annonce pour le mois d'octobre l'ouverture du nouveau ciné-théâtre dans l'ancienne chapelle des Pénitents bleus qui fut l'école des Frères et le siège de la municipalité.

Nos grands-pères, bien que très libéraux en matière d'art, auraient peut-être vu d'un assez mauvais œil l'installation de cet établissement dans le temple du Seigneur.

Un tel exemple ne nous tourmente guère, et, si la direction nous donne d'excellents spectacles, nous nous résignerons volontiers au dernier avatar de la vénérable chapelle.

* * *

Or, il semble bien que la direction, pourvu que rien ne traverse ses projets, comblera nos désirs dans une mesure dont les plus difficiles seront satisfaits.

Elle nous offre d'abord une salle élégante, spacieuse, d'une excellente acoustique, capable de loger quatre cent fauteuils au parterre et deux cent aux galeries.

Soucieux du confort et de la sécurité du public, elle a prévu le water-closet, le vestiaire, la buvette hygiénique, deux sorties par le balcon, sans compter la porte d'entrée.

* * *

Sur la scène, vaste, aérée, contigue au foyer des artistes, elle donnera des films français de première qualité, des comédies, des opérettes, des opéra comiques d'une valeur reconnue.

Toutes les fois que le caractère du spectacle le demandera, l'excellent orchestre de Digne sera mobilisé, et pour les soirées ordinaires, des bons musiciens de Sisteron seront au pupitre.

Une surprise agréable pour les spectateurs sera de recevoir la lumière du plafond et de suivre les projections sur l'écran dans l'obscurité la plus complète.

* * *

La Direction qui n'ignore aucun des désidérata du public a fait tous ses efforts pour que la disposition de la salle autant que la qualité des spectacles, contribue au maintien de l'ordre.

Pour toutes ces raisons, il convient de féliciter l'imprésario qui, en risquant ses capitaux dans une entreprise audacieuse, répond à l'ambition que nous a inspirée le succès du théâtre de plein air, de faire de Sisteron une ville d'art.

Vulgariser les nobles joies de l'art est une œuvre digne d'être récompensée par l'empressement du public qui ne fera pas plus défaut au nouveau ciné-théâtre qu'à toute scène consacrée au même objet.

A. B.

RUBRIQUE DU COMBATTANT

UNISSONS-NOUS

Sous ce titre et comme pour faire suite à mon article de samedi dernier, notre camarade Raoul ROUX, président des Anciens Combattants de Manosque, adresse lui aussi un vigoureux appel à tous les combattants des Basses-Alpes pour s'unir et constituer un front unique face aux parlementaires qui, dans la répartition budgétaire, au chapitre des victimes de la guerre, voteront 480 millions aux mutilés et très peu ou rien aux anciens combattants.

Ajoutons, à titre d'indication que pour protester contre cette ommission de la part du Gouvernement, tous les présidents des associations d'A. C. ont écrit à tous les parlementaires les priant d'intervenir lors de la discussion du budget devant les Chambres.

Nous publions ci-dessous une partie de l'article du président Roux dont nous recommandons la lecture aux anciens combattants de la région Sisteronnaise.

Pascal LIEUTIER,
Président des A. C. de Sisteron.

* * *

Nous faisons un nouvel appel à tous nos camarades les Anciens Combattants, qui, pour une raison quelconqne, se sont abstenus jusqu'à ce jour de demander leur certificat provisoire et par conséquant leur carte de combattant.

Il est profondément regrettable de constater qu'à la fin du mois de Mai dernier 417.000 certificats provisoires et 137.000 cartes de combattants seulement avaient été demandés. Cela dénote une négligence, une insousiance et une inconscience coupable, disons aussi une ignorance fâcheuse de la question de l'Office National des Combattants, qui, mieux connu permettrait à bon nombre d'anciens Combattants d'apprécier et de tirer parti des avantages immédiats que leur offre cet Office et de ceux plus nombreux encore que nous sommes en droit d'escompter de lui dans l'avenir.

Mais pour cela il est nécessaire, il faut absolument que tous nos camarades, sans distinction de position sociale se groupent, s'unissent en des Associations qui leur donneront une puissance, une force qu'ils ne pourraient jamais avoir s'ils agissaient par eux-mêmes, car il ne faut pas perdre de vue qu'aujourd'hui, plus que jamais, l'homme isolé ne peut plus rien prétendre et attendre.

D'ailleurs, nous leur conseillons de jeter un instant les yeux autour d'eux, et, ils constateront aisément que c'est grâce à leur groupement compact, que certaines corporations ou associations ont obtenu des satisfactions et des avantages de toutes sortes, c'est grâce à leur groupement que les pouvoirs publics ont été obligés de les écouter d'abord et de faire droit à leurs revendications ensuite.

Quel exemple pour nous chers camarades, sachons l'imiter, car si nous le voulions, nous réunirions le plus puissant, le plus formidable groupement de France puisque nous sommes trois millions et demi d'Anciens Combattants. Qui donc pourrait nous résister, puisque l'on nous a reconnu des droits qu'hélas, nous ne nous donnons pas la peine de faire valoir et respecter.....

Pour atteindre ce but groupez-vous donc amicalement. Que de votre union sorte et règne la concorde qui nous donnera une nouvelle puissance pour nous faire obtenir les avantages matériels et moraux qui nous sont non seulement reconnus, mais encore dûs, mais dont on nous refuse l'obtention immédiate. Dix années se sont écoulées depuis la signature de l'Armistice et nous attendons encore un geste tangible de reconnaissance. N'attendons plus, provoquons-le !.....

Bien au contraire nos gouvernants semblent vouloir nous brimer, puisque dans le prochain budget 1929 en dépit des promesses, il n'est pas prévu un sou pour les Anciens Combattants, alors que 480 millions sont prévus pour les Victimes de la Guerre.

Voyons chers camarades de qui se moquera-t-on ?

Ne sommes-nous pas nous aussi à plus d'un titre des Victimes de la Guerre ?

Faut-il le démontrer et le prouver ?

Resterons-nous impassible devant ce camouflet ?

Encore une fois, camarades, secouez votre torpeur, et avec une nouvelle ardeur en avant pour la conquête de nos droits.

Oui, de l'énergie, de la volonté, de la ténacité. Toutes ces qualités mises au service de la cause des Anciens Combattants, unis commme au front dans leurs Associations, et nous renverserons les obstacles qui s'opposent à nos légitimes revendications dont la première est la retraite des Combattants. Dans l'accomplissement de vos devoirs militaires, nous avons été tous solidaires, et nous avons sauvé la patrie. Aujourd'hui, soyons tous solidaires de la cause des combattants, nous nous sauverons ; pour cela, Unissons-nous.

Raoul ROUX,
Président des A. C. de Manosque.

© VILLE DE SISTERON

LES ON DIT

On dit *que les gourmets de la Côte d'Azur ont flairé chez le nouveau Natel du Touring-Hôtel le véritable cuistot sisteronnais.*

On dit *que le poète faïencier venge les petits ennuis de Marcel Provence en exaltant urbi et orbi l'incomparable valeur scénique de notre théâtre de plein air.*

On dit *que le 141me de ligne, pour s'entraîner à la course en montagne, fera, au cours de l'hiver, l'ascension de la butte du cours Paul Arène.*

On dit *que les félibres traduiront en cour d'amour l'industriel qui a donné le nom de Mireille au meilleur produit de la charcuterie arlésienne.*

On dit *que les platanes décédés dans la cour intérieure du collège, sont conservés pour enseigner aux élèves, en l'absence du professeur de sagesse, la brièveté de la vie.*

On dit *que la méthode suivie pour l'installation souterraine des fils téléphoniques se recommande par l'économie et la rapidité de ses procédés.*

On dit *que les cafetiers et les hôteliers se partageront, au prorata des recettes du mois d'Août, les billets invendus de la tombola de la saison d'Art.*

On dit *que les brigadiers de police se retirent à la campagne lorsque l'autorité municipale fait trop de cas de leurs procès-verbaux.*

Nous sommes heureux de faire connaître à nos lecteurs le beau sonnet de Mme Honde, veuve de l'éminent et regretté félibre majoral, qui a obtenu le premier prix au Concours littéraire de la IIIme Saison d'Art Alpin et que nous publions ci-dessous :

A ma Durènço !

Coume la cabro d'or, Durènço subre-bello,
T'énubriaves di rai de noste " bèu Calèu " ;
Fouolo coum'un cabrit, fèro coum'Esterello,
Rougigaves li ro carrejaves la nèu.....

Derrabaves li pin, li roure, li jitello,
Et di flau d'amoundaut te fasiès un mantèu,
Quand. . sus ti ribo d'or, ô Fado encantarello,
Lou Chantre Manousquin batège soun " Drapèu " !

. . . . . .

Jan di Figo, tant ben, enfant d'un pople libre,
Te cride : Fau toun sang au pais di Félibre !
Te cride : Voué toun sang l'Empéri dou Souléu !

Tu... fiéro, em'estrambord, as mestréja tis oundo ..
Ti véno... carréjant e frescour, e Flambéu,
Aluminoun, pertout, la Prouvénço fécoundo !...

Céline Albert-HONDE.

Chronique Locale et Régionale

SISTERON

Ecole primaire Supérieure. — La rentrée des classes est fixée pour les internes au dimanche 30 septembre avant 19 heures pour les internes, au lundi 1e octobre à 8 heures pour les externes.

La Directrice reçoit les familles de 10 à 12 h. et de 14 à 16 h.

L'école assure la préparation aux examens du Brevet élémentaire, Brevets d'enseignement primaire supérieur et la préparation complète au Brevet supérieur.

Collège. — Il est rappelé aux familles que la rentrée des classes aura lieu Dimanche soir 30 septembre pour les internes et Lundi 1er octobre à 8 heures du matin pour les externes.

La PAPETERIE du VALDOR cherche un bon **menuisier** de préférence marié, prenant logement à l'usine. Se présenter au Bureau.

M. Louis DEYLA

SOIRÉE DE GALA

Nous apprenons avec plaisir que M. FIASTRE, le sympathique directeur du CAFÉ-CASINO, vient de traiter avec M. Louis Deyla, pour nous donner dimanche 30 Septembre en soirée, une grande représentation de gala avec

CE QUE FEMME VEUT

pièce en trois actes de MM. Rey et Savoir. Cette pièce, créée à Paris, a remporté et remporte toujours un immense succès. Elle fut jouée pour la première fois au Théâtre des Mathurins, le 5 Janvier 1924. A titre indicatif et pour les sceptiques, nous reproduisons ce que pense la presse parisienne et, plus spécialement, un de ses grands quotidiens « Le Figaro » :

" La faveur du public ne cesse de grandir pour cet ouvrage dont la gaieté jaillissante provoque un continuel éclat de rire. Et quel rire ! spontané, inattendu, charmé, un peu étonné, le rire enfin que déchaîne la Fantaisie quand, dans la coulisse, à peine cachée derrière le portant elle daigne intervenir, baignant de fraîche lumière les visages et rendant invisibles dans son rayonnement les ficelles qui les font mouvoir. ".

Quand à l'interprétation, elle comprend les noms des meilleurs artistes des grands théâtres de Marseille : M. Louis DEYLA, acteur-auteur des Variétés et professeur-adjoint au Conservatoire, et Mme Denyse GEORGE, du Théâtre du Gymnase, qui ont remporté un gros succès cette saison à Gréoux-les-Bains et à Manosque. A côté de ces deux grands artistes évoluera également une troupe de tout premier ordre.

Avec un aussi bon choix comme pièce et une interprétation aussi parfaite, le public ira nombreux demain dimanche applaudir cette pléiade de grands artistes et encourager M. Fiastre à persévérer dans cette voix.

Conseil Municipal.

Le Conseil municipal s'est réuni le 20 septembre sous la présidence de M. Paret, maire assisté de MM. Turcan et Blanc adjoints.

En cette séance le Conseil s'est occupé spécialement de l'approbation du compte administratif du Maire pour l'année 1927, du vote du budget additionnel de 1928 et du budget primitif de 1929,

Ces comptes et budgets ont été adoptés à l'unanimité par le Conseil,

Sur la propositiou de M. Arnaud, conseiller municipal, le Conseil a décidé que la Traverse de la Place sera désormais dénommée "Rue Paul Arène".

Sur la proposition de M. le Maire le Conseil a émis un vœu demandant la création d'une recette buraliste à Sisteron qui, tout en décongestionnant le service trop chargé du Receveur entreposeur, facilitera les nombreuses personnes qui ont à faire avec le service des Contributions Indirectes.

La séance a été close par l'adoption de plusieurs demandes d'assistance aux vieillards et aux femmes en couches.

L'heure d'Hiver.

C'est dans la nuit du samedi 6 au dimanche 7 octobre que prendra fin l'heure d'été. Nous retournons donc à l'heure d'hiver dite heure normale.

Elections Cantonales.

Les élections cantonales sont fixées au dimanche 14 Octobre et le scrutin de ballottage au dimanche 21 Octobre.

Nous avons une élection dans le canton de Sisteron ; nous voterons pour élire un ou deux conseillers d'arrondissement. Les conseillers actuels sont MM. Clément, maire de Mison et Bernard, ancien maire de Saint-Geniez.

Nous ignorons s'ils sollicitent encore le suffrage des électeurs. On parle néanmoins de la candidature possible de M. Armand Léon, grand chasseur devant l'éternel, propriétaire à Saint Geniez.

Dans le canton de Volonne, M. Reymond, conseiller général de ce canton sollicite à nouveau le suffrage des électeurs. Pour le moment, on ne lui connait pas de concurrent.

Dans le canton de Noyers, le conseiller général actuel, M. Frédéric Anglès avait tout d'abord décidé de ne plus se représenter, mais sur les instances de nombreuses personnes, et après de vives sollicitations, M. Anglés brigue pour le 14 Octobre le suffrage de ses électeurs.

On assure que M. Marcel Blanc, maire, est également candidat.

Rentrée des classes. — Mademoiselle PEYROT, professeur de musique à l'E. P. S. reprendra ses cours et leçons de piano, violon et solfège dès le premier octobre, chez elle, rue du Jallet, Sisteron,

Convocation. — MM. les membres de la Commission administrative et de la Commission d'apurement de l'amicale des Anciens Combattants, sont invités à assister à la réunion qui aura lieu ce soir à 8 h. 30 à la mairie, salle des réunions.

Objet : Envoi d'un délégué au Congrès de Manosque ; lecture des statuts de la fédération Bas-Alpine des Anciens combattants.

Le Président.

Cours gratuits de solfège.

Les parents désireux de faire suivre à leurs enfants les cours gratuits de solfège à partir de la deuxième huitaine d'octobre sont priés de vouloir bien les faire inscrire chez M. Izard, chef de musique ou chez M. Lieutier, imprimeur, trésorier des T. d. A.

Naturalisations.

Par décrets de Monsieur le Président de la République en date du 15 septembre ont été naturalisés Français :

M. et Mme Cabanès Bernardo Pascal et leur famille ; M. et Mme Cabanès Bernardo-Gallégo et leurs enfants ; M. Cabanès Francesco et Mesdemoiselles Cabanès Térèsa et Cabanés Encarnacion.

La familleCabanès qui est fixée à Sisteron depuis 5 à 6 ans et jouit de l'estime et de la considération publiques a, à cette occasion, versé la somme de 50 francs à la Caisse des mutilés et 50 francs pour l'amélioration de l'ordinaire des hospitalisés de notre hopital. Nous leur adressons nos sincères félicitations et nos remerciements au nom des mutilès et des hospitalisés.

Variétés Cinéma.

Parmi les améliorations qui depuis quelques temps s'effectuent dans notre ville, nous citerons la construction d'un grand et confortable théâtre qui sera à la fois salle de fêtes et Cinéma.

Agencé à la moderne avec une vaste scène, bien machinée, des galeries bien aménagées et d'une solidité à toute épreuve, les grandes Tournées théâtrales ne laisseront pas de côté notre ville sous prétexte de manquer de local aproprié.

Quant à la partie cinématographique nous dirons simplement que cette salle possédera des appareils de projections du dernier modèle et les programmes qui seront présentés seront tous d'un palpitant intérêt.

L'ouverture de ce théâtre aura lieu très prochainement malgré les petites misères que l'on cherche à soulever autour de cet établissement.

Impôt sur les automobiles.

L'impôt sur les automobiles sera perçu à la mairie le lundi 1e octobre 1928, aux heures habituelles.

Les possesseurs d'automobiles et de motocyclettes sont informés que cet impôt est payable par trimestre et d'avance.

Impôt sur le chiffre d'affaires et taxe d'abattage.

La perception de ces impôts aura lieu à la mairie les mardi 2, mercredi 3 et jeudi 4 octobre prochain.

Tous les redevables sans exeption, doivent se présenter.

Casino-Cinéma. — Progamme de samedi et dimanche : *Paramount-Actualités.*

Le Circuit du Byrrh, 5, 6, 7 et 8me étapes finales. **Comédiennes**, par cinq vedettes aimées du public.

MON GOSSE avec Jackie Coogan.
Deux super productions.

AVIS — M. MAUREL Léon père informe sa fidèle clientèle que son fonds de commerce de **BOURRELLERIE** n'a jamais été vendu.

Comme par le passé, M. Maurel se tient à sa disposition, et tous ceux qui voudront bien l'honorer de leur confiance trouveront un travail soigné et des fournitures à des prix très modérés. D'avance, il remercie ceux qui lui accorderont de nouveau leur travail.

Avis aux Contribuables.

M. le contrôleur des contributions directes se tiendra à la disposition des contribuables à la mairie, jeudi prochain 4 octobre de 10 à 12 h. et de 14 à 17 heures.

Nècrologie.

Samedi dernier une foule nombreuse de parents et d'amis accompagnait à sa dernière demeure Mme Philomène Latil, une des doyennes de Sisteron, qui jouissait de l'estime et de la sympathie générales.

On se souvient de la part active que la défunte, malgré ses 84 ans, avait prise à la reconstitution de nos anciennes danses sisteronnaises et des succés qu'elle avait remportés aux fêtes de Digne en 1926 et de Marseille en 1927. La gaîté et l'entrain de cette aimable vieille n'avaient pas peu contribué à attirer l'attention du Comité des Saisons d'Art sur Sisteron et à fixer son choix sur notre ville pour la IIIme Saison d'art Alpin.

La jeunesse Sisteronnaise a tenu à donner à la pauvre Philoméne un témoignage d'affection et de reconnaissance en lui offrant une couronne portant cette inscription : *La jeunesse Sisteronnaise à sa doyenne regrettée.* D'autres belles couronnes envoyées par ses amis et des gerbes de fleurs ornaient le cercueil de cette bonne Sisteronnaise qui au cours de sa longue vie s'est toujours montrée serviable pour tous, spécialement pour les malades qui ne faisaient jamais appel en vain à son dévouement, aussi est-elle unanimement regrettée.

En cette triste circonstance nous adressons à son gendre, M. Henri Queyrel, et à sa famille nos bien sincères condoléances.

* * *

Un vieux Sisteronnais, lecteur assidu de *Sisteron-Journal*, un de ceux qui malgré la "grande bleue" avait conservé un souvenir profond et vivace vient de s'éteindre doucement à Marengo (Algérie) dans les paisibles fonctions de secrétaire de mairie, à l'âge de 76 ans, nous voulons parler de Clément Rougier, frère aîné de Ferdinand Rougier ancien secrétaire de mairie et trésorier de la Caisse d'Epargne, tous deux membres d'une famille aujourd'hui disparue dont se souviennent encore les gens de notre génération.

Rougier appartint longtemps aux Touristes des Alpes, bon musicien il alla vivre de son talent en Algérie.

Nous avons appris sa mort par la simple mention « décédé » bénévolement indiquée au dos de notre journal par le facteur de service. C'est un simple mot qui apprend aux compatriotes qu'un beau jour on a disparu de la circulation.

Pour un jour seulement Mardi 2 Octobre, à 8 heures 30 :

LE CIRQUE BADOLLY

vous présentera la plus formidable attraction de l'époque : **Les rois de l'acrobatie sur moto et auto.**

Toutes les grandes épreuves sportives organisées en France depuis 1925 ont été corsées par les fameuses exibi-

© VILLE DE SISTERON

tions de la célèbre **équipe Bostons.**

Arrivée du Tour de France, parc des Princes, Paris 1925. — Grand Prix de Limoges 1925. — Revanche du Championnat du Monde, Marseille, 1926, etc.

Le Ludi de Pâques dernier, ils obtenaient un succès formidable au vélodrome d'hiver à la grande réunion qui précédait le départ des 6 Jours de Paris

M. LAYOS et sa magnifique cavalerie. 20 attractions.

Tout Sisteron et ses environs se donneront rendez-vous au cirque **Badolly.**

ORCHESTRE : 14 MUSICIENS.

On demande bonne ménagère 40 à 50 ans pour s'occuper intérieur villa et petit jardinage pour habiter à l'année Châteauneuf-Val-St-Donat.

Ecrire à M. MOURACHON N., 40, Rue Danremont, Paris.

REMERCIEMENTS

Monsieur Henri QUEYREL, Monsieur et Madame PETIT, très touchés des témoignages de sympathie qu'ils ont reçus à l'occasion de la mort de leur regrettée parente :

Madame Philomène LATIL

remercient sincèrement toutes les personnes qui ont pris part à leur deuil.

Monsieur Henri QUEYREL remercie particulièrement la jeunesse Sisteronnaise pour la belle couronne qu'elle a offerte à sa chère défunte.

ETAT-CIVIL

du 12 au 28 Septembre 1928

NAISSANCES

Marinette Yvette Laure Latil, Quartier de Soleillet.

PUBLICATIONS DE MARIAGES

Entre Louis Léopold Roullet-Matton. garçon d'hôtel à Sisteron et Violetta Ricou, s. p. à Sisteron.

Entre René Charles Marcel Dietrich Didier, Chef-Monteur Electricien demeurant à Belfort et Marie-Jeanne Rolland, sans profession à Sisteron.

MARIAGES

Néant.

DÉCÉS

Philomène Passart, veuve Latil, 84 ans, Rue de la Coste. — Eugène Auguste Lucet, 50 ans, quartier de Chantereine. — Joséphine Blanc, veuve Donnet, 76 ans, hôpital.

Terres à Vendre

situées au Clôt

S'adresser à M. AUBRUN, électricien, Rue du Rieu. Sisteron.

CABINET DENTAIRE

A. SILVY

2 - Traverse de la Place - 2

SISTERON

Rentrée des Classes

IMPRIMERIE

- PAPETERIE-LIBRAIRIE -

PASCAL LIEUTIER

25, Rue Droite — SISTERON

Grand choix de :

Serviettes cuir et moleskine, Cartables et Sous-main, Cahiers, papier de premier choix, **Crayons de couleur et noirs, Boites compas et couleurs, Albums à dessin. Plumiers, Boites de peinture, Stylos** de marques et ordinaires, **Stylos-mines, Règles diverses Encres** des meilleures marques. **Boites de papier à lettre, Parfumerie - Maroquinerie**

La librairie **Lieutier** est seule dépositaire des cahiers historiques *Les Sites des Alpes* recommandés par l'Académie.

Livres, Dictionnaires, Romans, Jouets et souvenirs en général toutes les fournitures scolaires. Prix modérés,

---

Art Dentaire Moderne

Maladies de la bouche et des dents

E. CASAGRANDE

Dentiste

Médaillé de la Reconnaissance Française et Italienne

10 — Place de l'Horloge — 10

SISTERON — (Basses-Alpes)

Appareils or et caoutchouc Dentiers fixes sans palais couronnes et **Bridges**, etc.

— *Prix modérés* —

Le jeudi, cabinet ouvert à Saint-Auban

A VENDRE

VOITURE 4 ROUES

à l'état de neuf

pour transport de bestiaux

S'adresser à **M. DONZION**. Boucher à SISTERON.

Dr AUDIBERT-ROUSSET

33, Boulevard Philipon - Marseille

nez, gorge, oreille, larynx chirurgie de la Tête et du Cou

Consultation : **7 octobre** *de 8 heures à midi (Hôpital Sisteron)*

Transports - Sable - Gravier

Vente de Fumier

PRIX MODÉRÉS

S'adresser

Joseph ANDINE

7 - Rue de Provence - **SISTERON**

Etude de M Aimé **BERTRAND**,

Huissier à SISTERON (Basses-Alpes)

VENTE

par suite de liquidation judiciaire, en vertu d'une ordonnance de Monsieur Caron, juge-commissaire en date du 19 Septembre 1928.

Il sera procédé le **Dimanche trente Septembre** *mil-neuf-cent-vingt-huit, à* **quatorze heures** *à Sisteron, avenue de la Gare, devant la villa des* Marronniers, *par le ministère de l'huissier soussigné, à la*

vente de meubles

consistant en :

Tables, chaises, lit, ustensiles de cuisine et linge.

La vente se fera au plus offrant et dernier enchérisseur, au comptant, sous peine de folle enchère.

Il sera perçu le 15 o/o en sus du prix.

L'Huissier chargé de la vente :

BERTRAND.

Chemins de Fer de Paris à Lyon et à la Méditerranée

Billets circulaire d'excursions à itinéraires fixes.

Il est délivré dans toutes les gares du réseau P. L. M sur demande faite à l'avance des billets circulaires d'excursions à itinéraires fixes à prix réduits. au départ des gares de Paris, Dijon-Ville, Vichy, Chamonix, Aix-les-Bains, Grenoble, Valence, St-Germain des-Fossés, Le Puy et Marseille St-Charles. Certains de ces billets comportent uniquement des parcours en chemin de fer ; d'autres, des parcours en chemin de fer et en autocars. Les premiers sont délivrés toute l'année ; les seconds ne sont délivrés que pendant la période de fonctionnement des Services automobiles empruntés.

Ces billets offrent une réduction de 25 o/o en 1e classe, de 20 o/o en 2e et 3e classes sur les parcours en chemin de fer.

Ils sont valables 33 jours et peuvent être prolongés deux fois de 15 jours moyennant un supplément.

Le circuit peut être effectué dans un sens ou dans l'autre, mais le sens du trajet ne peut être modifié en cours de voyage.

Les voyageuts partant d'une gare située en dehors de l'itinéraire fixé bénéficient de la réduction de 20 à 25 o/o pour leur voyage d'accès au circuit ; il en est de même au retour

---

Nombreuses attestations

Des milliers de malades reconnaissants déclarent que la poudre Louis Legras est le spécifique par excellence de toutes les maladies des bronches et des poumons. La poudre Louis Legras. qui a obtenu la plus haute récompense à l'Exposition Universelle de 1900, calme instantanément les plus violents accès d'asthme, catarrhe, essoufflement toux des vieilles bronchites et guérit progressivement. Une boite est expédiée contre mandat de 4 francs (impôt-compris) adressé à Louis Legras, 1, Boulevard Henri IV, à Paris.

BANQUE DES ALPES

(Société Anonyme au Capital de 5 millions)

Ancienne Banque

CHABRAND et P. CAILLAT

Siège Social à Gap, Rue Carnot

Agences ouvertes tous les jours { **Embrun. Laragne. Saint-Bonnet. Sisteron. Briançon**

BUREAUX AUXILIAIRES { GUILLESTRE (Lundi) SERRES (Samedi) VEYNES (Jeudi) L'ARGENTIERE (samedi)

Comptes-Courants Commerciaux

Dépôts de fonds avec intérêts

Encaissements d'effets de Commerce

Achat et Vente de Monnaies Etrangères

Opérations de Bourse

Paiement de Coupons

Location de Coffres-forts.

HERNIE

R.C. Seine 102.310

Membre du Jury et Hors Concours

Grace aux célèbres appareils sans ressort à **compression souple** de

M. GLASER le grand spécialiste de **Paris**, 44, Bd **Sébastopol**, la hernie, infirmité dangereuse et souvent mortelle n'est plus désormais qu'un vain mot.

Sanctionnés officiellement par le Corps Médical, le 5 Juillet 1922, ces nouveaux appareils, appliqués à des milliers de désespérés, réalisent chaque jour des prodiges et procurent à tous ceux qui les ont adoptés la **sécurité**, la **santé**, et selon l'avis des malades eux-mêmes, la **guérison définitive.**

Devant de tels résultats, garantis toujours par écrit, tous ceux atteints de hernie, doivent s'adresser sans retard à M. **GLASER** qui leur fera gratuitement l'essai de ses appareils de 8 heures à 4 heures à

SISTERON, 15 octobre, hôtel des Acacias

ORAISON. 16, de 8 h. à 11 h. hôtel Nègre.

FORCALQUIER, mercredi 31 octobre de 8 h. à 3 heures, hôtel des Voyageurs.

Les MEES, 1e Novembre, hôtel Barras.

Nouvelle **Ceinture perfectionnée,** *pour déplacements de tous organes*

Traité de la Hernie, franco sur demande à M. GLASEB, 34, Bd Sébastopol, Paris.

MECANIQUE GÉNÉRALE

Réparations d'Autos, Motos, Tracteurs

— Ancien Garage Conchy —

Paul ALBERT

Avenue de la Gare, SISTERON (Basses-Alpes)

BUVEZ L'EAU MINÉRALE

de **SAINT-PIERRE-D'ARGENÇON**

GARANTIE NATURELLE

Exempte de gazéification artificielle R. C. Gap N° 1468

Pour renseignements, écrire au Directeur de la Source de St-Pierre d'Argençon (H-Alpes)

Location d'Automobiles

les taxis : JEAN GALVEZ

sont les mieux suspendus et les meilleur marché au kilomètre, adressez-vous

12, **Rue de Provence, SISTERON**

—o— ***TELEPHONE 2.*** —o—

BRASSERIE MARX et Cie

Fournisseurs des Hospices Civils de Marseille

Bière de régime, Supérieure, hygiénique et rafraichissante

Entrepots { **Volonne, Fabrique de boissons hygiéniques. Sisteron, Cave Nationale, 56, Rue Saunerie.**

Location d'Automobiles

-:- *Voitures fermées et confortables* -:-

TAXI - ALIBERT

CAFE DES ALLIES

Téléphone 3. ***SISTERON.***

© VILLE DE SISTERON

GARAGE CENTRAL

BUES FRERES

Automobiles et accessoires - Poids lourds - Tracteurs agricoles
Moteurs à explosion et électriques

Téléphone 18 — Place de l'Eglise — Adresse Télégraphique BUES autos, SISTERON

les Automobiles CITROËN SONT :

simples-robustes-économiques-bon marché

COMPAREZ LES PRIX ! !

Une conduite intérieure CITROEN cataloguée 25.600 frs. est livrée avec éclairage et démarages électriques, dispositif d'éclairage "Code" avertisseurs de ville et de route, essuie glace automatique ; montre, compteur kilométrique, indicateur du niveau d'essence, freins sur les 4 roues avec *Servo frein* filtres à air, à huile et à essence, thermomètre de radiateur, miroir rétroviseur, peinture émail avec filets, garnitures intérieures, premier choix, sièges ajustables à volonté, outillage complet, 5 roues garnies, enjoliveurs de roues, etc., etc.

Demandez des renseignements sur la FAMILIALE 6 places 9 cv. et sur la conduite intérieure demi-luxe à 22.600 francs.

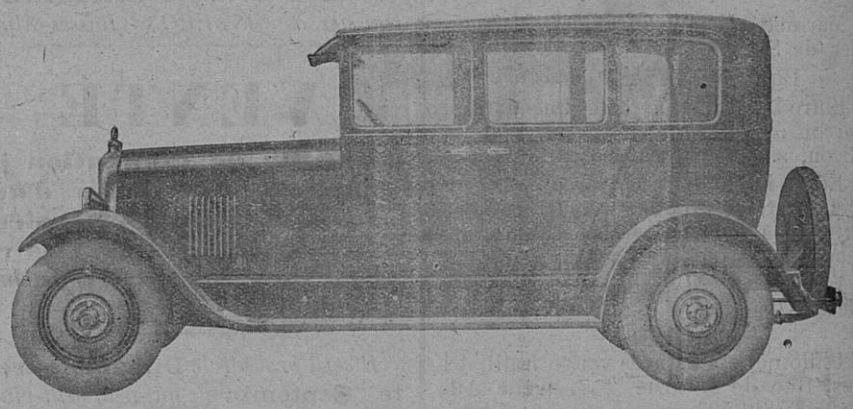

atelier Mécanique de réparations

AVEC OUTILLAGE PERFECTIONNÉ - AGENCEMENT MODERNE

Dépannage **Rapidité d'execution — Prix moderés** Remorquage

STOCK DE BANDAGES POIDS LOURDS

toutes dimensions en magasin

Mise en place IMMEDIATE par presse hydraulique

STOCK DE PNEUMATIQUES

Stock de Roulements à Billes et de Pièces de rechange de tout s marques

DEPOT DES BATTERIES DININ
charge d'accumulateurs

ESSENCES ET PETROLES
— gros et détail —
Dépositaires de DESMARAIS frères

AUTOMOBILES D'OCCASION 5 & 10 C. V.

Le gérant

Vu pour la légalisation de la signature ci-contre, Le Maire,

© VILLE DE SISTERON