40e Année - N° 3079. Le No 0,25 c. Paraît le Samedi 13 Octobre 1928.

SISTERON-JOURNAL

REPUBLICAIN DE GAUCHE

Politique, Littéraire, Commercial et d'Annonces Judiciaires

ABONNEMENTS
PAYABLES D'AVANCE
DOUZE francs par an
ETRANGER port en sus

ADMINISTRATION ET RÉDACTION, 25, Rue Droite, 25, SISTERON
R. C. Sisteron No 117. C.-C. Chèque Postal Marseille 156.36
Fondateur : A TURIN — Directeur-gérant : M.-PASCAL LIEUTIER
LES MANUSCRITS NON INSÉRÉS NE SERONT PAS RENDUS

On s'abonne dans tous les Bureaux de Poste

ANNONCES
Judiciaires (la ligne).....1,25
Réclames (la ligne).....1,00
Commerciales (la ligne).....1,00
Pour les grandes annonces et les annonces répétées on traite de gré à gré.

Les vacances ont-elles du bon?

Cela dépend... Etes-vous optimiste ? ou pessimiste ?

L'OPTIMISTE REPOND

Rien de meilleur, rien de plus agréable que les vacances. Cela fait plaisir non seulement à nous-mêmes, mais aux autres, aux enfants, aux entrepreneurs de transports, aux hôteliers, aux commerçants des villes d'eaux.

* * *

On change d'air, de milieu et de relations ; on change même de costume, de genre de vie et de cuisine, et tout cela est amusant et pittoresque.

* * *

Abandonner le souci des affaires pendant quinze jours ou un mois, ne penser à rien d'autre qu'à respirer l'air salin, passer des après-midi entiers couché sur le sable doré, quel rêve et quel repos !

* * *

Les voyages en chemins de fer sont pleins d'imprévus. Cela change de la vie monotone et paisible. Vivent le changement, le mouvement et les beaux paysages !

* * *

Pendant les vacances, les femmes, avec leurs toilettes bariolées sont toute fraîcheur et tout charme. Elles sont des papillons multicolores qui égayent et animent le paysage.

* * *

En vacances, il n'y a rien dans les journaux, et c'est délicieux. Enfin seuls. Les grands pontifes de la politique sont aux eaux. Faisons donc comme eux, et oublions qu'il y a des partis et des parlements.

* * *

Et puis, en vacances, les députés ne font rien, ce qui est très rassurant pour nous. Pendant qu'ils sont aux champs, ils ne votent pas d'impôts. Ah ! si les vacances pouvaient durer tout le temps !

* * *

Le charme des vacances..... ce sont les nouvelles relations qu'on se crée au hasard d'une promenade, d'un déjeuner, d'un voyage. On rencontre des gens intéressants qu'on ne rencontrerait pas sans ces belles vacances.

* * *

Moi, j'adore l'auto. A nous les longues randonnées ! Des vacances en auto, c'est un film merveilleux qui se déroule devant vos yeux et au gré de votre fantaisie.

* * *

On dépense un peu d'argent. Mais l'argent n'est-il pas fait pour rouler ? Quand il roule, tout le monde en profite. Il faut faire marcher le commerce.

* * *

Enfin, quand on revient, bien bronzé par le soleil, on emporte avec soi toute une mane de bons et heureux souvenirs. On a fait provision de soleil et d'aventure pour l'année qui vient. Et tout en travaillant, on pense aux vacances d'hier, et on fait déjà des projets pour les vacances de demain...

LE PESSIMISTE REPOND

Rien de plus assomant, de plus désagréable que les vacances. On dépense bêtement son argent pour engraisser des entrepreneurs de transports, des hôteliers, des commerçants...

* * *

On est bien chez soi. Non, il faut partir sous prétexte de vacances, endosser des paletots orange et attraper des maux d'estomac avec la cuisine d'hôtel. C'est idiot.

* * *

Abandonner ses affaires aux mains de n'importe qui, risquer de perdre de l'argent pour s'ennuyer à regarder de l'eau en étant assis par terre, quel cauchemar et quel souci !

* * *

Les trains sont en retard et les gares sont sales. C'est un supplice de compliquer sa vie par des horaires de chemin de fer. Restons chez nous.

* * *

La toilette des vacances, quelle horreur ! Une plage à la mode, à l'heure du bain, ça ressemble à l'étalage d'une boucherie.

* * *

En vacances, il n'y a rien dans les journaux, et c'est littéralement un vol. On dépense cinq sous et on ne sait même pas si le Parlement du Honduras a voté son douzième provisoire.

* * *

Et puis, en vacances, les députés ne travaillent pas et ils sont payés quand même. C'est un scandale. Lorsque j'y songe, ma vie est gâtée. Vivement, qu'ils rentrent pour avoir l'air de gagner leur indemnité.

* * *

Le danger des vacances... ce sont les nouvelles relations qu'on risque de se créer au hasard d'une promenade, d'un déjeuner, d'un voyage. On rencontre des gens douteux qu'on ne rencontrerait pas sans ces sales vacances.

* * *

Moi, j'ai l'auto en horreur. Des vacances en auto, ça se résume toujours pour moi en des pneus crevés, une bielle coulée et du cambouis sur mon veston.

* * *

On revient à sec après avoir essuyé des coups de fusil. On a perdu de l'argent qu'on a eu beaucoup de mal à gagner et qu'on ne reverra jamais plus.

* * *

Enfin, quand on revient, avec une gastralgie et des coups de soleil, on n'a plus que le souvenirs de voisins grincheux, d'enfants pleurnichards, d'hôteliers désagréables, de pannes d'autos et de rôtis de veau mal cuits.

Les vacances, je les ai en horreur, et leur souvenir me rend pénible toute une année.

Comme vous le voyez, avant de dire si les vacances ont ou non du bon, il faut savoir si vous faites partie de la catégorie des optimistes ou de celle des pessimistes, de la catégorie de ceux qui voient la vie en rose ou de celle de ceux qui voient la vie en noir.

Vous me demandez mon avis, et vous voulez savoir dans quelle catégorie je me classe ? Dans celle des optimistes, parbleu ! J'estime, et tous mes lecteurs estiment avec moi, que les vacances ont du bon, beaucoup du bon, et qu'elles ne sont jamais trop longues.

La preuve, c'est que j'écris ces lignes... en vacances !

Eugène DELAHAYE.

Pour Paul Arêne

Trente deux ans depuis que Paul Arêne mourait à Antibes, seul, dans une chambre d'hôtel. Le destin décida qu'il ne s'envolerait pas nimbé du soleil de sa Durance.

Pour son dernier voyage, une étoile l'accompagna, lui désigna sa place au paradis des immortels, qui n'est point la terrestre Académie : puis elle revint de ce côté du firmament pour rayonner sa gloire.

Et voici que l'astre de Paul Arêne prend de la grandeur et de l'éclat ; voici qu'il a traversé la zone de l'épreuve pour se fixer à jamais parmi les lumières que rien n'éteint.

Le bruit fait autour des vivants ne survit guère à leur tombeau ; mais les valeureux, les sincères, ceux que le génie a touchés au front et qui furent des sacrifiés de par la sottise des hommes, ressuscitent sûrement et pour toujours.

Paul Arêne fut le plus délicieux conteur, le plus riant des poètes, le plus humain des philosophes.

Ce méridional roula jusque sous le ciel gris et terne de Paris, *lou bèu souléu, gaï coumpairé doù mistrau.* Il en éclaboussa la capitale avec son esprit, sa rêverie, sa langue claire comme l'eau durantielle, son humour si naturellement de l'impide gaieté, sa bonté si joliment pareille à celle d'un François d'Assise. Il apprit aux moineaux du Luxembourg (relisez *Friquet et Friquette*) à chanter comme nos cigales ; à l'écouter, les nuages au long de la Seine couraient en farandoles.

Aucun écrivain n'a mieux pensé ni mieux dit que le grand Sisteronnais. Ne croyez pas qu'il laisse son irrésistible besoin de chanter le sans souci de tant de poètes, non, il entend enseigner avec joie les devoirs capables de rendre les hommes meilleurs et de faire plus douce leur existence. Ses contes ont la saveur, la sérénité, la portée aussi de paraboles évangéliques.

Tout chez lui montre que la bonté est la forme supérieure de l'intelligence.

Il fut le félibre parfait, pratiquant les préceptes du fameux statut de 1862 : « *Lou Félibrige es gai, amistous, freirenau, plen de simplicita e de franquesso, soun vin (lou vin de Sisteroun) es la béutu ; soun pan es la bounta ; sa draio es la vérita. A lou souléu per flambeau ; tiro sa scienci de l'amour et bouto en Dieu soun espérançe.* »

Il suffirait de paraphraser cet article félibréen pour conter la belle vie de Paul Arène.

En août, nous avons reparlé de lui, le jour de l'inauguration de la plaque à Jean des Figues. Notre excellent confrère était venu respirer l'air de chez nous et recueillir pieusement les souvenirs, les reliques pour le nouveau livre d'inédits qui parait ce mois. On publie un peu partout de " l'inconnu " de l'inépuisable inventeur, dont le verbe coulait ainsi que claire fontaine.

Peut-être à Sisteron, hélas ! c'est l'ordinaire loi, ne prise-t-on pas à sa valeur, à ses mérites, celui qui tant aima, si grandement honora notre famille.

Antibes se propose de lui élever un monument, œuvre et don du généreux sculpteur François Cogue. On verra, là-bas, près du front de mer la douce figure de celui qui avec Roumanille conta le mieux, et le mieux rima comme Aubanel.

Et cependant, Paul Arène n'avait pas jusqu'ici sa place au tout premier rang, même dans les histoires ou la littérature du félibre. On l'oublia trop pour Alphonse Daudet, tant moins que lui pétri de la clarté méridionale et dont le meilleur de l'œuvre provençale pourrait bien être revendiqué par le chantre de la *Gueuse Parfumée*, et qui peut, la haut, dire comme Auselme Mathieu, dont on vient de célébrer le centenaire :

Se " Durenço ", es verai de ma pichouno terro
A rousiga li bord
Me resto enca lou cor
Qu'es bon coume lou pan e plus grand que ço qu'ero

Oui, plus grand encore qu'il était, tel apparait notre Paul Arène, à nous de le comprendre, et de mesurer sa grandeur.

Emile ROUX-PARASSAC.

Paris, Octobre 1928.

NOTE. — Avant l'inauguration du monument à Antibes, la municipalité de cette ville aurait décidé d'envoyer une délégation à Sisteron. Elle viendrait examiner la " boufigo " que les taupes ont soulevée devant le petit buste de Paul Arène, dans le souci d'y dé-

© VILLE DE SISTERON

couvrir symbole ou signification et de déchiffrer le mystère de ce singulier hommage.

Hommage à Paul Arène

La bibliothèque de notre ville a été dotée cette semaine d'un exemplaire de *Domnine* l'une des belles œuvres de Paul Arène, éditée en luxe sur velin d'Arches, par Marcel Seheur, imprimeur et illustrée de vingt-neuf lithographies de Pierre Girieud.

Cet ouvrage présente un grand intérêt local, tant par le roman même de Paul Arène que par les illustrations qu'il contient et qui constituent l'un des éléments de sa valeur artistique.

C'est notre sympathique compatriote Mᵉ Guillaume Buès notaire, qui a eu l'heureuse pensée d'enrichir notre bibliothèque municipale d'un exemplaire numéroté de cette édition, à laquelle le monde littéraire a réservé un accueil enthousiaste malgré le prix de vente élevé de ses volumes.

Au nom des Sisteronnais. qui, tous aiment Paul Arène et son talent incomparable, nous remercions Mᵉ Buès de son initiative heureuse, d'autant que, il faut bien l'avouer, Sisteron ne possédait aucune des œuvres de son illustre enfant.

On nous a annoncé que cette dotation initiale, par le gérant des droits d'auteur de Paul Arène (secondé dans ses démarches par les héritiers de celui-ci auxquels va toute notre gratitude) serait suivie d'autres nouvelles, très intéressantes.

Nous souhaitons que cette indication soit fondée et espérons que l'exemple donné contribuera dans l'avenir a augmenter la richesse de notre bibliothèque trop méconue jusqu'à ce jour.

CABINET DENTAIRE

A. SILVY

2 - Traverse de la Place - 2

SISTERON

LES ON DIT

On dit *que si le nouveau brigadier de police est armé d'une arme meurtrière c'est pour contrebalancer l'autorité de son ancien qui ne se servait que d'une canne pacifique.*

On dit *que pour ne pas laisser la citadelle inoccupée la municipalité ferait des démarches pour obtenir un bataillon de l'armée du Salut.*

On dit *que l'ouverture du Cabinet de la Rue de Provence aura lieu lorsque la constipation des Conseillers municipaux aura cessé.*

On dit *qu'à cet effet l'homme préposé au cabinet a fait l'emplète de 500.000 kilogs de bouts de papier.*

On dit *que dans sa prochaine réunion à Genève la Société des Nations offrira un siège au représentant de la République de Sisteron.*

On dit *que pour bien montrer le dépit que l'on éprouve en haut lieu pour notre ville un chef de service aurait reçu ordre d'aller tenir garnison ailleurs.*

On dit *que si les Variétés-Cinéma ouvrent leurs portes le 13 c'est pour que ce nombre fatidique leur porte bonheur.*

On dit *que les habitants de la porte du Dauphiné jaloux de la postérité de la butte du Cours Paul Arène auraient demandé sont transfert sur le Cours Melchior Donnet.*

On dit *que la rue de Provence, la route de Noyers et le quartier des Combes ont été inondés. On en attribue la cause au mauvais état de la conduite des nouvelles fontaines qui ornent ces rues.*

Elections Cantonales

L'heure du scrutin approche. Les candidats sont satisfaits de leur campagne électorale, avec calme et sérénité ils attendent le moment ou le nombre des bulletins épelés fera d'eux un élu ou un simple citoyen.

Les électeurs ont fait leur choix, mais il est encore temps de leur demander de voter d'une manière consciente. Au point de vue opinion nous ne voyons parmi les candidats que de bons et sincères républicains sans démagogie, de quel côté que nous nous tournions nous ne voyons qu'étalage de professions de foi républicaines, c'est un réconfort, seule la personnalité des candidats change. Les électeurs sauront distinguer les bons des passables, les apparences sont quelques fois trompeuses. C'est dans cet ordre d'idée qu'il faut se placer : si demain nous nous nommons un maître de plus, choisissons-le capable de nous représenter dignement, qu'il soit parcimonieux de nos finances afin de ne pas être d'avantage surchargés d'impôts. En un mot votons pour un représentant qui ait fait ses preuves et qui soit digne de notre confiance.

L. P.

RUBRIQUE DU COMBATTANT

La Retraite du Combattant

La délégation nommée par le Conseil d'Administration des Anciens Combattants de Sisteron s'est rendue dimanche dernier à Manosque pour participer à l'élaboration des nouveaux statuts qui régiront la fédération des Anciens Combattants des Basses-Alpes en formation. Convoquée par M. Roux, de Manosque, la Commission, composée de MM. Lieutier et Robert s'est rendue dans la salle à cet effet désignée et y a trouvé d'autres présidents des associations voisines au nombre d'une dizaine. A 2 heures précises, les travaux commencèrent pour se terminer à la nuit tombante.

Dès que les nouveaux statuts seront remaniés et mis sur pieds, un exemplaire en sera envoyé à chaque association qui aura à les approuver.

Il sera procédé, à Manosque, aux élections du bureau de la fédération.

Ce sera l'affaire de quelques jours d'attente.

* * *

Lorsque *l'Office du Combattant* s'est créé, plusieurs de nos camarades se sont demandés quels avantages il présentait.

La carte verte, servirait, disait-on, de pièce d'identité. Cependant on a vu, dans plusieurs circonstances, dans des commissariats, des bureaux de perception, des employés ne connaissant que le texte de vieilles circulaires, repousser la carte du combattant comme une pièce insuffisante.

Donc, elle ne servait aux titulaires qu'à prouver que pendant la guerre, ils avaient accompli leur devoir, ce qui était une mince fiche de consolation ; un manteau de gloire, les décorations qui ornent une poitrine n'ont jamais résolu les problèmes difficiles de l'existence ; les distributions honorifiques ne permettent pas à un homme de subvenir à ses besoins, d'élever sa famille, de terminer digement les derniers jours de son existence.

* * *

Une première satisfaction fut accordée à nos camarades par le vote de la loi Loucheur qui contient quelques dispositions favorables aux anciens combattants. Il aurait fallu faire davantage et décider, par exemple, que, dans chaque ville d'une certaine importance, s'élèverait une maison du combattant.

Quelques habitations de plus, Monsieur le Ministre du Travail, c'était bien peu de choses à ajouter aux édifices innombrables, qui, aux termes de votre loi, vont s'élever dans toutes les villes et les villages de France.

* * *

Maintenant que les mutilés ont obtenu le réajustement de leurs pensions, les anciens combattants dans leurs congrès et leurs associations vont réclamer la retraite du combattant.

On a tellement dit aux soldats de la grande guerre : « *Vous êtes les créanciers de la Nation* » qu'ils ont fini par le comprendre. Le moment est venu de s'acquitter envers eux.

Pour réussir, ils n'ont qu'un moyen : celui de se grouper en puissantes associations, d'adresser aux pouvoirs publics des requêtes courtoises mais énergiques. Ils entraîneront d'abord la masse des parlementaires qui écoutent d'abord ceux qui sont forts et savent faire entendre leurs voix.

Chronique Locale et Régionale

SISTERON

Collège.

Monsieur Reichard, Principal du Collège de Sisteron, n'ayant pu recevoir lui-même les élèves à la rentrée des classes, a l'honneur d'informer les familles qu'il se tient dès à présent à leur entière disposition pour régler toutes les questions concernant leurs enfants : études, examens, internat, pension, etc... et spécialement les jours de marché et de foire pour ceux d'entre eux qui résident à la campagne.

Officiers de Réserve.

Le Colonel Murat, directeur de l'E. P. O. R. d'Aix, Digne et Salon, invite MM. les Officiers de Réserve d'Infanterie et d'Artillerie de Digne à assister aux deux conférences qui auront lieu le 21 Octobre au lycée des garçons à 10 heures et à 14 heures.

Collège.

M. Reichard, professeur au Collège de Pontarlier licencié es-lettres, nommé princpal au Collège de Sisteron, est venue cette semaine prendre posession de son poste.

M. Reichard nous arrive précédé d'une excellente réputation qui ne pourra que contribuer à la bonne tenue et à la bonne renommée de notre collège.

Nous souhaitons la bienvenue à M. Reichard.

Candidature Léon Armand.

Dans le canton de Sisteron la candidature du citoyen Léon Armand, que l'on croit bien à tort "fantaisiste" est très sérieusement lancée. Depuis une semaine ce candidat parcourt toutes les communes du canton de Sisteron où un accueil enthousiaste et délirant lui est réservé : on voit qu'il est l'enfant du pays. Démocratiquement, car ce citoyen est un pur démocrate, un fils de la glèbe, il expose aux nombreux électeurs qui l'écoutent, un programme plein de bon sens et de vérités. Ses bulletins indiquent qu'il appartient au grand parti républicain radical-socialiste qui reflète exactement l'opinion de la majorité des électeurs du canton de Sisteron ; on sait que ses opinions n'ont jamais variées et qu'elles sont intangibles et adéquates à sa ligne de conduite. Voter pour lui c'est non seulement une obligation mais encore un devoir. Si sa candidature n'existait pas il aurait fallu la créer. Mais elle existe heureusement.

SISTERON-LYRIQUE

Puisque notre petite ville vient de s'enrichir d'un deuxième établissement lyrique, tous les samedis, sous cette rubrique, Sisteron-Journal *publiera le programme des Concerts et spectacles que les Directeurs des Etablissements voudront bien nous communiquer.*

VARIETÉS-CINEMA

L'ouverture tant attendue des *Variétés* est enfin arrivée. Elle aura lieu ce soir aux sons d'un ronflant orchestre symphonique et d'un programme de choix qui donnera satisfaction à un public toujours amateur du beau.

La salle de l'ancienne mairie a été très bien aménagée en salle de spectacle : belle scène et beaux décors, rangée de chaises disposées de face, belle arération, bonne visibilité et beaux films ; une buvette est aménagée dans une salle à côté où les spectateurs pourront aller étancher la soif à l'aide de boissons rafraichissantes.

Les portes s'ouvriront ce soir sur le programme suivant :

Paris-attractions ; un hilarant comique double et le film de résistance sera

VEILLE D'ARMES

d'après le roman de Claude Farrère qui a pour décor la rade de Toulon.

Prix des places : réservées 4 fr. ; premières 3 fr. ; deuxiémes 2 fr.

Prochainement aura lieu une grande représentation de

MIREILLE

l'immortel chef d'œuvre du poète provençal Mistral avec adaptation musicale et intégrale par le grand orchestre symphonique de Digne.

* * *

CASINO-CINEMA

L'établissement lyrique de la Porte de Provence ne voudra pas surement être moins avantagé que les Variétés. L'impresario du cinéma comprendra que la concurrence doit stimuler la curiosité des spectateurs et le choix des films. Nous savons que ce détail n'a pas échappé à l'impresario. C'est dans cette intention que les spectateurs se rendront toujours au Casino-Cinéma qui a au programme trois séances de gala : Vendredi, samedi et dimanche.

Paramount-Actualités.

Le maître du Ranch. drame sensationnel du Far-West.

Non, Non, Annette

production 29

le plus gros succès de fou rire de la saison.

Dimanche à 21 h.

GRAND BAL

avec orchestre complet

La semaine prochaine :

HAROLD LLOYD dans

Pour l'Amour du Ciel et le Diable volant

ETAT-CIVIL

du 5 au 12 octobre 1928.

PUBLICATIONS DE MARIAGES

Entre Camille Jean Charles Grenier, professeur à Lourmarin (Vaucluse) et Louise Marie Antoinette Serret, s. p. à Sisteron.

Entre Noé Paul Chastan, cultivateur, domicilié à Sainte-Estève (Basses-Alpes) et Jeanne Elisa Noélie Béraud, s. p. à Sisteron.

DÉCÈS

Magdeleine Brémond, veuve Mourranchon, 83 ans, hôpital.

Théophile Tomas Latil, 75 ans hôpital

MARIAGES

NAISSANCES

Néant.

CAFES TORRÉFIÉS **Napoléon QUILICI**

SALON (B-d-R) demande partout même dans villages **représentants** (hommes ou dames). Gros bénéfices.

On demande bonne ménagère 40 à 50 ans pour s'occuper intérieur villa et petit jardinage pour habiter à l'année Châteauneuf-Val-St-Donat.

Ecrire à M. MOURACHON N., 40, Rue Danremont, Paris.

© VILLE DE SISTERON

Art Dentaire Moderne
Maladies de la bouche et des dents

E. CASAGRANDE
Dentiste
Médaillé de la Reconnaissance Française et Italienne
10 — Place de l'Horloge — 10
SISTERON — (Basses-Alpes)

Appareils or et caoutchouc
Dentiers fixes sans palais
Couronnes et **Bridges**, etc.
— *Prix modérés* —
Le jeudi, cabinet ouvert à Saint-Auban

Etude de Me **Buès**, notaire à Sisteron et Me **Pauchon**, notaire à Claret (Basses-Alpes)

VENTE
par adjudication
d'animaux de ferme, instruments aratoires, objets mobiliers et meubles meublants

Le **dimanche vingt-et-un octobre** mil-neuf-cent-vingt-huit, à **neuf heures du matin à Valernes**, quartier du *Plan*, devant l'habitation de Monsieur Joseph Marie **Armand**, en son vivant propriétaire agriculteur demeurant à **Valernes**, où il est décédé le **vingt-cinq mai** dernier ; ladite habitation située en bordure de la route de Sisteron à La Motte-du-Caire, il sera procédé par le minisière de Me **Buès**, Motaire à Sisteron, assisté de Me **Pauchon**, notaire à Claret.

A la **Vente aux Enchères -Publique de divers animaux de ferme, instruments aratoires, objets mobiliers et meubles meublants** dépendant de la successjon de Monsieur **Armand**, sus-nommé, et consistant notamment en, savoir :

1° — **Un cheval bai hors d'âge, taille 160 environ ; une chèvre, 12 poules et un coq ;**

2° — **Une charrette, une voiture jardinière, deux harnais complets, charrue, brouette, houe, etc... ;**

3° — **Lits, tables, chaises armoires, linge, etc... ;**

4° — **Environ 250 litres de vin et 25 litres d'eau de vie de marc.**

La vente aura lieu sans garantie.

Buès et **Pauchon**,
Notaires.

Etude de Me **Rose**, Docteur en Droit avoué près le Tribunal civil départemental des Bouches-du-Rhône, section d'Aix

EXTRAIT
d'un
jugement de divorce

D'un jugement de défaut rendu par le Tribunal civil départemental des Bouches-du-Rhône, (section d'Aix) le **vingt-trois Mai** mi neuf-cent-vingt-huit, enregistré et signifié, entre Madame Marie **Depierre**, épouse de Monsieur Edouard **Gaudin**, assistée judiciaire du **trente Mars** mil-neuf-cent-vingt-cinq ; domicilié et demeurant à **Sisteron**, et le sieur Edouard **Gaudin**, journalier, domicilié et demeurant à **Sisteron**.

Il appert que le divorce a été prononcé entre les époux **Gaudin**, et ce au profit de la femme.

Pour extrait :
Aix, le 1er octobre 1928.
Signé : **Rose.**

On demande un apprenti à l'Imprimerie du " Sisteron-Journal "

Une bonne recette

Pour dissiper instantanément un accès d'asthme, d'oppression, des quintes de toux opiniâtre provenant de vieilles bronchites, il n'y a qu'à employer la Poudre Louis Legras, le meilleur remède connu. Le soulagement est obtenu en moins d'une minute et la guérison vient progressivement.

Une boite est expédiée contre mandat de 4 francs (impôt compris) adressé à Louis Legras, 1, Boulevard Henri IV, à Paris.

Sourd qui voulez entendre !

Ecrivez au Dr des Etabl. de Prothèse auriculaire 16, Bd. Magenta, à Paris, qui vous enverra gratuitement sa brochure illustrée, expliquant clairement et prouvant scientifiquement l'action salutaire et efficace de l'ACOUSTISONOR.

HERNIE
R.C. Seine 102.310
Membre du Jury et Hors Concours

Grace aux célèbres appareils sans ressort à **compression souple** de **M. GLASER** le grand spécialiste de **Paris**, 44, Bd **Sébastopol**, la hernie, infirmité dangereuse et souvent mortelle n'est plus désormais qu'un vain mot.

Sanctionnés officiellement par le Corps Médical, le 5 Juillet 1922, ces nouveaux appareils, appliqués à des milliers de désespérés, réalisent chaque jour des prodiges et procurent à tous ceux qui les ont adoptés la **sécurité**, la **santé**, et selon l'avis des malades eux-mêmes, la **guérison définitive**.

Devant de tels résultats, garantis toujours par écrit, tous ceux atteints de hernie, doivent s'adresser sans retard à M. **GLASER** qui leur fera gratuitement l'essai de ses appareils de 8 heures à 4 heures à

SISTERON, 15 octobre, hôtel des Acacias
ORAISON. 16, de 8 h. à 11 h. hôtel Nègre.
FORCALQUIER, mercredi 31 octobre de 8 h. à 3 heures, hôtel des Voyageurs.
Les MEES, 1e Novembre, hôtel Barras.

Nouvelle **Ceinture perfectionnée**, *pour déplacements de tous organes*

Traité de la Hernie, franco sur demande à M. GLASER, 34, Bd Sébastopol, Paris.

Transports - Sable - Gravier
Vente de Fumier
PRIX MODÉRÉS
S'adresser
Joseph ANDINE
7 - Rue de Provence - **SISTERON**

BANQUE DES ALPES
(Société Anonyme au Capital de 5 millions)
Ancienne Banque
CHABRAND et P. CAILLAT
Siège Social à Gap, Rue Carnot

Agences ouvertes tous les jours : **Embrun, Laragne, Saint-Bonnet, Sisteron, Briançon**

BUREAUX AUXILIAIRES : GUILLESTRE (Lundi), SERRES (Samedi), VEYNES (Jeudi), L'ARGENTIERE (samedi)

Comptes-Courants Commerciaux
Dépôts de fonds avec intérêts
Encaissements d'effets de Commerce
Achat et Vente de Monnaies Etrangères
Opérations de Bourse
Paiement de Coupons
Location de Coffres-forts.

Cycles - Motos
PEUGEOT, MAGNAT-DEBON
ALCYON, MONET et GOYON
Voir les derniers modèles chez l'agent Charles FERAUD, Sisteron (à coté de la Poste)

MÉCANIQUE GÉNÉRALE
Réparations d'Autos, Motos, Tracteurs
— Ancien Garage Conchy —
Paul ALBERT
Avenue de la Gare, SISTERON (Basses-Alpes)

BUVEZ L'EAU MINÉRALE
de SAINT-PIERRE-D'ARGENÇON
GARANTIE NATURELLE
Exempte de gazéification artificielle R. C. Gap N° 1468
Pour renseignements, écrire au Directeur de la Source de St-Pierre d'Argençon (H-Alpes)

Location d'Automobiles
les taxis : JEAN GALVEZ
sont les mieux suspendus et les meilleur marché au kilomètre, adressez-vous
12, Rue de Provence, SISTERON
—o— *TELEPHONE 2.* —o—

BRASSERIE MARX et Cie
Fournisseurs des Hospices Civils de Marseille
Bière de régime, Supérieure, hygiénique et rafraichissante
Entrepots { **Volonne, Fabrique de boissons hygiéniques.**
Sisteron, Cave Nationale, 56, Rue Saunerie.

Location d'Automobiles
-:- *Voitures fermées et confortables* -:-
TAXI - ALIBERT
CAFE DES ALLIES
Téléphone 3. *SISTERON.*

2.000 PHONOS GRATUITS
de la grande marque française **Radiola**
munis des plus récents perfectionnements
DONNÉS
à titre de propagande
aux premières personnes qui répondront exactement aux questions ci-dessous et se conformeront à nos conditions
CONCOURS
Remplacer les traits par des lettres de façon à obtenir 4 grandes villes de France
AV — G — — N
S — R — SB — — — G
C — RC — SS — NN —
Q — — MP — R
Envoyez votre réponse avec une enveloppe timbrée portant votre adresse à la Maison GOUDERGUES, 32, Rue de Palestro, Paris (2e)
84

PORCS CASTEL Elevage VIERZON (Cher)
A vendre toute l'année directement sans intermédiaire, l'expédie franco de port et emballage, mortalité de route à ma charge. Porcelet, depuis 50 fr. la pièce.
DES PORCS DE 1er CHOIX. — Demandez-moi mes prix pour toutes catégories. Ecrivez-moi.

En vente à la Librairie Pascal, Lieutier.

© VILLE DE SISTERON

GARAGE CENTRAL

BUES FRERES

Automobiles et accessoires - Poids lourds - Tracteurs agricoles
Moteurs à explosion et électriques

Téléphone 18 — Place de l'Eglise — Adresse Télégraphique BUES autos, SISTERON

les Automobiles CITROËN SONT :

simples-robustes-économiques-bon marché

COMPAREZ LES PRIX ! !

Une conduite intérieure CITROEN cataloguée 25.600 frs. est livrée avec éclairage et démarages électriques, dispositif d'éclairage "Code" avertisseurs de ville et de route, essuie glace automatique ; montre, compteur kilométrique, indicateur du niveau d'essence, freins sur les 4 roues avec *Servo-frein* filtres à air, à huile et à essence, thermomètre de radiateur, miroir rétroviseur, peinture émail avec filets, garnitures intérieures, premier choix, sièges ajustables à volonté, outillage complet, 5 roues garnies, enjoliveurs de roues, etc., etc.

Demandez des renseignements sur la FAMILIALE 6 places 9 cv. et sur la conduite intérieure demi-luxe à 22.600 francs.

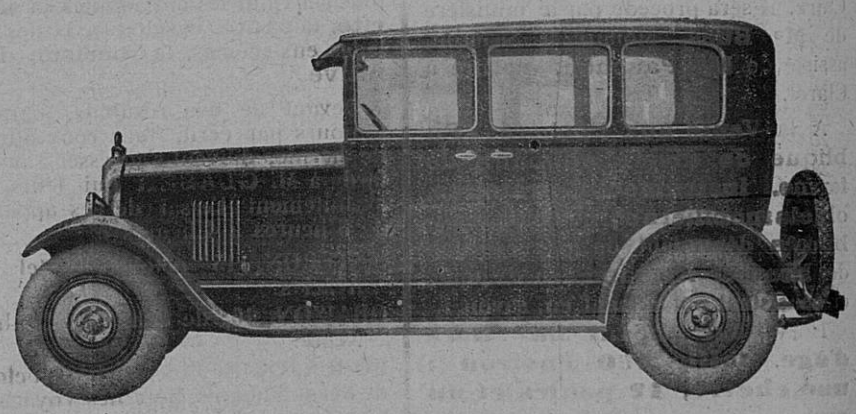

atelier Mécanique de réparations

AVEC OUTILLAGE PERFFCTIONNÉ - AGENCEMENT MODERNE

Dépannage **Rapidité d'execution — Prix moderés** Remorquage

STOCK DE BANDAGES POIDS LOURDS

toutes dimensions en magasin

Mise en place IMMEDIATE par presse hydraulique

STOCK DE PNEUMATIQUES

Stock de Roulements à Billes et de Pièces de rechange de toutes marques

DEPOT DES BATTERIES DININ
charge d'accumulateurs

ESSENCES ET PETROLES
— gros et détail —
Dépositaires de DESMARAIS frères

AUTOMOBILES D'OCCASION 5 & 10 C. V.

Le gérant

Vu pour la légalisation de la signature ci-contre, Le Maire,

© VILLE DE SISTERON