40e Année - N° 3080. Le No 0,25 c. Paraît le Samedi 20 Octobre 1928

SISTERON-JOURNAL

REPUBLICAIN DE GAUCHE

Politique, Littéraire, Commercial et d'Annonces Judiciaires

ABONNEMENTS
PAYABLES D'AVANCE
DOUZE francs par an
ETRANGER port en sus

ADMINISTRATION ET RÉDACTION, 25, Rue Droite, 25, SISTERON
R. C. Sisteron No 117. C.-C. Chèque Postal Marseille 156.36
Fondateur : A TURIN — Directeur-gérant : M.-PASCAL LIEUTIER
LES MANUSCRITS NON INSÉRÉS NE SERONT PAS RENDUS

On s'abonne dans tous les Bureaux de Poste

ANNONCES
Judiciaires (la ligne).....1,25
Réclames (la ligne).....1,00
Commerciales (la ligne).....1,00
Pour les grandes annonces et les annonces répétées on traite de gré à gré.

LA BATAILLE DU BUDGET

Une bataille sérieuse est engagée autour du budget établi pour 1929 par M. Poincaré, et l'issue du combat n'intéresse pas seulement les milieux parlementaires et les professionnels de la politique : c'est toute la démocratie laborieuse qui se demande avec angoisse s'il tient compte, enfin, de ses aspirations et de ses vœux, et si, après avoir consenti avec désintéressement et même avec allégresse, les lourds sacrifices qui lui furent demandés au nom du salut public, elle verra s'aléger un peu le poids manifestement exagéré des taxes qui pèsent sur elle, sur elle seule.

Certes, ce projet de budget, avec toutes les imperfections qui le caractérisent, a rompu la trêve qui avait ajourné les questions politiques. Il n'est plus guère question d'Union Nationale que dans les partis qui tirèrent de cette Union Nationale des profits exorbitants sans lui sacrifier quoi que ce soit. Partout ailleurs on mobilise. Le Parti radical ne se prononcera officiellement et définitivement que dans deux semaines, au Congrès d'Angers. Mais, déjà la plupart de ses chefs ont exprimé clairement leur opinion. Il n'en est pas un qui n'estime que le moment est venu d'introduire un peu de justice dans l'impôt, et de diminuer, dans le budget de dépenses, ce qui est gaspillé pour la guerre, afin de consacrer des sommes supérieures aux œuvres de paix, en particulier aux travaux dont l'exécution prochaine est la condition de notre renaissance économique. Quant au Parti socialiste, qui constitue l'autre gros élément du bloc républicain, il n'est nullement besoin d'attendre son prochain congrès pour connaître la pensée de ses adhérents, qui a été fort bien exposée par ses chefs. Mais, hors de ces deux grands partis d'avant-garde, on ne trouve guère dans les autres formations du parlement que des hommes qui, mus par le seul désir de remplir leur mandat consciencieusement en exécutant les volontés de leurs commettants, sont prêts à exiger du ministre des Finances, des allègements sérieux en faveur des classes laborieuses et des petits rentiers. Même les parlementaires dont les principes démocratiques n'inspirent habituellement ni l'attitude ni les votes, reconnaissent que le budget Poincaré doit subir des modifications importantes, ne serait-ce que celles qui tendront à alléger les taxes qui frappent les valeurs mobilières, les opérations de Bourse, et certaines transactions commerciales, car il est clair pour tous que, par leur exagération même, ces taxes risquent, comme nous l'avons dit et répété, de cesser bientôt d'être productives, car elles finiront par faire disparaître la matière imposable.

Ainsi, c'est de tous les coins de l'horizon parlementaire que des députés supplient le ministre des Finances de ne pas se montrer intransigeant et de consentir enfin aux allègements qui s'imposent.

Mais, M. Poincaré refuse de les entendre. Il rend aussi bien facile la besogne de ceux des parlementaires qui cherchaient à le renverser simplement parce qu'ils aspirent à le renverser.

Le pays, qui aurait naguère, jugé fort sévèrement quiconque aurait paru, en attaquant M. Poincaré, compromettre son œuvre de redressement financier, le pays ne pourra qu'approuver au contraire, demain, tous ceux qui, puisque l'équilibre est rempli, veulent franchir la seconde étape, c'est-à-dire réaliser après l'équilibre, la justice.

(Agence Technique de la Presse.)

Un grand ami de Paul Arène

Pourquoi ce miracle de soleil, ce matin, sur la capitale ? Octobre ne nous offre guère que brumes et averses.

Le ciel a pavoisé pour l'envol des exemplaires de *La Veine d'Argile*, de Paul Arène ; c'est gentil aux rayons de dérouler leur éclatant poème autour de ces joyaux de clarté.

Je pense que deux mille sisteronnais au moins, auront trois fois déjà, lu ce nouveau livre. Il me semble voir prendre d'assaut la librairie du Sisteron-Journal et l'éditeur Plon dans l'heureuse obligation de tirer à cent mille avant la Noël.

Vous avez donc savouré ces " figulines " dont la bonne douzaine nous appartient en entier. Nous en reparlerons d'ailleurs, car il faut que *Jean des Figues* obtienne son rang d'astre majeur dans la littérature de notre époque ; il faut qu'on sache que ce modeste, ce génial insouciant, ce cœur d'or parla d'or, pétrit la pensée et le verbe de l'or de notre soleil, et maintenant nous éclabousse de sa gloire.

A cette œuvre de réhabilitation, s'est attaché Hubert Dhumez.

Je le rencontrai, cet août à Sisteron. Avec la passion d'un pêcheur de perles il recueillait inédits, notes, anecdotes, interrogeait les anciens, fouillait dans les souvenirs et les papiers.

Nous échangeâmes quelques idées, pénétrés du même culte et du même souci de justice et de glorification.

Ah ! qu'il est peu dans la manière des Parisiens ce consciencieux et modeste Hubert Dhumez ! Il s'efface, il intitule humblement Avant-Propos sa magistrale et si délicate étude liminaire complétée de si précieuses notes. Aucune mention de son nom, ni de son très remarquable travail sur la couverture ; à peine, l'apprenons-nous au faux-titre, en caractères minuscules.

Vous n'êtes pas des chapelles des m'as-tu vu, des parasites de la capitale, mon cher Dhumez ; vous gardez le respect de votre divinité et lui sacrifiez tout volontiers. De cela que je vous complimente, mais ne m'en voulez pas de dire vos mérites, et de faire qu'avec Paul Arène de son paradis, nous vous disions merci.

Si " peu à peu justice est rendue à ce délicieux et incomparable conteur, à ce sculpteur de Tanagras provençaux, l'on vous devra beaucoup de ce geste.

Je ne sais rien de plus touchant que cet effacement de Dhumez : « En faisant précéder, écrit-il, de quelques notes, cette *Veine d'Argile*, il n'a d'autre souci que de servir une gloire qui ne fut pas tapageuse, et une mémoire à laquelle veillent encore, avec lui, quelques héritiers ". Et il s'excuse " de ne pas apporter un nom en vedette ".

Voila qui bougrement bouleverse les mœurs actuelles. A Paris les discoureurs au pied des stèles, les pilleurs d'épaves n'ont point de ces scrupules, parce qu'ils ne possèdent ni la foi, ni la droiture ni le beau talent de Hubert Dhumez, ce grand et digne ami de Paul Arène.

Le pieux et fervent glaneur des contes inédits, nous apporte matière à une complète biographie critique. Avec un doigté de maître, il soulève une question sur laquelle, nous, les experts du pays et du temps, sommes fixés et convaincus.

J'ai souvent répété que le meilleur d'Alphonse Daudet était du Paul Arène, comme je ne cesse de redire que le plus grand poète provençal et félibréen est Aubanel, plus poète et plus provençal que Fréderic Mistral.

La lettre même du brave Arène, féal dans l'amitié, noble dans la discrétion, n'infirme en rien notre certitude.

Alphonse Daudet, dont je suis un admirateur, ne portait pas dans le sang ce qui caractérisait de race et d'atavisme le sang de Paul Arène.

Nous en discuterons une autre fois. Pour l'instant faisons un pèlerinage aux Oulettes, avec en guise de livre d'oraison : *La Veine d'Argile*. Sur les bords de Durance que chacun emplisse son verre de " *vin de Sisteroun* " *que pousso à la batesto.*

Aqueu vin es bon, es un vin léiau,

comme loyal est le magnifique hommage de Hubert Dhumez, en l'honneur de qui nous viderons, si m'en croyez, un verre tout plein de nos remerciements.

Emile ROUX-PARASSAC.

Paris, Octobre 1928,

La Veine d'Argile de *Paul Arène*, avec une étude de Hubert Dhumez, a paru cet octobre chez Plon, à Paris. Tous ceux de Provence doivent posséder ce bouquet dans leur maison.

E. R.-P.

Elections Cantonales

Nous ne savons trop quel pronostic tirer du piteux résultat des élections de Dimanche devant l'indifférence si accentuée des électeurs pour le suffrage universel ? Est-ce pour protester contre l'inutile fonction de Conseiller d'arrondissement ou bien est-ce que les candidats ne les intéressait pas !

Nous aimons à croire que c'est pour le premier motif.

Quoiqu'il en soit dans le canton de Sisteron où 1500 électeurs environ sont inscrits 446 seulement ont voté, et pour arriver à ce nombre il a fallu la candidature de la dernière heure de Léon Armand ; si elle ne s'était pas produite, le citoyen Curnier bien qu'il soit patronné par la mairie de Sisteron arrivait difficilement à 300 voix. Et si les électeurs ont tant soit peu voté c'est que la présence de deux candidatures opposées les ont un peu engagés à aller à l'urne.

Par contre si celle d'Armand avait été lancée au début de la période elle aurait obtenu un meilleur résultat et aujourd'hui ce citoyen serait Conseiller d'arrondissement et Grand Electeur au Sénat.

Le quorum n'étant pas atteint, il y a lieu de remettre ça demain. Cette fois nous nous trouvons en présence de deux candidatures, celles des citoyens Curnier de Mison, et Turcan Elie de Sisteron, candidat du Parti communiste qui espère donner aux élections un plus grand intérêt et en faire même une question de principe.

A cette élection une seule voix de majorité suffit pour être élu, peu importe le nombre des électeurs.

Le canton où la période électorale a été la plus vive et la plus chaude est celui de Noyers. Les électeurs avaient à choisir entre le citoyen Frédéric Anglès qui représentait ce canton depuis 12 ans et le citoyen Blanc Marcel maire de Noyers depuis de longues années. Le résultat aurait pu être indécis au premier tour car chacun avait ses partisans, mais une dépêche appelait d'extrême urgence samedi matin M. Anglès à Paris au chevet de l'un de ses fils sérieusement malade. C'était l'arrêt forcé de sa campagne. M. Anglès obtint néanmoins 200 voix contre 260 données à M. Blanc.

Nous tenons a féliciter les élus de dimanche dernier, ce sont de sincères républicains, mais nous leur redirons une fois encore de ménager nos finances et de ne pas nous considérer taillables et corvéables à merci.

Voici les résultats des élections du 14 octobre :

Conseil Général

Canton de Noyers

Inscrits...., Votants.....

M. Blanc, 260 voix (Elu).

M. Anglès, 200 —

Canton de Volonne

Inscrits, 1117 ; Votants 573

M. Reymond, c. g. sort. 538 voix (Elu)

Conseil d'Arrondissement

Canton de La Motte

Inscrits 908 ; Votants 598

M. Reynier L. 370 voix (Elu).

M. Burle L. 228 —

Canton de Sisteron

Inscrits 1499 ; Votants 473

M. Curnier 325 voix.

M. Armand L. 121 —

Il y a ballottage

© VILLE DE SISTERON

Canton de Turriers

Inscrits 522 ; Votants 328

M. Maurel, 130 voix (Elu)

M. Martel 107 —

M. Astoin, 88 —

Remerciements du citoyen Léon. Armand.

Le citoyen Léon Armand, ex-candidat, adresse aux électeurs du canton de Sisteron les remerciements suivants qu'il nous prie d'insérer.

Mes chers Concitoyens,

Je remercie du plus profond de mon cœur les 121 électeurs désintéressés qui ont mis leur confiance en moi. En 48 heures j'ai recueilli 121 suffrages ! Que serait-ce si j'avais fait une campagne de 10 jours ?...

En posant ma candidature au Conseil d'arrondissement je n'avais d'autre but que de bien servir mes concitoyens pour qui j'aurais consacré mes loisirs et le meilleur de mon temps. Je voulais aussi apporter dans cette docte Assemblée, par ma parole persuasive, un peu de vie et de jeunesse et lui donner en même temps façade d'une Assemblée Cantonale à l'image de la Départementale. Les électeurs ne l'ont pas voulu. Je souhaite qu'ils n'en aient pas du regret un jour.

Je voulais encore par mes vœux et l'énergie que je mettais à les défendre prouver aux populations rurales que j'étais sûr de moi et les échos retentissants de mes plaidoiries leur seraient parvenus par les voies aériennes. Mais l'indifférence des uns et l'abstention des autres ont donné à mon honorable concurrent une majorité supérieure à la mienne.

Je n'ai qu'à m'incliner bien bas devant le verdict populaire. Je me retire de la lutte avec la satisfaction du devoir accompli.

Je ne me retire pas de la vie politique, je renvoie à plus tard ma participation aux campagnes électorales, et je choisirai mon époque en m'y prenant à temps.

A tous je dis sans rancune, au revoir et merci.

Léon ARMAND,
propriétaire à Saint-Geniez.

LES ON DIT

On dit *que si en l'an de grâce 2033 le nouveau Water-Closet et le tout à l'égout ne sont pas mis à la disposition du public une commande de plusieurs milliers de chevilles sera faite aux menuisiers de la ville.*

On dit *que la plaque de Jean-des-Figues demande a être voilée pour ne pas voir le soir à la tombée de la nuit toutes les lunes qui scintillent à quelques pas d'elle.*

On dit *que les lois de l'hygiène et de la salubrité publique doivent être observées par les ménagères qui le matin déversent le contenu de leur vase de nuit par la croisée.*

On dit *que dimanche la foule des votants était si importante qu'il fallut doubler le service d'ordre et faire appel à la police nationale.*

On dit *qu'à l'avenir les feuilles d'impositions porteront une journé de prestation pour chaque contribuable à seule fin de débarrasser le cours Paul Arène de la butte qui l'orne depuis 8 ans.*

On dit *que les taupes réunies en un grand meeting protesteraient d'ores et déjà contre cet enlèvement sous prétexte qu'elles seraient obligées de passer les saisons à la belle étoile.*

On dit *que la foire n'est pas toujours un rendez-vous d'affaires mais plutôt un rendez-vous d'amour. Mme Angot et le Grand Couvert ne l'ignorent pas.*

A NOS LECTEURS

Nous allons commencer à partir de la semaine prochaine la publication des poèsies provençales du célèbre poète félibre Bérard de Peyruis, avantageusement connu, qui a bien voulu nous autoriser à les reproduire.

Nos lecteurs auront intérêt a les lire ; ces poésies ont été dites par leur auteur le jour de l'inauguration du costume alpin au début du mois d'Aout.

Elles comprenneut :

1·) Lei très Tembourinaire Peruisian.

2·) Lou Relogi de Peiruis des Aup.

3·) Le discours prononcé par le félibre Bérard à l'inauguration de la plaque Jean-des-Figues.

De plus nous faisons des démarches pour obtenir l'autorisation de publier un petit opuscule sur Sisteron qui a pour titre " Sisteron au début du XVIe siècle d'après un cadastre " de Mlle Th. Sclaffert, docteur es-lettres, professeur.

Cet opuscule a trait à la culture des arbres fruitiers, de la vigne, et de l'élevage du bétail. Il est très intéressant et sera certainement trés apprécié par nos lecteurs. Cette étude remonte vers l'année 1503. Les renseignements qui la composent ont été puisés dans les archives de la ville.

Chronique Locale et Régionale

SISTERON

Aux électeurs.

Le citoyen Emile GALICI, conseiller général de Sisteron recevra les électeurs le 23 octobre avant l'ouverture de la session. Il recevra également le samedi 27 octobre si les travaux de l'Assemblée Départementale sont terminés à cette date.

Débaptisons et Rebaptisons.

Nos lecteurs ont lu dans *Sisteron-Journal* que dans sa dernière séance le Conseil municipal avait, sur la proposition de l'un de ses membres, débaptisé la "Traverse de la Place" pour l'appeler "Rue Paul Arène".

Nos lecteurs savent que c'est dans l'immeuble Colombon, Traverse de la Place, qu'est naît l'auteur de *Jean des Figues*. Nous ne pouvons que féliciter nos édiles de cette heureuse innovation, mais cela ne suffit pas.

Tous ceux qui parmi nous ont parcouru les hauts et bas quartiers ont pu constater que l'appellation de certaines rues ne correspondait ni à l'histoire glorieuse de la France ni à celle de Sisteron et il serait intéressant pour un historien de s'assurer de l'éthymologie des noms de ces rues.

L'exemple le plus frappant — pris parmi plusieurs — est certainement celui de la " Rue Droite ". Personne ne pourra nous démontrer que cette artère est droite alors qu'elle est pénible et tortueuse comme un serpent et nous nous demandons si ce n'est pas de la facétie de la part d un maître galèjeur de l'époque ?

Cette appellation ne répond pas à nos jours, elle ne répond pas à la richesse de l'histoire de notre pays qui est émaillée de militaires, de diplomates et de philanthropes.

La Conseil municipal serait donc bien inspiré si à la suite de fructueuses recherches dans les archives communales il débarrassait certaines rues des noms qui sont pour elles un vrai non-sens.

Ce ne serait pas encore la modernisation de Sisteron, mais ce serait tout simplement un commencement.

Un beau geste.

Pour remercier leur aimable et fidèle clientèle MM. Pélestor, impresario de cinéma et Fiastre directeur du Casino-cinéma ont versé au bureau de Bienfaisance la somme de 50 francs.

Au nom des pauvres merci aux généreux donateurs.

On demande Bonne avec références sérieuses. Pour renseignements s'adresser Economat Ecole Primaire Supérieure de jeunes filles, Sisteron.

Comité des Fêtes.

Les personnes ayant des carnets vendus même incomplètement sont invitées à en effectuer le versement avant le 28 octobre, date irrévocable du tirage de la tombola.

Touristes des Alpes.

MM. les musiciens appartenant à la Société musicale des T-d-A. sont informés qu'une réunion générale aura lieu le mardi 30 octobre dans la salle des répétitions en vue du renouvellement de la Commission et du rendement des comptes par le trésorier.

Acte de Probité.

M Champly, voyageur de commerce à Lyon, de passage à Sisteron, s'étant arrêté dans la journée de mercredi au Café du Commerce a tombé sans s'en apercevoir la somme de 200 francs. Après son départ, M. Yot, propriétaire de cet établissement, ayant trouvé la somme s'est empressé de rechercher M. Champly pour la lui remettre et qui heureux de rentrer en possession de la somme perdue a offert une récompense à M. Yot qui s'est empressé de la refuser.

Nos félicitations à M. Yot.

SISTERON-LYRIQUE

VARIETÉS-CINEMA

Cette semaine les VARIETES présentent encore deux beaux films français avec les vedettes Jeanne Ferney, Evremont, Volbert, la petite Vega et le petit Neuville dans

L'HORLOGE

L'action de ce film très captivant se déroule en partie dans les Alpes.

Au même programme et pour la première fois à Sisteron les nouveaux comiques **Douplepatte** et **Patachon**

dans **Ça va barder**

Fantaisie humoristique de 1500 m.

Orchestre Symphonique

Séances Samedi à 9 heures, Dimanche matinée à 3 h. 30, — Soirée à 9 h. Prix des places : Secondes 2 fr. Premières 3 fr. Réservées 4 fr.

* * *

CASINO-CINEMA

Paramount-Actualités.

— J'ai une idée —

Exquise comédie gaie en 6 parties

LE DIABLE VOLANT

Action dramatique et d'aventures

La malle récalcitrante

comique en 2 parties

* * *

Casino-Théâtre.

Nous apprenons que Mme BREMOND-PHILBEE, l'imprésario bien connue, vient de traiter avec le Grand Casino de notre ville, pour une représentation des **MISERABLES**, l'immortel chef-d'œuvre de Victor-Hugo. Nous reparlerons ultérieurement de cette intéressante soirée, cependant que M. Max CHARLIER, pensionnaire du théâtre *Antoine*, a été engagé spécialement pour le rôle de Jean Valjean et Mlle Annette PAVY, pour celui de Fantine.

Hyménée.

Jeudi a été célébré à la mairie le mariage de M. Pierre Delmau, officier mécanicien de la marine marchande avec la toute gracieuse Mademoiselle Blanche Vrastor, fille de notre adjudant de gendarmerie. A cette occasion il a été versé entre les mains de l'Officier de l'Etat-Civil la somme de cent francs destinée à l'amélioration de l'ordinaire des hospitalisés de notre hopital.

Merci en leur nom et meilleurs souhaits de prospérité et de bonheur aux jeunes époux.

ETAT-CIVIL

du 12 au 19 octobre 1928.

NAISSANCES

MARIAGES

Néant

PUBLICATIONS DE MARIAGES

Jules Antonin Bontoux, charpentier, et Anette Louise Paule Albert, domiciliés à Sisteron.

DÉCÉS

Claude Chataing, 80 ans, rue Bourg-Reynaud.

CAFES TORRÉFIÉS Napoléon QUILICI

SALON (B-d-R) demande partout même dans villages **représentants** (hommes ou dames). Gros bénéfices.

On demande bonne ménagère 40 à 50 ans pour s'occuper intérieur villa et petit jardinage pour habiter à l'année Châteauneuf-Val-St-Donat.

Ecrire à M. MOURACHON N., 40, Rue Danremont, Paris.

Dr AUDIBERT-ROUSSET

33, Boulevard Philipon - Marseille

nez, gorge, oreille, larynx chirurgie de la Tête et du Cou

Consultation : **4 novembre** *de 8 h. à midi (Hôpital Sisteron)*

A VENDRE

VOITURE 4 ROUES

à l'état de neuf

pour transport de bestiaux

S'adresser à **M. DONZION.** Boucher à SISTERON.

Terres à Vendre

situées au Clôt

S'adresser à M. AUBRUN, électricien, Rue du Rieu. Sisteron.

Chemins de Fer de Paris à Lyon et à la Méditerranée

Route d'hiver des Alpes

Les services automobiles de la Route des Alpes qui, les années précédentes, ne commençaient à fonctionner qu'à la fin de décembre, sont rétablis cette année, à partir du 23 septembre, au départ de Nice, du 26 septembre au départ d'Aix-les-Bains—Mont-Revard, avec deux départs par semaine dans chaque sens ; jeudi et dimanche de Nice ; mercredi et dimanche d'Aix-les-Bains.

Le parcours s'effectue en 3 jours par Saint-Pierre-de-Chartreuse, le Col de Porte (1.354 m.), Grenoble, le col de la Croix-Haute (1.176 m.), Sisteron, Digne, Annot et Entrevaux ou vice versa.

Dès la fin de décembre, les Services sont prolongés sur Chamonix et ont lieu trois fois par semaine dans chaque sens pour devenir quotidiens au 1er février. Ils relient, d'une manière pratique, les grandes stations de sports de neige et de glace.

© VILLE DE SISTERON

Art Dentaire Moderne

Maladies de la bouche et des dents

E. CASAGRANDE

Dentiste

Médaillé de la Reconnaissance Française et Italienne

10 — Place de l'Horloge — 10

SISTERON — (Basses-Alpes)

Appareils or et caoutchouc
Dentiers fixes sans palais
Couronnes et **Bridges**, etc.

— Prix modérés —

Le jeudi, cabinet ouvert à Saint-Auban

Rentrée des Classes

IMPRIMERIE
- PAPETERIE LIBRAIRIE -

PASCAL LIEUTIER

25, Rue Droite — SISTERON

Grand choix de :

Serviettes cuir et moleskine,
Cartables et Sous-main,
Cahiers, papier de premier choix,
Crayons de couleur et noirs,
Boites compas et couleurs,
Albums à dessin. Plumiers,
Boites de peinture,
Stylos de marques et ordinaires,
Stylos-mines Règles diverses
Encres des meilleures marques.
Boites de papier à lettre,
Parfumerie - Maroquinerie

La librairie **Lieutier** est seule dépositaire des cahiers historiques *Les Sites des Alpes* recommandés par l'Académie.

Livres, Dictionnaires, Romans, Jouets et souvenirs en général toutes les fournitures scolaires. Prix modérés,

Transports - Sable - Gravier
Vente de Fumier
PRIX MODÉRÉS

S'adresser

Joseph ANDINE

7 - Rue de Provence - **SISTERON**

Un remède efficace

Dans toutes les maladies des bronches accompagnées d'oppression et d'essoufflement, il faut, sans hésiter, avoir recours à la Poudre Louis Legras, qui a obtenu la plus haute récompense à l'Exposition Universelle de 1900. Ce merveilleux remède calme en moins d'une minute les plus violents violents accès d'asthme, catarrhe, oppression, essoufflement, et amène progressivement la guérison.

Une boite est expédiée contre mandat de 4 francs (impôt compris) adressé à Louis Legras, 1, Boulevard Henri IV, à Paris.

Félix DUPERRON

INGÉNIEUR-ARCHITECTE

Etudes,
Plans,
Devis,
Métrés,
Expertises,
Bornages.

Avenue Gambetta (Route de Nice)

DIGNE — Téléphone 97

En vente à la Librairie Pascal Lieutier

PORCS CASTEL Elevage VIERZON (Cher)

A vendre toute l'année directement sans intermédiaire, l'expédie franco de port et emballage, mortalité de route à ma charge. Porcelet, depuis 50 fr. la pièce. DES PORCS DE 1er CHOIX. — Demandez mes prix pour toutes catégories. Ecrivez-moi.

AGENCE des ALPES

A VENDRE

Une VILLA, 4 pièces neuves, eau de source, tout à l'égout, jardin potager attenant.

Divers lots de terrain pour la construction. Fonds de commerce, épiceries, cafés, hôtels-restaurants très intéressants, prix à débattre.

Beau service de transports, bon matériel, travail assuré, facilités de paiement.

S'adresser AGENCE DES ALPES, Sisteron (B-A) P. Clément, agent général d'assurances.

HERNIE

Membre du Jury et Hors Concours

R.C. Seine 102.310

Grace aux célèbres appareils sans ressort à **compression souple** de

M. GLASER le grand spécialiste de **Paris**, 44, Bd **Sébastopol**, la hernie, infirmité dangereuse et souvent mortelle n'est plus désormais qu'un vain mot.

Sanctionnés officiellement par le Corps Médical, le 5 Juillet 1922, ces nouveaux appareils, appliqués à des milliers de désespérés, réalisent chaque jour des prodiges et procurent à tous ceux qui les ont adoptés la **sécurité**, la **santé**, et selon l'avis des malades eux-mêmes, la **guérison définitive**.

Devant de tels résultats, garantis toujours par écrit, tous ceux atteints de hernie, doivent s'adresser sans retard à M. **GLASER** qui leur fera gratuitement l'essai de ses appareils de 8 heures à 4 heures à

FORCALQUIER, mercredi 31 octobre de 8 h. à 3 heures, hôtel des Voyageurs.
Les MEES, 1e Novembre, hôtel Barras.
SISTERON, 2 Novembre, hôtel des Acacias,
DIGNE 3 Novembre hôtel Boyer-Mistre

Nouvelle **Ceinture perfectionnée**, *pour déplacements de tous organes*

Traité de la Hernie, franco sur demande à M. GLASER, 34, Bd Sébastopol, Paris.

BANQUE DES ALPES

(Société Anonyme au Capital de 5 millions)
Ancienne Banque
CHABRAND et P. CAILLAT

Siège Social à Gap, Rue Carnot

Agences ouvertes tous les jours : **Embrun. Laragne. Saint-Bonnet Sisteron. Briançon**

BUREAUX AUXILIAIRES : GUILLESTRE (Lundi) SERRES (Samedi) VEYNES (Jeudi) L'ARGENTIERE (samedi)

Comptes-Courants Commerciaux

Dépôts de fonds avec intérêts

Encaissements d'effets de Commerce

Achat et Vente de Monnaies Etrangères

Opérations de Bourse
Paiement de Coupons
Location de Coffres-forts

Chez votre Libraire demandez

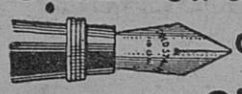

GOLD STARRY

"Le Stylo qui marche"

Nouveaux Modèles de Fabrication Française

FONCTIONNEMENT GARANTI

En vente à la Librairie LIEUTIER, Sisteron

Cycles - Motos

PEUGEOT, MAGNAT-DEBON ALCYON, MONET et GOYON

Voir les derniers modèles chez l'agent Charles FERAUD, Sisteron (à coté de la Poste)

MÉCANIQUE GÉNÉRALE

Réparations d'Autos, Motos, Tracteurs

— Ancien Garage Conchy —

Paul ALBERT

Avenue de la Gare, SISTERON (Basses-Alpes)

BUVEZ L'EAU MINÉRALE

de **SAINT-PIERRE-D'ARGENÇON**

GARANTIE NATURELLE

Exempte de gazéification artificielle R. C Gap N° 1468

Pour renseignements, écrire au Directeur de la Source de St-Pierre d'Argençon (H-Alpes)

Location d'Automobiles

les taxis : JEAN GALVEZ

sont les mieux suspendus et les meilleur marché au kilomètre, adressez-vous

12, **Rue de Provence, SISTERON**

—o— ***TELEPHONE 2.*** —o—

Location d'Automobiles

-:- *Voitures fermées et confortables* -:-

TAXI - ALIBERT

CAFE DES ALLIES

Téléphone 3. SISTERON.

STOCKS AMÉRICAINS

LES PLUS IMPORTANTS DE FRANCE

Bottes Caoutchouc américain, excellent état, valeur 150 fr. ..... **89 fr.**
Bottes Caoutchouc cuissardes, ind. **99 fr.**
Botillons Caoutchouc, hauteur 35 % pour laveurs voitures, pêcheurs, etc.... **3 fr.**
Brodequins troupe ferrés ou non, cuir 1er choix, valeur 75 fr., laissés... **59 fr.**
Brodequins travail derby av. soufl., semel. cous., bouts durs, val. 95 fr., laissés **75 fr.**

Brodequins américains avec ou sans bouts et tal. ferrés, introuvables partout ailleurs, toutes pointures, valeur 130 fr., laissés.... **75 fr.**
Brodequins canadiens plus légers et plus solides que les brod. amér. garantis imperm... **89 fr.**
Brodequins de Chasse à lacet, mod. s éc., en bon croupon, sem. débordantes, cousues ou chevillées, fabric. irrép., inusables **99 fr.**
Chaussures de Ville derby ou balmoral, en box-calf, val. 130 fr., lais.: les noires **75 fr.** les jaunes..... **79 —**
Chemises kaki grises ou bleues, avec col, poches, en réclame..... **13.75**
Chemise kaki grises ou bleues en croisé lourd avec col, poches, valeur 25.50.... **19.75**
Maillots ou Caleçons américains mixtes, renommés pour leur solidité **18.50**
Maillots ou Caleçons ouatinés, article très chaud **23.50**
Chaussettes laine américaines, bouts et talons renforcés. **5.75**
Couvertures grises, p. chev. écur. **16 fr.**
Couvertures voyage grises et coul. **21 fr.**
Couvertures blanches, laine et coton, 1 place..... **29 fr.**
lit milieu, 2 places ..... **39 fr.**
Imperméables amer., p. la chasse **45 fr.**
Imperméables kaki, réséda ou noirs, doublé écos., ragl., val. 195 fr., à profiter **89 fr.**
Imperméables en cover-coat, marron, gris, maren., k ki, rés., ragl., val. 250 fr. **135 fr.**
Imperméable para cuir noir, havane, forme raglan, valeur 300 fr., laissé .... **175 fr.**

Canadienne amér. imper., doublée drap avec gr. col, val. 195 fr., laissé **105 fr.**
Canadienne avec gr. col, doublé peau mouton, belle confection, art. très chaud, val. 325 fr., lais. à **195 fr.**
et..... **155 fr.**
Gilets cuir amér. havane, doublés drap, val. 125 fr., laissés 59 fr. et.. **49 fr.**
Gants Crispins 3 doigts, pour auto, très chaud **29.50**
Gants Crispins 5 doigts, pour auto. **32.50**
Vêtements travail bleus ou kaki, veste ou cotte **14.50**
Vêtements travail en croisé lourd, veste ou cotte..... **19.75**
Trench-Coat double écossais, 3 toiles superposées, garn. imper., val. 225 fr. **165 fr.**

CHASSEURS demandez nos chaussures : en Russia, les Pyrénéen, en Poulain. Nos bottes cuir et caoutchouc - Nos vêtements chasse - *Voir Catalogue*

Demandez le Catalogue illustré envoyé franco. - Que du neuf

Gros arrivage de Brodequins américains et canadiens. Le plus grand choix d'imperméable en gabardine, en para cuir, reversibles - Vêtements et Bonnets cuir pour auto

50 o/o au-dessous des cours. - Livraison en 48 heures

Établts BIARD, 117, Rue Nationale -- LE MANS *Téléphone 7-25*

Expédition : Contre remboursement ; mandat à la commande
Compte chèque postal Rennes 38-38 (Frais : 0.40 seulement)

© VILLE DE SISTERON

GARAGE CENTRAL

BUES FRERES

Automobiles et accessoires - Poids lourds - Tracteurs agricoles
Moteurs à explosion et électriques

Téléphone 18 — Place de l'Eglise — Adresse Télégraphique BUES autos, SISTERON

les Automobiles CITROËN SONT :

simples-robustes-économiques-bon marché

COMPAREZ LES PRIX ! !

Une conduite intérieure CITROEN cataloguée 25.600 frs. est livrée avec éclairage et démarages électriques, dispositif d'éclairage "Code" avertisseurs de ville et de route, essuie glace automatique ; montre, compteur kilométrique, indicateur du niveau d'essence, freins sur les 4 roues avec *Servo frein* filtres à air, à huile et à essence, thermomètre de radiateur, miroir rétroviseur, peinture émail avec filets, garnitures intérieures, premier choix, sièges ajustables à volonté, outillage complet, 5 roues garnies, enjoliveurs de roues, etc., etc.

Demandez des renseignements sur la FAMILIALE 6 places 9 cv. et sur la conduite intérieure demi-luxe à 22.600 francs.

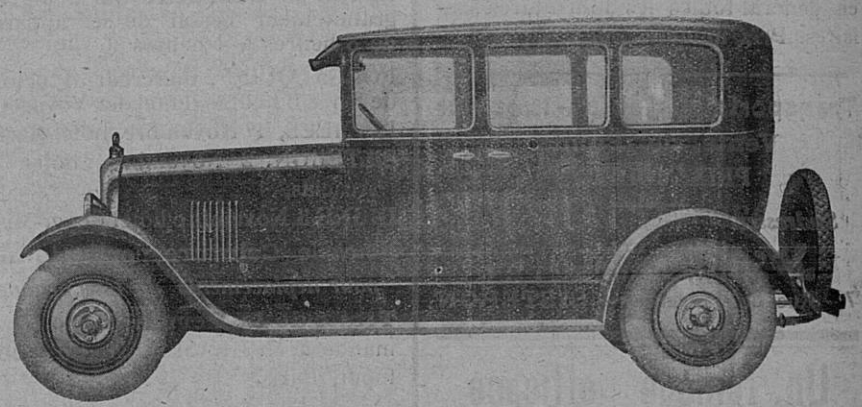

atelier Mécanique de réparations

AVEC OUTILLAGE PERFFCTIONNÉ - AGENCEMENT MODERNE

Dépannage **Rapidité d'execution — Prix moderés** Remorquage

STOCK DE BANDAGES POIDS LOURDS

toutes dimensions en magasin

Mise en place
IMMEDIATE
par
presse hydraulique

STOCK DE PNEUMATIQUES

Stock de Roulements à Billes et de Pièces de rechange de toutes marques

DEPOT DES BATTERIES DININ
charge d'accumulateurs

ESSENCES ET PETROLES
— gros et détail —
Dépositaires de DESMARAIS frères

AUTOMOBILES D'OCCASION 5 & 10 C. V.

Le gérant

Vu pour la légalisation de la signature ci contre. Le Maire,

© VILLE DE SISTERON