40e Année - N° 3088. Le No 0.25 c. Paraît le Samedi 22 Décembre 1928.

SISTERON-JOURNAL

REPUBLICAIN DE GAUCHE

Politique, Littéraire, Commercial et d'Annonces Judiciaires

ABONNEMENTS
PAYABLES D'AVANCE
DOUZE francs par an
ETRANGER port en sus

ADMINISTRATION ET RÉDACTION, 25, Rue Droite, 25, SISTERON
R. C. Sisteron No 117. C. C. Chèque Postal Marseille 156.36
Fondateur : A TURIN — Directeur-gérant : M.-PASCAL LIEUTIER
LES MANUSCRITS NON INSÉRÉS NE SERONT PAS RENDUS
On s'abonne dans tous les Bureaux de Poste

ANNONCES
Judiciaires (la ligne)..... 1,25
Réclames (la ligne).....1,00
Commerciales (la ligne).....1,00
Pour les grandes annonces et les annonces répétées on traite de gré à gré.

RENDEZ L'ARGENT !

Le comité de défense des souscripteurs de la *Gazette du Franc*, 68, rue Mazarine, à Paris, communique la lettre suivante, qu'il adresse aux directeurs du *Quotidien*, de la *Rumeur* et du *Réveil du Nord*.

Messieurs,

La faillite de la *Gazette du Franc* sera prononcée aujourd'hui et dans cette faillite nous laissons tous une partie de notre avoir ; quelques-uns d'entre nous y perdent toute leur fortune et celle de leur famille.

Beaucoup de souscripteurs ont été entraînés par les articles que vos journaux ont publiés.

Il nous revient que vous avez reçu, pour cette publication, des sommes considérables, qui seraient, pour le *Quotidien*, de **280.000 francs** par mois, et pour la *Rumeur* et le *Réveil du Nord* presque aussi importantes.

Nous ne doutons pas de votre bonne foi. Mais en vous trompant vous vous êtes enrichis. En nous trompant, vous nous avez ruinés.

Aussi, nous sommes persuadés que vous tiendrez à honneur de verser, dès aujourd'hui, au séquestre, tout ce que vous avez touché Les démarcheurs ne manqueront pas, nous en sommes certains, de vous imiter.

A eux comme à vous, cet argent, notre argent, si vous le conserviez, vous brûlerait les doigts.

En vous remerciant par avance, nous vous prions d'agréer l'expression de nos sentiments distingués.

Signé : Le Comité de Défense.

Que vont répondre les intéressés.

Que va répondre M. Dumay du vertueux *Quotidien*, journal honnête fondé par des honnêtes gens.

La lettre ci-dessus aurait-elle produit son effet ? Il semble que oui, tout au moins en ce qui concerne l'un des 3 journaux bénéficiaires de la si rémunératrice publicité de la *Gazette du Franc*. On lit en effet dans *Le Matin* du dimanche 16 courant la note suivante :

2 témoins, MM. Henri Dumay, Georges Anquetil sont entendus

Le magistrat instructeur a entendu dans l'après-midi, à titre de témoins, MM. Henry Dumay, directeur du *Quotidien* et Georges Anquetil, directeur de la *Rumeur*.

Les deux témoins ont indiqué au magistrat dans quelles conditions les journaux qu'ils dirigent avaient passé des contrats de publicité avec l'Interpresse et la Société française de remise et de banque, 1, rue Boïeldieu, organismes créés par Mme Hanau.

M. Anquetil a de plus annoncé à M. Glard que, bien que rien ne l'y obligeât, il avait l'intention de remettre à la justice une somme de 500.000 francs qu'il avait reçue pour l'affermage d'une partie de la rubrique financière de son journal à la *Gazette du Franc*.

M. Glard lui a conseillé de s'adresser au syndic de la fallite, M. Coulant.

Allons, l'honnête et vertueux *Quotidien*, journal fondé par près de 50.000 Français (y compris M Hennessy.) Qu'attendez-vous pour suivre l'exemple de votre confrère *La Rumeur* Mais que vont penser de votre conduite les Prolétaires abusés qui avaient mis en vous toute leur confiance ?

X.....

LA QUESTION ÉLECTRIQUE

Le citoyen Galici, Conseiller général de Sisteron a reçu de M. Pierre de Courtois, Président du Conseil général des Basses-Alpes la lettre suivante :

Paris, le 7 Décembre 1928.

Mon cher Collègue,

J'ai l'honneur de vous faire connaître, que, en exécution de la délibération du Conseil général des Basses-Alpes, en date du 26 octobre dernier la Commission de l'électricité se réunira, le mercredi 19 décembre à 10 heures du matin, dans une salle de Commission de la Chambre des Députés, (s'informer au Salon de la Paix.)

Vous êtes prié d'y assister. Nous aurons au cours de cette réunion à délibérer sur les questions qui nous ont été proposées par le Conseil général. J'invite par lettre de ce jour mon collègue, Monsieur le Président du Conseil général des Hautes-Alpes, à convoquer a l'effet de délibérer avec nous, les membres de la Commission d'Electricité de son département.

Je convoque également : Monsieur l'Ingénieur en chef Haegelen, Monsieur l'Ingénieur en chef Perrissoud, Monsieur l'Ingénieur de l'Hydraulique Liotard.

Je demande, d'autre part, à mon collègue des Hautes-Alpes de convoquer de son côté. M. l'Ingénieur en chef et M. l'Ingénieur de l'Hydraulique des Hautes-Alpes.

Veuillez agréer, mon cher Collègue, l'expression de mes bien dévoués sentiments.

Signé : Pierre de COURTOIS.

Le citoyen Galici a immédiatement répondu par la lettre que nos lecteurs trouveront ci-dessous :

Nemours, le 14 Décembre 1928,

Monsieur le Président et cher Collègue,

Par lettre en date du 7 Décembre courant vous avez bien voulu me convoquer à la réunion de la Commission d'électricité des Basses-Alpes qui se rencontrera avec celle du département des Hautes-Alpes le 19 décembre courant à 9 h. du matin au Palais-Bourbon. Je vous en remercie et vous assure de ma présence ; comme toujours je serai exact au rendez-vous.

Je profite de l'occasion qui m'est offerte pour vous rappeler que dans sa séance du 27 octobre dernier le Conseil général des Basses-Alpes, sur ma proposition, a décidé par application de la loi du 16 octobre 1919 et 29 décembre 1926 que notre Assemblée Départementale serait *toute entière* appelée à délibérer sur la demande présentée le 5 Juillet 1927 par la Société des F. M. D, en vue d'obtenir la disjonction de la partie aval de la concession sur la Durance de la chûte de Sisteron à laquelle elle renoncerait et la transformation en usine *définitive* de l'usine *provisoire* du Poët.

Or, l'arrêté de M. le Préfet des B-A pris le 31 octobre 1928, ordonnant l'ouverture de l'enquête commodo et incommodo porte bien dans son article 5 que le Conseil général est invité à délibérer sur ladite demande ainsi que sur les modifications que le projet d'avenant apporte au cahier des charges initial de la concession de Sisteron. Mais il ajoute que *le Procès-verbal de sa délibération devra être envoyé à l'Ingénieur en chef du Service des Forces Hydrauliques du Sud-Est à Grenoble, dans le délai de 2 mois à dater de la réception du dossier qui lui aura été communiqué avec une expédition du présent arrêté conformément à l'article 9 ci-après.*

Et l'article 6 déclare que *faute par les Assemblées ou organismes ci dessus désignés de faire connaître leur avis dans les délais indiqués, ils seront considérés comme acquiescant sans réserves au projet qui leur a été soumis.*

Dans ces conditions il vous apparaîtra indispensable de prendre d'urgence toutes mesures utiles afin que le Conseil général des B-A ne soit pas considéré comme ayant donné un aquiescement sans réserves alors qu'il n'en aurait pas **délibéré**, à un projet qui intéresse au plus haut point le développement industriel, commercial et agricole de notre département.

Les décisions de la Chambre de Commerce des B-A (décision prise à l'unanimité) et de la Chambre d'agriculture des Basses-Alpes (décision prise par 15 voix contre 1) indiquent de façon péremptoire l'intérêt que nos compatriotes portent à juste titre, à cette question si importante.

Dès lors comme notre prochaine Assemblée ne doit avoir lieu qu'en Mai 1929 j'ai l'honneur de vous prier de vouloir bien demander soit une réunion exceptionnelle du Conseil général des B-A à l'effet de délibérer sur la requête presentée par la Société des F. M. D. soit une prorogation du délai du deux mois prévu par l'arrêté de M. le Préfet.

Je laisse à votre esprit averti le soin de prendre la décision la plus favorable aux intérêts des populations que nous avons l'honneur de représenter.

Dans l'espoir d'une prompte réponse me fixant sur ce point, je vous prie d'agréer Monsieur le président et cher collègue, l'assurance de ma haute considération et de mes sentiments les plus dévoués.

Emile GALICI,
Conseiller Général des B.-A.

M. de Courtois a répondu au citoyen Galici, par la lettre suivante :

Paris, le 17 Décembre 1928.

Mon cher Collègue,

Je reçois votre lettre du 15 Décembre.

Puisque nous nous retrouvons un certain nombre de collègues et aussi le Préfet, après-demain à *10 heures* et non pas à 9 heures, nous pourrons, si vous le voulez bien discuter de la question.

Veuillez, je vous prie, agréer, mon cher collègue, l'expression de mes bien dévoués sentiments.

Pierre De COURTOIS.

Une solution interviendra mercredi en ce qui concerne l'éventualité d'une session extraordinaire de l'Assemblée Départementale. Nous tiendrons nos lecteurs au courant de cette importante question.

RUBRIQUE DU COMBATTANT

Amicale des Anciens Combattants de Sisteron

Nous rappelons aux anciens combattants, mutilés ou non, que la réunion générale de l'Amicale des A. C. de la Région Sisteronnaise aura lieu dimanche 6 Janvier 1929. à 2 heures, à la mairie de Sisteron. Ceux de la ville, ceux de la campagne et des communes environnantes sont priés d'y assister.

Les cotisations de 5 francs seront perçues Il y aura un droit d'entrée de 3 fr. pour ceux qui n'ont jamais appartenu à l'Amicale.

* * *

Nous avons reçu les plaintes d'anciens combattants qui se plaignent de ne pas avoir reçu de réponse aux demandes de révision de leur état de santé. La question est très importante car tout ancien soldat qui laisse passer la fin du mois sans avoir réclamé ne peut, plus tard, invoquer un droit de pension pour blessure ou maladie provenant de la guerre.

Aussi nous ne saurions trop recommander à ceux qui n'ont pas encore de pièces officielles d'adresser à M. le Directeur du Service de Santé de la XVe Région à Marseille une lettre recommandée indiquant leur demande au point de vue établissement officiel de l'origine dûe à la guerre de leur blessure ou maladie ; de recommander leur lettre en priant le dit service d'en accuser réception conformément à l'article 7 de l'I. M. du 31 Mai 1920.

Au cas où ils ne recevraient tout de même pas de réponse, il est à conseiller de se plaindre à leurs associations respectives qui, récépissé de la poste en main, prendront toute mesure utile. Il en est dans la région de ces associations fort dévouées à leurs membres à Sisteron, St Auban, Peyruis Digne, Forcalquier, Dauphin, Manosque, etc.

* * *

Erratum. — Dans un précédent communiqué concernant la composition de la Commission de Contrôle de la F. d. A. C. des Basses Alpes, s'est glissée une erreur de nom. Cette commission est ainsi composée définitivement par les camarades Bouquier de Digne, Fournel de Peyruis, Parizot de Dauphin, De Salve de Reillanne.

Les [illegible] faits prisonniers et internes au camp de Lan-

© VILLE DE SISTERON

dau (Silésie). sont priés de se faire connaître au camarade Chabaud Albert à Estoublon, Basses-Alpes, pour affaire urgente.

Amicale des A. C. de Manosque. — Les Camarades dont les noms suivent sont priés de donner au plus tôt deux photos 3 X 4 afin d'obtenir leur carte d'Ancien Combattant : Goyer de Corbières, Amoureux Louis de Pierrevert, Farnaud Marius de Sainte-Tulle, Gardon Henri, Devalois Pierre, Michel Jules, Corriol Joseph, Dupied Emile, Richebois Marius Audry Lazare, tous ces derniers à Manosque.

LA CHAMBRE VOTE le budget de la justice

Le premier orateur est l'infatigable M. Berthon, qui ne perd jamais une occasion de retarder le vote du budget. Mais était-il bien nécessaire que le député communiste prît la défense du jury, alors que M. Barthou a déclaré qu'il n'accepterait jamais sa suppression ?

M. Berthon proteste encore contre les « lois scélérates » et contre cette thèse, adoptée par la Cour de cassation, que le fait de lutter contre la guerre peut être assimilé aux menées anarchistes

M. Barthou. — En ce qui concerne les menées antimilitaristes, M. Berthon représente un parti de désordre. Moi, je représente la loi Je la ferai respecter.

M. André Hesse présente une observation très importante : il signale que les justiciables sont trop souvent écrasés sous les notes d'honoraires des experts. Pour un oui, pour un non, les juges d'instruction confient leurs dossiers à des experts Et les plaignants apprennent bientôt ce qu'il en coûte de demander justice.

M. André Hesse cite cet exemple typique : un plaignant qui avait obtenu 50.000 francs de dommages-intérêts, dut verser 40.000 francs à un expert. Et le pis est qu'il ne toucha jamais ses 50 000 francs, le condamné ayant pris la fuite !

M. Charles Baron, député des Basses-Alpes, déclenche un léger incident en s'étonnant qu'un de ses amis n'ait pu obtenir raison d'articles diffamatoires dirigés contre lui par un juge de paix de Seine-et-Marne.

M. Barthou — Affaire délicate J'ai demandé un rapport. Je ne peux rien dire pour l'instant.

M. Baron — Monsieur le Ministre, vous savez que j'ai pour vous un amical respect.

M. Barthou — J'aimerais encore mieux votre silence que votre respect

M. Baron — Vous vous f... de moi, alors *(Rires)*.

Plusieurs députés espéraient qu'un débat sur la réforme judiciaire serait ouvert à propos du chapitre 14, consacré aux tribunaux de première instance. M. Maupoil avait même demandé le renvoi du chapitre à la commission. Mais cette importante question doit être discutée en janvier, Dans ces conditions, M. Maupoil retire sa demande de renvoi.

Au début de la séance de l'après-midi, présidée par M. Léon Bouyssou, diverses observations sont formulées sur le recrutement et le traitement des juges de paix.

Chambre d'Agriculture des Basses-Alpes

La Chambre a tenu à Digne, le 4 Décembre, sa deuxième session ordinaire de 1928.

21 membres sont présents.

M. le Préfet assiste à la séance et, sur les souhaits de bienvenue qui lui sont adressés par le Président, dit à la Chambre tout l'intérêt qu'il porte à l'agriculture bas-alpine et l'assure de son entier dévouement.

Le budget de la Chambre pour 1929 est établi et voté.

Celui de l'Office agricole départemental est approuvé. MM. d'Herbès, Autran, Donnadieu, sont réélus membres de l'Office.

M. Autran, vice-président, fait son rapport sur sa délégation à l'Assemblée des Présidents des Chambres d'Agriculture de France. Les diverses motions de cette assemblée sont approuvées. La Chambre décide d'insister particulièrement sur la nécessité d'accorder les dispositions de la loi sur les assurances sociales avec les conditions du travail agricole pour éviter à la fois un échec complet de la loi et l'inégalité fondamentale que son texte actuel crée entre l'ouvrier industriel et le travailleur des champs.

Sur le rapport de M. Hugou, la Chambre aborde l'étude des usages ruraux et prend diverses décisions à ce sujet.

Après échange d'observations, avis défavorable est donné à la demande d'abandon définitif de la chûte de Sisteron.

Le questionnaire de l'Assemblée des Présidents relatif à la production du blé et du lait donne lieu à une discussion approfondie.

La Chambre renouvelle ses vœux relatifs au régime des chemins vicinaux et à l'utilisation des pâturages dans les périmètres forestiers.

Elle adopte un vœu de M. Maurel Jean sur le piétin, maladie contagieuse, et un vœu de M. Roman, demandant la suppression du recensement des animaux.

***

La Chambre d'Agriculture des Basses-Alpes est composée d'une vingtaine de personnalités du monde agricole ; les membres qui nous touchent de près et qui soutiennent les intérêts agricoles de l'arrondissement de Sisteron sont : MM. Cassan, conseiller d'arrondissement du canton de Noyers, Clément, maire de Vaumeilh, Roman Armand de Mézien, Delaye Léon de Salignac et Curnier Léon. conseiller d'arrondissement de Sisteron.

Au cours de la séance la question de l'usine électrique de Sisteron est venue sur le tapis. Appelés à émettre un vote sur cette question MM. Cassan, Clément, Roman et Delaye ont unanimement délarés qu'ils optaient pour la construction définitive de l'usine électrique à Sisteron et soulignaient que la Société des F. M. de la Durance devait tenir les engagements qui la lient à la ville, seul M. Curnier Léon, s'est déclaré contre les intérêts de Sisteron dont il a la sauvegarde.

Il était nécessaire de souligner ce vote pour bien montrer aux Sisteronnais comment les amis de M. Baron, défendent les intérêts qu'on leur confient.

Chronique Locale et Régionale

SISTERON

Cercle de la Fraternité.

Les sociétaires n'ayant pas encore payé les cotisations en retard sont pries de le faire au plutôt pour le règlement de fin d'année.

A cet effet la Commission du Cercle donnera demain dimanche à 5 h. du soir une réunion générale Il est de toute importante que le plus grand nombre de sociétaires soient présents ainsi que tous ceux qui s'intéressent à l'avenir du Cercle. Questions urgentes.

On demande une bonne à tout faire, place stable. S'adresser au Touring-Hôtel, Sisteron

Officiers de réserve. — Des exercices communs aux officiers de réserve d'infanterie et d'artillerie auront lieu à Digne dimanche 23 décembre. Réunion à 10 h. 30 au Lycée.

Matin de 10 h. 30 à 12 h. 30 : exercice en selle. — Soir de 13 h. à 15 h. tir à la mitrailleuse et au fusil mitrailleur. Officier instructeur : colonel Thinus.

Secours mutuels.— Les membres de la Société de S. M. hommes qui ne sont pas à jour pour leurs cotisations sont informés qu'ils peuvent effectuer la totalité de leurs versements aujourd'hui samedi et demain au Café Siard entre les mains du trésorier qui s'y tiendra en permanence. Reglement de compte de fin d'année.

Chauffage Central.

Le chauffage central est à la mode ; c'est le moyen le plus pratique pour chauffer les locaux au même degré de température. Les établissements publics surtout emploient ce mode et les clients s'entrouvent bien : plus d'acide carbonique à respirer, plus d'oppression, le chauffage central supprime tous ces inconvénients. Devant ses résultats acquis notre etablissement lyrique le " Cinéma-Casino " vient de faire installer dans sa grande salle de spectacles radiateurs et tubes de vapeur la salle est chauffée et les joueurs de belotte, les amateurs de ciné et de spectacles passeront leur soirée dans une température douce et agréable à supporter. C'est le progrès, voilà tout.

Spécialité de Pompes Marseillaises et Tartes aux fruits
en vente à la Boulangerie-Patissesserie GARCIN. Rue Droite, (suc^r de Siard).

Comité des Fêtes. — Le Comité des Fêtes signale à l'attention des intéressés que les lots de la tombola des fêtes du mois d'août qui ne seront pas réclamés au 31 décembre resteront acquis au Comité. On sait que c'est grâce à la persévérance des membres du Comité, secondé par l'énergique intervention de M. A. Honnorat, sénateur, ancien ministre, de M. Fuster le distingué ancien Préfet, de M le Sous-Préfet de Forcalquier, que cette autorisation fut accordée par M. le Ministre de l'Intérieur. En cette circonstance le Comité à l'honneur d'exprimer sa profonde gratitude et ses plus vifs remerciements à ces hautes et sympathiques personnalités.

Désire acquérir Propriété de 50 à 60.000 frs. avec maison de 4 à 5 pièces et grand jardin Ecrire Mme BARRAUD. 9, Rue d'Aubervillers, Paris. (Agences s'abstenir).

Confiserie BROUCHON
Nougat aux parfums variés,
Bûches (spécialité) extra fondantes,
Variétés de Bonbons et Chocolats exquis,
Grand choix de sabots de Noël, jolies boîtes et superbes Bonbonnières à des prix très avantageux.
La maison remercie bien sincèrement ses nombreux et fidèles clients. Elle insiste auprès d'eux pour qu'ils veuillent bien faire inscrire leurs commandes le plus tôt possible afin d'en assurer une bonne livraison.
Téléphone 57.

votre maison sans T.S.F. c'est un foyer sans feu
auditions tous les soirs de 21 h. à 23 h.
— 6, Rue de Provence —
par l'Ultra Super Six luxe vendu complet **1595** francs. Vente à crédit.

Attention à la fatigue

Regardez-vous, Ecoutez-vous, Etudiez-vous !

Faites attention aux symptômes que vous ressentez, et si vous éprouvez de la lassitude, des palpitations, de l'essoufflement au moindre effort : si vos jambes vous semblent lourdes, si vous avez l'impression d'un casque qui vous comprime la tête, si votre sommeil est agité, si vous perdez votre apétit ; méfiez-vous, vos forces vous trahissent et il est grand temps de vous soigner ; si vous voulez éviter la chûte définitive, la maladie, la terrible fléau, faites une cure d'HENYL, combiné strychno-nucléo-manganique.

HENYL liquide s'emploie à la dose de 50 à 60 gouttes dans un liquide quelconque, avant chaque repas, ou un flacon d'HENYL dans un litre de bon vin On peut également prendre l'HENYL sous forme de comprimés.

Ttes Phies : le fl. 8, 95 Les 3 fl. (cure complète) 26, 85. La boîte de 60 comprimés : 15 frs. Envoi franco contre mandat Phie du SOLEIL, 75, Bd de Strasbourg, PARIS.

La poudre de Négokani oblige les poules à pondre en tous temps, même en hiver dans la neige. Plusieurs années de succès, centaines de lettres de félicitations reçues des Basses-Alpes. Renseignements et références gratuits. Prix de la boîte, 4 fr. 50. Franco gare par 5 boîtes. **Auguste MEYNARD**, Fabricant de produits vétérinaires VALREAS (Vaucluse)

Bonne *demandée à Ecole P. S. de Sisteron, références exigées. S'adresser à Econome de l'établissement.*

GRAND CHOIX de SACS A MAIN
— de JOUETS
— d'OBJETS Souvenir
à la Librairie Pascal Lieutier, Sisteron

Avis. — M. MAGAUD, camionneur informe le public qu'il se tient à sa disposition pour la vente du **charbon** et **bois de chauffage long** et **scié.**

CARTES DE VISITE
CARTES DE NOEL
CARTES DU JOUR DE L'AN
En vente à l'imprimerie Lieutier.

Dr AUDIBERT ROUSSET
33, Boulevard Philipon - Marseille
nez, gorge, oreille, larynx chirurgie de la Tête et du Cou.
Le Docteur Rousset ne recevra pas demain il recevra **les 29 et 30 décembre** *courant.*
de 8 h. à midi (Hôpital Sisteron)

CONSERVEZ
la fraicheur de votre teint, et embellissez-le en employant **LA CREME ESTEREL** qui nourrit l'épiderme
Dépot, Pharmacie **BLANC**
Rue de Provence — SISTERON

SISTERON-LYRIQUE

VARIETÉS - CINÉMA

Séances Samedi à 9 heures, Dimanche matinée à 3 heures 30. Soirée à 9 h.

Les Actualités mondiales

ÇA GAZE, ÇA GAZE et AH, C'EST DU JOLI deux hilarants comiques doubles

La femme aux diamants
Beau drame mondain avec Pauline STARKE et Lionel BARRIMORE.

Pour Noël : changement de programme. Lundi 24 Soirée ; Mardi 25 Matinée et soirée

DOUBLEPATTE et PATACHON dans **UN RÊVE. LE REGARD INFERNAL**
Drame policier avec le détective SCOTT.

Bientôt, c'est la grande tournée théâtrale **MUTEL** avec le comique méridional **FORTUNE** de l'Alcazar de Marseille qui va inaugurer la vaste et belle scène des Variétés.

***

CASINO - CINÉMA

Programme des Fêtes de la Noël et du Jour de l'An. Samedi 22 en soirée, dimanche 23 en matinée : **SON PLUS BEAU REVE,** Grande Comédie dramatique en 6 parties. **Une vie de Chien avec Charlot.**

Dimanche 23 en soirée GRAND BAL.

Lundi 24 en soirée, Mardi Matinée et soirée : **HOTEL IMPERIAL** avec Pola NEGRI.

Mathurin au Pensionnat, Comique.

Vendredi 28 et Samedi 29 en soirée et dimanche 30 en matinée : MASCISTE dans **LE POSTILLON du MONT CENIS,** Superproduction dramatique sensationnelle

Dimanche 30 en soirée : **GRAND BAL**

Mardi 1e Janvier en matinée et en soirée, LA CHAUSSEE DES GEANTS, du célèbre roman de Pierre Benoit.

Samedi 5 Janvier en soirée, dimanche 6 Matinée et soirée : ÇA PORTE BONHEUR comique avec Monty BANKS. **POUR LE SALUT DE LA FRONTIERE** avec Harry CAREY.

Orchestre symphonique

ETAT-CIVIL

du 14 au 22 Décembre 1928.

NAISSANCES

Jean-Victor-Paul Rolland.

DÉCÉS

François-Joseph Richaud, 71 ans.

PUBLICATIONS DE MARIAGES

MARIAGES

Néant.

© VILLE DE SISTERON

2.000 Phonographes de marque donnés pour Rien

P - - - S
B - - - T
R - - - N
H - - - E

A titre de propagande aux 2.000 premiers lecteurs ayant trouvé la solution exacte du concours et se conformant à nos conditions. Remplacer les tirets par des lettres afin de trouver quatre grandes villes. Lesquelles.

Adresser votre réponse directement à ARYA, 22, rue des Quatre Frères Peignot, PARIS (Ve).

Joindre pour la réponse une enveloppe timbrée portant votre adresse.

BUVEZ L'EAU MINÉRALE

de SAINT-PIERRE-D'ARGENÇON

GARANTIE NATURELLE

Exempte de gazéification artificielle R. C. Gap N° 1468

Pour renseignements, écrire au Directeur de la Source de St-Pierre d'Argençon (H-Alpes)

2.000 PHONOS GRATUITS

de la grande marque française **Lutétia**
Modèle 1929
munis des plus récents perfectionnements

DONNÉS

à titre de propagande
aux premières personnes qui répondront exactement aux questions ci-dessous et se conformeront à nos conditions

Reconstituer les 3 mots dont nous donnons les principales lettres

S — P — I — Pierre précieuse
T — U — O — Ville française
G — S — O — Prénom

Envoyez votre réponse avec une enveloppe timbrée portant votre adresse aux
Phonographes LUTÈTIA, *53, Rue Dutot, PARIS (15e)*

290

EN VENTE

à la Librairie P.-Lieutier
L'Almanach VERMOT 1929,
L'Almanach HACHETTE 1929,
AGENDAS de poche et de commerce 1929, et quantités de livres d'étrennes pour garçons et fillettes.
MAROQUINERIE de FANTAISIE

Art Dentaire Moderne

Maladies de la bouche et des dents

E. CASAGRANDE

Dentiste

Médaillé de la Reconnaissance Française et Italienne
10 — Place de l'Horloge — 10
SISTERON — (Basses-Alpes)

Appareils or et caoutchouc
Dentiers fixes sans palais
Couronnes et Bridges, etc.
— Prix modérés —
Le jeudi, cabinet ouvert à Saint-Auban

Transports - Sable - Gravier
Vente de Fumier
Bois de Chauffage scié ou non
PRIX MODÉRÉS
S'adresser

Joseph ANDINE

7, Rue de Provence - SISTERON

CHEMINS DE FER DE PARIS A LYON ET A LA MEDITERRANEE

Agenda P. L. M. pour 1929

L'Agenda P. L. M. pour 1929 va paraître incessamment. Si vous désirez vous en assurer un exemplaire (son prix est de 10 francs) retenez-le, dès maintenant chez votre libraire ; plus tard, vous n'en trouveriez plus. Vous vous le procurerez aussi dans les agences, bureaux de villes, gares et grands trains du réseau P. L. M. ainsi que dans les agences de voyages et les grands magasins de nouveautés à Paris. Vous pouvez également le recevoir à domicile, par envoi recommandé, en adressant à cet effet au Service de Publicité de la Cie P. L. M., 20, boulevard Diderot à Paris, un mandat-poste de 12 fr. 65 pour la France, de 17 fr. 50 pour l'étranger. Tous les bibliophiles savent que l'agenda P. L. M. est d'une ouvrage d'une présentation artistique, littéraire et typographique irréprochable.

L'édition de 1929 contient seize illustrations hors texte en couleurs qui, à elles seules, valent plus que son prix ; douze cartes postales en héliogravure y ajoutent encore. Ces compositions et les chroniques, contes, nouvelles, légendes qu'elles accompagnent et qui s'ornent en outre d'une suite nombreuse de photographies et de dessins, sont l'œuvre d'excellents artistes et écrivains.

Une bonne précaution

Lorsqu'un simple rhume se prolonge et produit de l'essoufflement, craignez de devenir asthmatique ou emphysémateux. Employez alors la merveilleuse poudre Louis Legras, qui a obtenu la plus haute récompense à l'Exposition Universelle de 1900. Elle calme instantanément les plus violents accès d'asthme, catarrhe, essoufflement, toux de vieilles bronchites et guérit progressivement.

Une boite est expédiée contre mandat de 4 fr. 50 (impôt-compris) adressé à Louis Legras, 1, Boulevard Henri IV, à Paris.

PORCS

CASTEL
Elevage
VIERZON (Cher)

A vendre toute l'année directement sans intermédiaire, l'expédie franco de port et emballage, mortalité de route à ma charge. Porcelet, depuis 50 fr. la pièce
DES PORCS DE 1er CHOIX. — Demandez moi mes prix pour toutes catégories. Soriez-moi

---

BANQUE DES ALPES

(Société Anonyme au Capital de 5 millions
Ancienne Banque
CHABRAND et P. CAILLAT

Siège Social à Gap, Rue Carnot

Agences ouvertes tous les jours : Embrun. Laragne. Saint-Bonnet. Sisteron. Briançon

BUREAUX AUXILIAIRES : GUILLESTRE (Lundi) ; SERRES (Samedi) ; VEYNES (Jeudi) ; L'ARGENTIERE (samedi)

Comptes-Courants Commerciaux
Dépôts de fonds avec intérêts
Encaissements d'effets de Commerce
Achat et Vente de Monnaies Etrangères
Opérations de Bourse
Paiement de Coupons
Location de Cofres-forts.

En vente à la Librairie Pascal Lieutier.

MÉCANIQUE GÉNÉRALE

Réparations d'Autos, Motos, Tracteurs
— Ancien Garage Conchy —

Paul ALBERT

Avenue de la Gare, SISTERON (Basses-Alpes)

---

teinturerie niçoise

AIX-EN-PROVENCE
-:- *Dépôt : Mme MARGAILLAN* -:-
Maison Bourgeon, 2e étage - SISTERON - 55, Rue Droite

Cycles - Motos

PEUGEOT, MAGNAT-DEBON
ALCYON, MONET et GOYON

Voir les derniers modèles chez l'agent Charles FERAUD, Sisteron (à coté de la Poste)

Location d'Automobiles

-:- *Voitures fermées et confortables* -:-

Garage ALIBERT

Rue de Provence -- à côté du casino
Téléphone 80 *SISTERON.*

Location d'Automobiles

les taxis : **JEAN GALVEZ**
sont les mieux suspendus et les meilleur marché au kilomètre, adressez-vous
12, Rue de Provence, SISTERON
—o— TELEPHONE 2. —o—

2.000 PHONOS GRATUITS

DONNES pour RIEN
à titre de propagande
aux premières personnes qui répondront exactement aux questions ci-dessous et se conformeront à nos conditions

CONCOURS
Remplacer les traits par des lettres de façon à obtenir 4 grandes villes de France

LY — N
BO — D — A — X
MAR — E — L — E
L — LLE

Envoyez d'urgence votre réponse avec une enveloppe timbrée portant votre adresse aux
Établts RENOPHONE, 131, Boulevard Sébastopol, PARIS

537

ELECTRIC-AUTO - T.-S.-F.

Atelier Electro-Mécanique Moderne

C. FIASTRE

6, Rue de Provence
SISTERON (Basses-Alpes)

TÉLÉPHONE 71 — Registre du Commerce Digne 827

Réparations Magnétos Dynamos
Stock S. E. V.
Réparation Entretien Accumulateurs
Stock DININ
Fournitures industrielles
Stock Roulement à billes R. I. V.
Groupes Electrogènes, etc.
à Essence et Huiles lourdes

Groupes Hydro-Electriques
Turbines pour toutes chûtes depuis 1/4 de cheval
FORCE MOTRICE
Agence des Constructions Electriques de Nancy
Appareils T.-S.-F. --- Fournitures
Devis gratuits - Catalogues sur demande

© VILLE DE SISTERON

GARAGE CENTRAL

BUES FRERES

Automobiles et accessoires - Poids lourds - Tracteurs agricoles
Moteurs à explosion et électriques

Téléphone 18 — Place de l'Eglise — Adresse Télégraphique BUES autos, SISTERON

les Automobiles CITROËN SONT :

simples-robustes-économiques-bon marché

COMPAREZ LES PRIX ! !

Une conduite intérieure CITROEN cataloguée 25.600 frs. est livrée avec éclairage et démarages électriques, dispositif d'éclairage "Code" avertisseurs de ville et de route, essuie glace automatique ; montre, compteur kilométrique, indicateur du niveau d'essence, freins sur les 4 roues avec *Servo frein* filtres à air, à huile et à essence, thermomètre de radiateur, miroir rétroviseur, peinture émail avec filets, garnitures intérieures, premier choix, sièges ajustables à volonté, outillage complet, 5 roues garnies, enjoliveurs de roues, etc., etc.

Demandez des renseignements sur la FAMILIALE 6 places 9 cv. et sur la conduite intérieure demi-luxe à 22.600 francs.

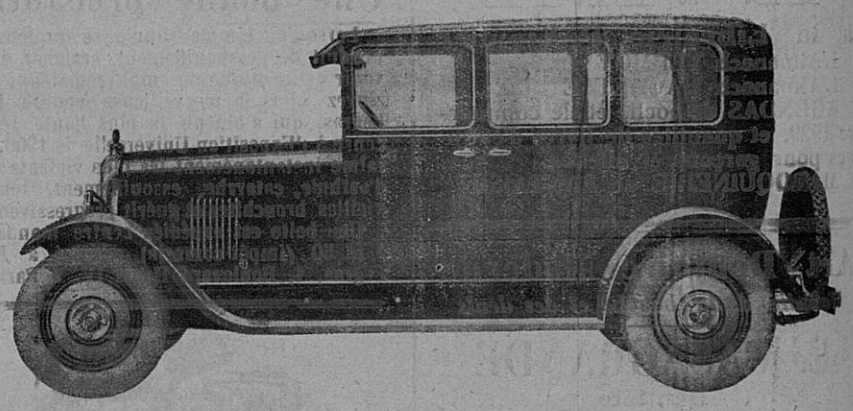

atelier Mécanique de réparations

AVEC OUTILLAGE PERFFCTIONNÉ - AGENCEMENT MODERNE

Dépannage **Rapidité d'execution — Prix moderés** Remorquage

STOCK DE BANDAGES POIDS LOURDS

toutes dimensions en magasin

Mise en place
IMMEDIATE
par
presse hydraulique

STOCK DE PNEUMATIQUES

Stock de Roulements à Billes et de Pièces de rechange de toutes marques

DEPOT DES BATTERIES DININ
charge d'accumulateurs

ESSENCES ET PETROLES
— gros et détail —
Dépositaires de DESMARAIS frères

AUTOMOBILES D'OCCASION 5 & 10 C. V.

Le gérant

Vu pour la légalisation de la signature ci-contre, Le Maire,

© VILLE DE SISTERON