41e Année - N° 3104. Le No 0.25 c. Paraît le Samedi 13 Avril 1929.

SISTERON-JOURNAL

REPUBLICAIN DE GAUCHE

Politique, Littéraire, Commercial et d'Annonces Judiciaires

ABONNEMENTS
PAYABLES D'AVANCE
DOUZE francs par an
ETRANGER port en sus

ADMINISTRATION ET RÉDACTION, 25, Rue Droite, 25, SISTERON
R. C. Sisteron No 117. C.-C. Chèque Postal Marseille 156.36
Fondateur : A TURIN — Directeur-gérant : M.-PASCAL LIEUTIER
LES MANUSCRITS NON INSÉRÉS NE SERONT PAS RENDUS

On s'abonne dans tous les Bureaux de Poste

ANNONCES
Judiciaires (la ligne).....1,25
Réclames (la ligne).....1,00
Commerciales (la ligne).....1,00
Pour les grandes annonces et les annonces répétées on traite de gre à gré

ELECTIONS MUNICIPALES DU 5 MAI 1929

La loi portant à six années la durée du mandat des conseillers municipaux vient d'être votée. Quelle que soit l'opinion de chacun sur cette réforme il convient de se placer en présence du fait accompli : c'est pour six ans que vous allez choisir ceux qui auront pour mission de gérer les affaires de la commune ! Cette prolongation de mandat impose à tous une obligation plus impérieuse encore que par le passé ; elle oblige, en effet, les électeurs à n'envoyer siéger à l'Hôtel de Ville que des hommes d'un républicanisme éprouvé, qui n'auront pour objectif que l'intérêt de notre cité ; des citoyens intègres qui sauront faire abstraction des mesquines questions personnelles pour n'envisager que l'intérêt supérieur de la ville de Sisteron qu'une administration peu éclairée semble vouloir, depuis quelque temps, ramener au rang d'un tout petit chef-lieu de canton.

Vous choisirez surtout, citoyens, des hommes suffisamment désintéressés et assez courageux pour ne pas s'incliner devant l'omnipotence des puissantes Compagnies qui, après s'être emparées des richesses nationales qui devraient être la propriété de tous, se refusent à tenir les engagements souscrits.

Les citoyens que nous présentons à vos libres suffrages estiment que les contrats lient tous ceux qui les ont souscrits, qu'ils soient pauvres ou riches ! Faibles ou puissants !

L'égalité devant la loi est pour eux plus qu'un dogme ; c'est leur idéal !

A vous, Sisteronnais, de dire si c'est le vôtre !

LE COMITÉ.

Un grand artiste de chez nous

Pierre GIRIEUD

Riez est un des joyaux de nos Alpes. Peu connaissent l'étonnante histoire de cette bourgade qui fut capitale de colonie romaine et auparavant d'une illustre peuplade. Le touriste passe, étonné des colonnes, aujourd'hui solitaires parmi les prairies et non moins surpris de la chanson de l'Auvestre et du Colostre.

Pour connaître Riez, si vous n'avez pas la passion des vieux parchemins ou la science des pierres, lisez la très vivante thèse sur Alphonse Rabbe du plus jeune de nos docteurs ès-lettres, le doyen M. Louis Andrieux.

Vous y apprendrez que cette région des amandiers et des merveilles mériterait, si les colonnes ne sont pas celles d'un antique Panthéon, d'avoir son autel, ou mieux, son temple des grands hommes passés ou toujours parmi nous.

Gorges du Verdon, notre cagnon magnifique, le Colorado d'Europe, à peine révélé ces temps par un film de cinéma ; Moustiers-Sainte-Marie, dévalant des rocs enchaînés, étourdissant de soleil et de l'hymne des cascades ; ses potiers d'antan remis à l'honneur par les modernes, sous l'égide de Marcel Provence.

Manosque, de l'autre côté de la Durance dont le lit, en ces parages, prend une majestueuse ampleur, et Valensole où, comme me l'écrivait l'autre jour Jean-Théodore Aubanel, d'Avignon, fils du plus grand poëte provençal de notre époque, vivent des Aubanel descendus d'Aspres-sur-Buëch, dans les Hautes-Alpes.

Valensole devrait célébrer le centenaire du chantre de Zani, de l'immortel auteur de *Filho d'Avignoun* et de tant de chefs-d'œuvre, dont plus tard on connaîtra la valeur, plaçant Théodore Aubanel à la suite de Pétrarque et à côté de Lamartine.

Nous ne connaissons pas l'histoire ni les gloires de chez nous, nous n'aimons pas assez notre terre natale, faute d'en ignorer la valeur, les beautés, les mérites et la grandeur.

Je voudrais aujourd'hui dire quelques mots d'un très digne fils de Rtez, à qui Sisteron doit beaucoup, car nul après Paul Arène ne l'a si joliment et si génialement décrit et glorifié.

C'est du modeste et si plein de talent, du parfait artiste, Pierre Girieud, que je voudrais parler. Ah ! celui-là, s'enorgueillit d'être de Riez et se réclame de la Provence, non seulement par des paroles, mais par une vie tout entière vouée au rayonnant midi.

Aucun n'a tant de joie à se retrouver parmi les compatriotes ; aucun ne s'efface tant, malgré sa réputation acquise au premier rang dans l'art contemporain Il faut deviner Girieud, puis l'entendre décrire notre contrée et laisser plein envol à son prenant enthousiasme Il faut voir ses œuvres pétries de lumière ardente et de poésie, filles de sincérité, toutes d'éclatants hommages à notre ciel. Sa peinture, son crayon racontent nos Alpes ; le Rhône, la Durance qui est la plus superbe épouse du plus grand fleuve, n'en déplaise à Madame la Saône ; la Méditerranée, c'est-à-dire tout ce que les Romains baptisèrent la *Province*, soit le pays par excellence, comme on dit la Bible, pour le livre des livres.

Il fut, voilà vingt ans et plus, en Italie, pour étudier et comparer le ciel de là-bas avec le nôtre. Il admira les chefs-d'œuvre et les paysages que nous admirons tous à juste raison, mais comme un Le Cardonnel, à Assise, il promena la nostalgie de son fief provençal, dont il illustra tout de l'histoire et des sites, dont il exprima l'âme avec des rayons de soleil pour pinceaux.

En janvier dernier, les salles des Galeries Drouet, à Paris, offraient une série de visions de clarté, toute une fresque étalée en puissantes « images » de chez nous. Pierre Girieud, dans cette exposition, fut loué par tous, de sa conscience, de ses dons et de son originalité. Je vous aurais parlé de cette affirmation nouvelle de son talent, si j'avais pu la détailler à loisir et plaisir, mais j'étais lors en Belgique pour y enseigner nos montagnes.

Il aurait fallu logiquement méditer devant *Lou Pastre de Moustiers*, *Les Colonnes*, *La Vallée d'Asse*, et sentir, respirer ces *Fleurs*, ces horizons d'Arles à Sisteron.

Girieud m'avoua ses attirances pour Sisteron et son culte de Paul Arène. Quiconque eut sous les yeux les splendides strophes de notre cité que sont ses lithographies de *Domine*, a les preuves de cet amour. Dois-je rappeller son *Hommage à Paul Arène* ? Ses séjours entre La Beaume et le Mollard.

J'avais écrit ces quelques notes, quand, ce jour de Pâques, m'arrive *Le Feu*, d'Aix-en-Provence, j'y lis et relis une étude de Gabriel Mourey sur Pierre Girieud.

Qu'aco'es ben adouba ! Qu'aco'es ben verai : un magnifique artiste, un beau caractère tout de droiture, un homme de haut mérite tout de cordiale simplicité ; un dévot de tout ce qui est de l'empire du soleil ; une gloire de chez nous et de première grandeur ; voilà notre compatriote, Pierre Girieud. Los à lui, et tant mieux pour notre pays.

Emile ROUX-PARRASSAC.

Paris. Pâques 1929.

Pour nos agriculteurs

Les violents orages du 21 octobre dernier avaient causé, on le sait, de très graves dommages à nos canaux d'arrosage, surtout au canal de Saint-Tropez. Dès qu'il avait été au courant de ces faits, notre actif conseiller général s'était entremis à l'effet de faire obtenir aux deux associations syndicales une réparation en rapport avec le préjudice subi.

Nous sommes heureux d'apprendre que les efforts de notre représentant ont abouti à un résultat favorable ainsi qu'en témoigne la lettre ci-dessous.

Paris, le 29 mars 1929.

Mon cher collègue,

Je vous préviens, pour le cas où vous n'en auriez pas encore été avisé, que sur les crédits qui nous ont été alloués pour calamités publiques, il a été accordé :

20 000 francs à l'association syndicale du canal de Saint-Tropez ;

Et 2 500 francs à l'association syndicale du canal de Sisteron.

Bien cordialement.

André HONNORAT.

Nos remerciements les plus sincères à nos deux dévoués représentants.

RUBRIQUE DU COMBATTANT

Réunion générale du 21 avril

La réunion générale des anciens combattants de la région sisteronnaise qui eut lieu le 6 Janvier fut très réussie, mais un froid très vif et un temps à la neige ne permirent pas aux A. C. de la campagne d'y assister ; elle eut lieu cependant devant un auditoire très nombreux, elle fut intéressante par les longues explications que donnèrent le président M. Lieutier et M. M. Colomb, président de l'Amicale des mutilés de Sisteron. A la suite de cette réunion, il fut décidé d'en donner une deuxième au printemps pour permettre aux anciens poilus, habitant la campagne d'y venir, le beau temps aidant.

* * *

La Commission administrative de l'Amicale des A. C. dans sa séance dernière a fixé au *dimanche 21 avril* prochain à 2 heures à la mairie de Sisteron la tenue de cette réunion. Elle sera très intéressante car depuis le mois de janvier de nouvelles lois ont été voté par le Parlement ; elles sont d'un intérêt capital pour les soldats de la grande guerre : ils ne doivent pas les ignorer car une large place leur est faite dans l'application de ces lois.

En une allocution, M. P. Lieutier expliquera le but de la réunion et donnera des détails sur le Congrès de Manosque qui se tiendra le 2 Juin sous la présidence de M. Roux, Ce congrès est donné par la Fédération des A. C. des B-A qui comprend 3500 membres ; des invitations ont été faites auprès des sénateurs et des députés qui se feront certainement un plaisir d'y assister.

Après les explications de M. Lieutier la parole sera donnée à M. Colomb Alfred, président de l'Amicale des mutilés de l'arrondissement, rapporteur au congrès des mutilés des nouvelles lois sociales, qui traitera avec sa compétence habituelle la loi Loucheur, les assurances sociales, des retraites mutuelles et retraite des Combattants,

L'ordre du jour de la réunion générale de Sisteron est donc très intéressant, aussi nous invitons tous les poilus, mutilés ou non, anciens combattants, membres ou non de l'une de ces associations locales à assister à cette réunion dont le but unique est la défense de leurs intérêts.

Donc au dimanche 21 avril à 2 h. à la mairie de Sisteron.

PASCAL LIEUTIER,
Président de la l'Amicale des A. C. de Sisteron.

Chronique Electorale

Bien maigre est la chronique électorale cette semaine ; les listes adverses s'observent dans l'ombre ; pas un candidat à se mettre sous la dent ; c'est décidément la conspiration du silence ; mais nous savons par expérience qu'il n'est pas toujours très facile pour les chefs de constituer une liste, il faut, pour avoir avec soit 23 noms solliciter une cinquantaine de personnalités. Presque toutes invoquent un motif pour ne pas être candidat ; d'autres veulent bien accepter mais à condition que l'on procède à une sérieuse sélection sur la liste qui leur est soumise : elles se récrient si certains noms paraissent ne pas donner des garanties suffisantes (?) pour figurer sur une liste qui aura pour chef de file X ou Y, personnage notoire qui ne saurait s'abaisser au voisinage de personnes paraissant de qualité moindre. Le régime de la dictature ne s'évit pas seulement au pays de Mussolini, il s'évit dans notre joli pays, si épris de liberté et d'indépendance..... D'ailleurs n'est-ce pas la seule distraction de politiciens oisifs de brouiller les cartes politiques lorsque tout va bien ? Mais si ! nous l'avons vu, nous le voyons et nous le verrons

© VILLE DE SISTERON

encore au moment opportun ; mais ces « manigances » ne sauraient plaire à tout citoyen qui ne veut pas se faire le complice de X. ou d'Y. parce qu'il voit dans ses compatriotes postulants des hommes de bonne volonté pensant, avec raison qu'une liste n'est pas le réflexe de X. alors qu'elle doit être le réflexe d'un programme et d'un parti

C'est pour cela que ceux qui ne veulent pas supporter cette dictature se désintéressent de la chose, ce qui fait dire au sujet de l'élaboration des listes que bien souvent la tête se désagrège avant que la queue ne soit bien établie.

UN ELECTEUR.

Chronique Locale et Régionale

SISTERON

Avis aux officiers de réserve de Digne. — Pour la séance d'instruction qui doit avoir lieu à Digne, le 14 avril 1929, réunion des officiers de réserve (F. V. et artilleurs) à la caserne du Collège, à 10 h. 30, pour la visite du centre mobilisateur.

Musique. — Dimanche dernier, dans l'après-midi, un public aussi nombreux que choisi, se pressait sur la place de la Mairie pour écouter et applaudir le magnifique concert que donnaient les « Touristes des Alpes », au moment même où le mistral se calmait tandis que le soleil s'épanouissait dans tout son éclat.

Le concert qui comprenait un programme composé de morceaux d'une grande envergure et quelquefois hérissés de difficultés, fut magistralement exécuté par cette phalange de musiciens dont le dévouement est grand, qui poursuivent le but de maintenir cette société musicale à la hauteur de sa vieille renommée en donnant au public une distraction aussi saine qu'agréable.

Les « Touristes des Alpes » se feront entendre au faubourg le jour de la fête de la Baume qui aura probablement lieu le premier dimanche de mai.

Comité des Fêtes. — Les membres de la Commission du Comité des Fêtes sont priés d'assister à la réunion qui aura lieu mardi prochain, à 9 h., à la Mairie.

La neige. — Avant de nous quitter définitivement la neige est venue faire sa dernière apparition dans la nuit de jeudi à vendredi ; elle a tombé en une faible couche, recouvrant les arbres fruitiers qui étaient dans toutes leur floraison et déjà malmenés par les derniers froids. Si la neige fond sous la pluie qui tombe sans le secours du mistral, les dégats faits aux arbres ne seront peut-être pas très graves.

Ruche Sisteronnaise. — Il est rappelé aux retardataires qu'une dernière permanence sera tenue, pour le paiement des ristournes, le samedi 13 avril, de 10 h. du matin à 7 h. du soir.

Passé ce délai, les sommes non retirées seront acquises à la Société.

L'Administrateur : GALLICIAN.

Le parti communiste, auquel nous laissons la responsabilité de la teneur de l'entrefilet ci-dessous, nous communique :

Canal de Saint-Tropez. — La Cellule de Sisteron, réunie le 11 avril 1929, après un rapport du camarade Turcan Elie sur la marche de l'administration du canal de Saint-Tropez ; considérant que sans réunion du syndic, des travaux importants se sont traités de gré à gré, que le budget a été expédié dans les mêmes conditions, constate que la présence d'un camarade du parti dans ce syndic est inutile et décide à l'unanimité la démission du camarade Turcan de syndic du canal de Saint-Tropez.

Le secrétaire : Chaix.

Une bonne **sténo-dactylo** est demandée par l'**Usine de Saint-Auban** (Basses-Alpes). — S'y adresser avec références.

La nouvelle **CITROEN**, 10 CV C 4, dont on dit tant de bien possède tous les avantages de la voiture parfaite.

Suspension, reprises d'accélération, vitesse.

L'économie qu'elle procure en frais d'impôts, assurances, faible consommation d'essence, d'huile, et frais d'entretien très réduit. La classe au premier rang des voitures utilitaires. Demandez à l'essayer à l'agent :

François JOURDAN, avenue de la gare, Sisteron

qui se fera un plaisir de vous piloter à l'allure qui vous plaira et sur la route que vous choisirez.

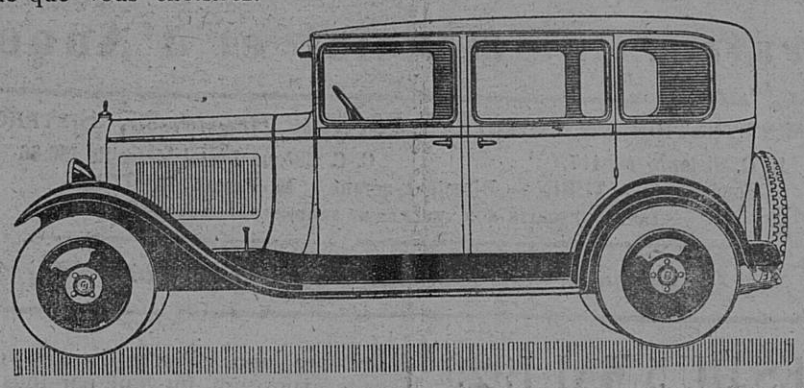

Camionnette, 500 kg charge utile . . .	20.600 frs.
Chassis, 1000 kg charge utile . . .	18.890 -
Conduite Intérieure luxe, 4 places très confortables .	25.600 -
Berline 4 places, grand luxe . . .	25.600 -

Vente à crédit en 12 et 18 mensualités.

Echo du Faubourg. — Le nouveau comité élu à la réunion du 6 avril, fait bien les choses. Il prépare pour demain dimanche, en soirée, dans la salle du Casino, un grand bal, au profit de sa caisse, avec le concours du célèbre Printania-Jazz. Nul doute que ce bal sera très animé et que tout Sisteron voudra, par sa presence, permetre au Comité de mener sa tâche à bien. Le prix d'entrée est fixé à 3 fr. pour les messieurs et 2 fr. pour les dames.

Le même dimanche aura lieu à la Baume un grand concours de boules, au profit de la caisse du Comité.

Premier prix, 40 fr. ; 2e prix, 20 fr. Mise, 3 fr par joueur. Lancement du but à 13 heures précises

Le Comité.

Voici la composition du nouveau Comité des Fêtes du faubourg : président, Bontoux ; secrétaire, François Gaston ; trésorier, Martel Paul ; assesseurs, Meysonnier frères ; commissaires, Coustier Henri, Colombon Edouard.

CASINO CINÉMA

Samedi, soirée Dimanche, matinée

Deux représentations cinématographiques, Au programme :

PARAMOUNT-ACTUALITES

Soyons bon pour les momes

Comique en deux parties

Deux amours

Drame, avec Claire Windsor

LE SECRET DU LOUP

Grand drame en six parties, interprété par Bert Littel et Loïs Wilson.

Orchestre symphonique

La semaine prochaine :

l'évènement attendu

La Grande Epreuve

avec M Maxime Desjardins, de la Comédie Française

Récit de la vie d'une famille française pendant la guerre 1914-1918.

Variétés-Cinéma. — Cette semaine, un programme formidable avec un des plus beaux films de l'année : « **L'ENFANT DANS LA TOURMENTE** », interprété par Varcond, Mary Kid, le petit Marischa et son chien-loup.

C'est un grand drame de la vie alpestre, ayant obtenu le premier prix au concours cinématographique.

Au même programme : le « **Circuit du Diable** », superbe comedie sportive.

La semaine prochaine : « **La petite des Variétés** » et les désopilants Doublepatte et Patachon.

Bientôt, le populaire comique **Biscot.**

Réalisant les améliorations annoncées aux « Variétés », tous les films sont présentés avec une adaptation musicale spéciale par le nouvel orchestre symphonique et Jazz

MOTOCYCLISTES !

Les nouvelles 3 HP quatre temps sont livrables de suite chez " **Autos-Sports** " (*à coté de la poste*) Le plus grand choix de la région : 2, 3 et 4 HP en sports et touristes, deux et quatre temps. Dépôt et agence des plus grandes marques : *Peugeot, Alcyon, Magnat-Debon, Monet et Goyon, Moto-confort.*

— UNE VISITE S'IMPOSE —

CHEVAUX BLESSÉS, écorchés, guéris immédiatement sans cesser le travail par " **Le trésor du Cavalier** ", remède employé pendant la guerre par l'armée française. Un flacon par poste, 7 fr. 60. Tous remèdes pour volailles, bestiaux, centaines de références des Basses Alpes et renseignements gratuits. **A MEYNARD**, Fabrique de produits vétérinaires à VALREAS (Vaucluse).

Jeune Mère

demande **nourrisson.** Soins maternels et propreté. Bon air convenant à jeune enfant. *S'adresser au bureau du Journal.*

PRIME A NOS LECTEURS

Par suite d'une entente spéciale entre notre Journal et les Lectures pour Tous, *tout lecteur de* Sisteron-Journal *qui s'abonnera pour un an à cette revue (55 francs, 79, boulevard St-Germain, Paris) en joignant cette note au montant de son abonnement recevra par retour du courrier en*

PRIME GRATUITE

6 numéros déjà parus et contenant

2 ROMANS COMPLETS

le tout d'une valeur de 30 francs.

A VENDRE Une **CHARRETTE** à l'état de neuf.

S'adresser à M. MALDONNAT Henri, *à la Coste - Sisteron.*

A VENDRE

petit âne avec son attelage. — S'adresser à M. Francou Louis, rue du Rieu, Sisteron.

A LOUER

VILLA MEUBLÉE

Cinq pièces, bien exposée, 2 kilomètres de la ville de Sisteron Facilités de communication. — S'adresser au bureau du journal.

On demande des ouvriers mécaniciens spécialisés : ajusteurs, tourneurs, tôliers, etc. — S'adresser, avec références sérieuses, au **Garage Bués Frères.**

A LOUER à Saint-Barthélémy, **FERME**, quartier de l'Adrech. *S'adresser à* **M. BEC**, *chaussures, à Sisteron.*

Crédit à l'Epargne. Au tirage du 2 avril, l'agence de Sisteron a été de nouveau favorisée.

N° 26.482, tarif 8 C. (1.000 fr.)

M. Richaud Ernest, minotier à Sisteron (B.-A.).

CREDIT à L'EPARGNE

Fondé en 1886

Société de Capitalisation à forme mutuelle

Entreprise privée assujettie au contrôle de l'Etat

La plus ancienne de toutes les Sociétés similaires

Exposition Internationale de Paris 1909 : Diplôme de Grand Prix

Exposition Internationale de Strasbourg 1923 : Medaille d'Or.

Exposition Nationale de Nantes 1924 : Hors Concours.

Siège Social : En son immeuble : 11, Place Bellecour, LYON

Ses opérations permettent de constituer **Un CAPITAL** de 1 000 francs en 15 ans ; versement 5 francs par mois ; de 2 500 francs en 20 ans : versement 10 francs par mois pendant 15 ans ; de 5.000 francs et 10.000 francs en 20 ans ; versements 20 francs et 40 francs par mois pendant 18 ans.

Tirage mensuel pouvant procurer le remboursement immédiat du capital assuré.

Pour renseignements et souscription s'adresser à M **ESCLANGON** *Inspecteur Départemental, Rue Droite à* **Sisteron** *(B.-Alpes).*

Les cafés, F. LATIL, en boite, sont en vente à Sisteron chez M. Paul Latil, épicier, route de Noyers.

Détail et demi-gros

Félix LATIL Usine et Bureaux, 14 - 16, Rue du Bosquet, — MARSEILLE —

CABINET DENTAIRE

E. CASAGRANDE

10 — Place de l'Horloge — 10

SISTERON — (Basses-Alpes)

Le jeudi, cabinet ouvert à Saint-Auban

EMPRUNT A LOTS

Ville de Paris

4 1/2 0/0 1929

Obligations de **1000** francs émises à **910** francs

La **BANQUE DES ALPES**, à Sisteron, reçoit les souscriptions sans frais : 1° soit en espèces ; 2° soit en obligations Ville de Paris 5.75 0/0 1921 dont le prix de reprise est fixé à 509f 58.

Emprunts Ottomans, reprise du service des intérêts.

Pour tous renseignements, s'adresser à la **BANQUE DES ALPES.**

- Cabinet Dentaire -

A. SILVY

CHIRURGIEN - DENTISTE

Le Jeudi et le Vendredi.

2, Rue Paul Arène — SISTERON.

Transports - Sable - Gravier

Vente de Fumier

Bois de chauffage scié ou non

PRIX MODÉRÉS

S'adresser

Joseph ANDINE

- 7 Rue de Provence - **SISTERON**

Matériel Electrique

Installation - Éclairage

— Force - T. S. F. —

Réparations moteurs - Bobinage

CHAINE Clovis

L'ESCALE (Basses-Alpes)

© VILLE DE SISTERON

GARAGE MODERNE

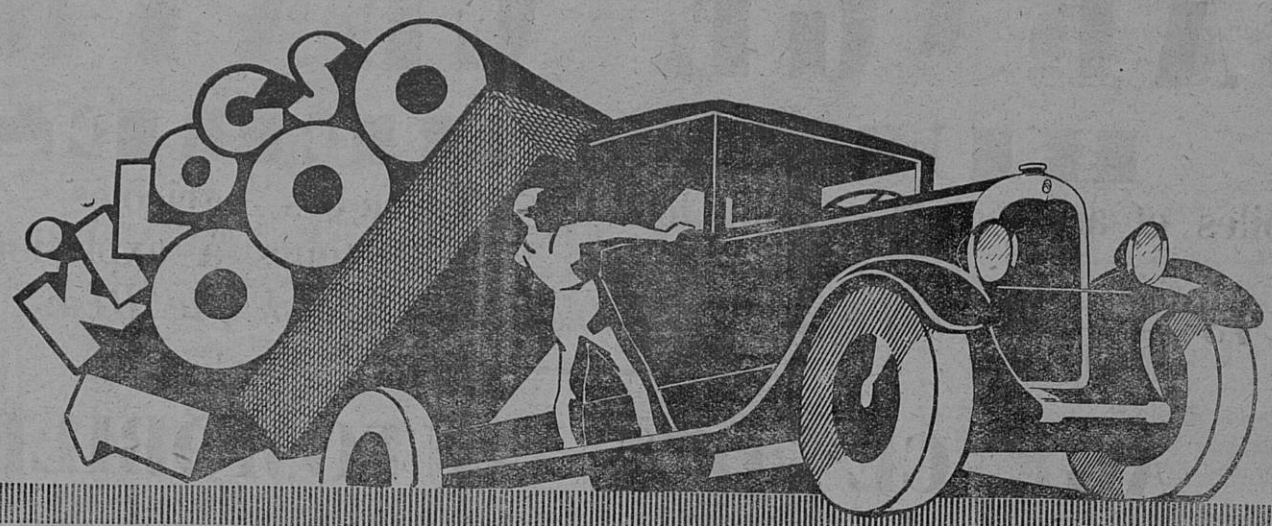

Au salon de l'Automobile - véhicules utilitaires - 15-25 novembre

LA 10 CV CITROËN C4

CHARGE UTILE

UNE TONNE

Spécialement construite pour le transport rapide de chargements pouvant atteindre 1.000 Kgs, la 10 CV CITROËN C-4 1 tonne possède, grâce à sa large voie (1m42), des carrosseries vastes, aptes à recevoir les marchandises les plus encombrantes.

Tous nos modèles sont vendus à crédit en 12 ou 18 mensualités

Son moteur puissant (4 cyl. 72×100) entraine allégrement la voiture, dans les côtes les plus rudes et sur les chemins les plus mauvais. Sa robustesse à toute épreuve, sa faible consommation en font indiscutablement le mode de transport "poids lourd" le plus économique.

Demander le tarif complet à l'usine ou à ses 5.000 agents

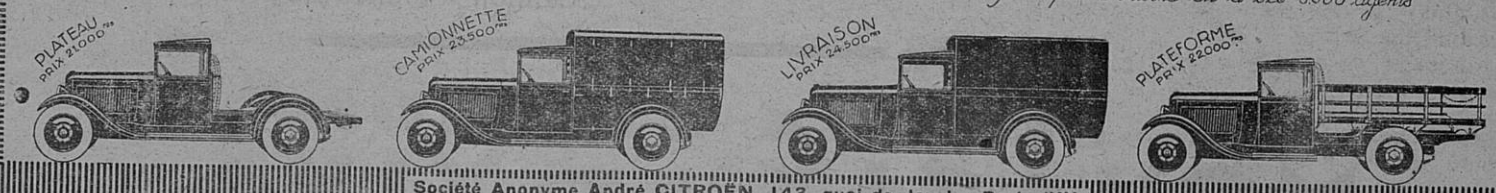

Société Anonyme André CITROËN, 143, quai de Javel - Paris (XVe)

— Francis JOURDAN — Avenue de la Gare — SISTERON —

DRAPERIES - TISSUS - NOUVEAUTES ET LAINAGES

P. HONORÉ, ancienne maison Ravoux, place du marché, 21

Confections pour hommes, dames et enfants. -:- Lingerie, Bonneterie, chapeaux, etc. -:- Articles de mariage et de 1re communion. Maison de confiance vendant meilr marché à qualité égale

Aux Asthmatiques

De tous les remèdes connus, aucun ne calme et ne guérit aussi rapidement que la Poudre Louis Legras Elle dissipe, en 45 secondes les plus violents accès d'asthme, catarrhe, essoufflement, oppression, toux de vieilles bronchites, rhumes négligés, suites d'influenza, de pleurésie et autres affections des poumons. Ce précieux remède a obtenu la plus haute récompense à l'Exposition Universelle de 1900.

Une boite est expédiée contre mandat de 4 fr. 50 (impôt compris) adressé à Louis Legras, 1, Boulevard Henri-IV, à Paris.

Etat-Civil

du 6 au 12 Avril 1929

PUBLICATIONS DE MARIAGES

Entre ;

— Alexis-Etienne Brun, mécanicien à Sisteron, et Blanche-Marie-Zoé Nicolas, s. p., à Sisteron.

— Joseph-Vital-René Chaine, boulanger à Sisteron, et Germaine-Henriette Cézan, s. p., à Sisteron.

— Marcel-Auguste-Gabriel Tourniaire, cultivateur à Vaumeilh, et Agnès-Séraphine Roubaud, s. p., à Sisteron.

— Gustave-Félix-Louis Ferrand, architecte à Paris, et Marie-Catherine-Jeanne-Joséphine Buès, s. p. Sisteron.

— Raoul-Gabriel-Ernest Maurel, journalier, résidant à Gap, domicilié à Sisteron, et Ramona Martinez, s p., résidant à Gap, domiciliée à Sisteron

— Louis-Maurice-Bernard Bouchet, cultivateur à Sisteron, et Agnès-Joséphine Oddou, s. p., résidant à Sisteron, domiciliée à la Bâtie-Montsaléon.

— Marcel-Léon-Elie Blanc, ébéniste à Sisteron, et Simone-Pierrette-Euphrasie Ferron, s. p., à Sisteron.

NAISSANCES

Néant.

MARIAGES

Néant.

DÉCÈS

Néant.

Articles de pêche en vente à la librairie-imprimerie Lieutier.

B 14 fournie à représt

par compagnie pour vente gde marque huile pour autos et essences, qui installe Agence ou Dépôt dans villes n'en ayant pas. Situation assurée à bons vendeurs avec références, ayant relations dans l'Industrie, l'Automobile, l'Agriculture. Ec. Agence Havas, N° 3.437 Marseille.

Chemins de Fer de Paris à Lyon et à la Méditerranée

Sur les routes de la Provence romaine

Une excursion en Provence est un véritable cours d'histoire ancienne. Nulle part ailleurs on ne trouve, en effet, réunis dans un aussi faible espace et dans un aussi parfait état de conservation autant de monuments de l'époque romaine et du moyen âge.

Pour visiter cette admirable région, prenez à Avignon, Nîmes ou Arles les autocars P.-L.M

Du 1er mars au 15 octobre, partent de la gare d'Avignon, tous les matins, les voitures qui assurent dans la journée le circuit "Arles-Les Baux" et celles qui effectuent dans le même temps l'excursion "Uzès-Nîmes-Pont du Gard". Du 16 octobre au 28 février ces deux services n'ont lieu qu'une fois par semaine : le premier le mardi; le second le jeudi.

Le circuit de "La Fontaine de Vaucluse", où vit le souvenir de Pétrarque, est une excursion de l'après-midi ; il a lieu les lundi, mardi, jeudi et samedi du 1er mars au 15 octobre ; le samedi seulement du 16 octobre au 28 février.

Trois autres circuits fonctionneront au départ d'Avignon du 1er mars au 15 octobre.

"Aigues-Mortes-Les Saintes-Maries", les mardi, jeudi et samedi.

"Vaison-la-Romaine-Orange", les lundi, mercredi et vendredi.

"Combe de Lourmarin-Gordes", le mercredi.

Les services qui partent de Nîmes ont lieu du 15 mars au 15 octobre :

Les mardi et samedi après-midi, le circuit du "Pont du Gard".

Les dimanche et jeudi après-midi le circuit "Pont du Gard-Uzès" par le curieux château de Castille.

Les lundi et vendredi par le circuit du "Grau du Roi" par St Gilles et Aigues Mortes.

Le mercredi le circuit "Arles-Les Baux" par l'abbaye de Montmajour.

Dans tous les cas les voitures partent de la gare et s'arrêtent, avant de quitter la ville, au bureau des Autocars, boulevard des Arènes, où elles prennent également des voyageurs.

Du 15 mars au 15 octobre fonctionnent également des services au départ d'Arles :

Les lundi et jeudi le circuit "Saintes-Maries-Aigues-Mortes-Nîmes",

Les mercredi, vendredi et dimanche, le circuit des "Baux".

Les mardi et samedi, le circuit "Les Baux-Avignon-Pont du Gard".

AGENCE des ALPES

A VENDRE

Une VILLA, 4 pièces neuves, eau de source, tout à l'egout, jardin potager attenant.

Divers lots de terrain pour la construction. Fonds de commerce, épiceries, cafés, hôtels-restaurants très intéressants, prix à débattre.

Beau service de transports, bon matériel, travail assuré, facilités de paiement.

S'adresser AGENCE DES ALPES, Sisteron (B-A) P. Clément, agent général d'assurances.

Sisteron-Electricité

Fournitures Générales pour l'Electricité

Grand Choix de lustres fer forgé

Abat-jours —o— Suspensions

Fers à repasser 110 et 220 volts

Lampes Monowatts et Demiwatts de tous voltages

INSTALLATIONS

et Réparations Garanties

L. BOCCARON, ELECTRICIEN 4, Traverse de la Place, SISTERON — (B-A)

MOTOCYCLISTES, SPORTIFS !

Essayez la moto "LUCIFER"

Elle vous épatera. Prix : 2.675 frs.

Paul ALBERT, agent SISTERON

En vente à la Librairie LIEUTIER, Sisteron

GRANDS MAGASINS MODERNES AUX

DAMES DE FRANCE

78, Boulevard Gassendi -:- DIGNE

Chaussures. Voitures d'enfants
Machines à coudre - Chauffage

Seuls dépositaires de la bicyclette "LA RAFALE"

MEUBLES

LITERIE EN TOUS GENRES

VENTE AU COMPTANT OU AVEC FACILITES DE PAIEMENTS

Représentants Régionaux :
Mme IMBERT, rue Saunerie, SISTERON,
Mlle TRUCHET, rue de l'Eglise, LARAGNE.
Téléphone N° 48 — Chéq, postal 61.72

BANQUE DES ALPES

(Société Anonyme au Capital de 5 millions

Ancienne Banque CHABRAND et P. CAILLAT

Siège Social à Gap Rue Carnot

Agences ouvertes tous les jours : Embrun. Laragne. Saint-Bonnet Sisteron. Briançon

BUREAUX AUXILIAIRES : GUILLESTRE (Lundi) SERRES (Samedi) VEYNES Jeudi) L'ARGENTIERE (samedi)

Comptes-Courants commerciaux

Dépôts de fonds avec intérêts

Encaissements d'effets de Commerce

Achat et Vente de Monnaies Etrangères

Opérations de Bourse

Paiement de Coupons

Location de Coffres-forts.

© VILLE DE SISTERON

GARAGE CENTRAL

BUES FRERES

Automobiles et accessoires - Poids lourds - Tracteurs agricoles
Moteurs à explosion et électriques

Téléphone 18 — Place de l'Eglise — Adresse Télégraphique BUES autos, SISTERON

AGENCE DES AUTOMOBILES

RENAULT

Pour chacun, le modèle de grande marque qui convient à ses besoins et à son budget.

les 6 CV.

Chassis nu industriel . . .	13 600 frs.
Carrosserie Commerciale, 400 kg. .	17.600 «
Conduite Intérieure, 4 places . .	19.900 «
Conduite Intérieure, 4 places, *Luxe*	21.500 «

Une gamme complète :
6 cv. — 8 cv. — 10 cv. — 15 cv. — etc.. etc... jusqu'au Camion 7 tonnes 1|2 primé par le *Ministère de la Guerre*.

LES SIX CYLINDRES MONASIX ET VIVASIX

RENAULT

MODÈLES 1929 LIVRÉS DÈS MAINTENANT

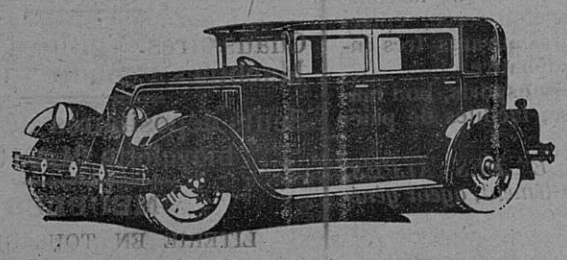

Les MONASIX et VIVASIX RENAULT 6 cylindres sont les voitures de tourisme qui répondent le mieux aux exigences du jour.

Leurs démarrages francs, leurs reprises nerveuses, leur souplesse de marche, leur douceur de direction, leur freinage inégalé grâce à leur servo-moteur de freinage, leur confort parfait, leur ont valu la faveur marquée des automobilistes avertis.

PRIX DES MODÈLES	MONASIX	VIVASIX
Torpedo	25.500 Fr.	35.500 Fr.
Conduite Intérieure	26.500 -	36.800 -
Berline	----------	36.800 -
Conduite Intérieure 7 places	----------	39.800 -

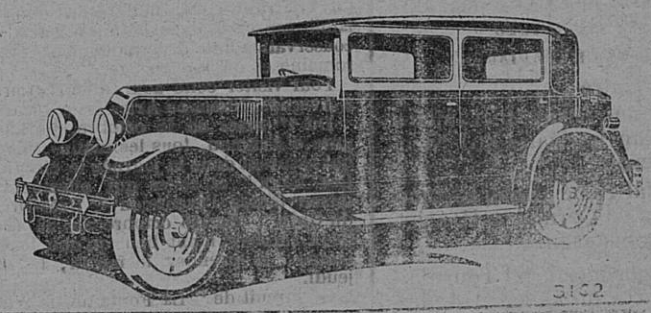

RENAULT, 53, Champs-Élysées - PARIS, et BILLANCOURT (Seine)

RENAULT-BILLANCOURT (Seine)

NOTA

Nous informons nos clients, propriétaires de voitures CITROEN, que notre atelier moderne avec son outillage perfectionné, demeure à leur entière disposition pour effectuer toute réparation aux meilleurs prix.

Parmi nos approvisionnements en *pièces de rechange*, pour les diverses marques d'autos possédées par nos nombreux clients, celui de CITROEN, que nous continuerons à conserver avec son assortiment complet, permettra toujours l'échange rapide de toutes pièces défectueuses.

Le gérant

Vu pour la légalisation de la signature ci-contre. Le Maire.

© VILLE DE SISTERON