41e Année - N° 3108. Le No 0,25 c. Paraît le Samedi 19 Mai 1929.

SISTERON-JOURNAL

REPUBLICAIN DE GAUCHE

Politique, Littéraire, Commercial et d'Annonces Judiciaires

ABONNEMENTS
PAYABLES D'AVANCE
DOUZE francs par an
ETRANGER port en sus

ADMINISTRATION ET RÉDACTION, 25, Rue Droite, 25, SISTERON
R. C. Sisteron No 117. C.-C. Chèque Postal Marseille 156.36
Fondateur : A TURIN — Directeur-gérant : M.-PASCAL LIEUTIER
LES MANUSCRITS NON INSÉRÉS NE SERONT PAS RENDUS
On s'abonne dans tous les Bureaux de Poste

ANNONCES
Judiciaires (la ligne).....1,25
Réclames (la ligne).....1,00
Commerciales (la ligne).....1,00
Pour les grandes annonces et les annonces répétées en traite de gre à gré

LA LUMIERE
sur le Scrutin
DU 12 MAI

Les résultats du scrutin de dimanche dernier ont causé dans le public peu au courant des marchandages électoraux une véritable surprise en même temps qu'un profond désappointement.

Pour éclairer ceux de nos compatriotes non habitués aux dessous des cartes, il est bon que nous projettions la lumière sur les tractations louches qui ont replacé au pouvoir 20 membres sur 23 de la municipalité sortante.

En élisant dès le 1e tour à la majorité absolue les citoyens Galici, Bertin et le Dr Robert, les Sisteronnais en même temps qu'ils remerciaient notre Conseiller Général de sa vigoureuse campagne en faveur de l'Usine entendaient signifier au Ministre qu'ils exigeraient l'execution des engagements pris par la S. F. M. D.

A partir de ce moment il était certain que la liste Galici passerait toute entière au second tour. L'opinion de la population était sur ce point unanime. A telle enseigne que MM Paret et Turcan avaient, dès lundi matin, déclaré forfait et décidé de ne pas se représenter devant les électeurs.

Et leur opinion persista jusqu'au mercredi. Ce jour-là, le millionnaire Baron, candidat aux élections sénatoriales vint s'entretenir longuement avec les Communistes : *à l'issue de cet entretien la liste Paret était de nouveau sur les rangs !*

Nos lecteurs devinent ce qui s'était passé !

Maintien des communistes ? Comédie !

Réunion des communistes pour expliquer leur maintien ? Comédie encore !

Et le soir du scrutin les voix du parti du désordre tombaient de 120 à 46 soit **74** voix en moins. Ces voix avec un ensemble touchant, se portaient sur les véritables défenseurs de la puissante société concessionnaire !

Une fois encore, fidèles à la tradition, les communistes s'étaient mis à la remorque de la Finance.

Quelle fut la contre partie de ce scandaleux marchandage ? Mystère !

Mais les voix de Moscou auraient été insuffisantes pour assurer l'élection de toute la liste et il fallait à tout prix conquérir la majorité à l'Hôtel-de-Ville pour pouvoir décharger la Société des F M.D. de son obligation de construire l'Usine de Sisteron. Cette dernière l'avait fort bien compris. Alors elle fit appel à tous ses salariés partis depuis plusieurs années et qu'une municipalité prévoyante avait conservées fort à propos sur les listes électorales.

Directeurs, ingénieurs, manœuvres tout le monde sur le pont ! Tel était le mot d'ordre ! Il en vint de l'Isère ! Il en vint des Alpes-Maritimes ! Il en vint de l'Ariège, des Pyrénées Orientales ! Des quatre coins de la France.

Et les Sisteronnais stupéfaits voyaient arriver ces hommes qui n'avaient plus depuis fort longtemps d'intérêts dans la région et dont on avait presque perdu le souvenir.

Nos concitoyens se dirent alors que puisque l'opulente S F.M.D. faisait donner la garde pour permettre au consortium Paret-Turcan de conserver la Mairie c'est qu'elle avait sans aucun doute intérêt à « garder les mêmes ».

Et cela aurait pu soulever contre les protégés de la Société la masse des vrais Sisteronnais ! Aussi, prévoyante, la Société qui avait amené ses renforts dans l'après-midi leur donna-t elle l'ordre de se terrer et ce n'est que vers 18 h., quelques minutes avant la fermeture du scrutin que ces *hommes libres* allèrent remplir leur devoir de citoyen. Aussi la liste Paret-Turcan conservait-elle tout le bénéfice de l'opération et en évitait tout le danger.

Enfin quelques voix acquises par fraude, par pression et par manœuvres déloyales assurèrent le succès total auquel personne, pas même les bénéficiaires, n'osaient croire 48 heures avant.

La conclusion de cette journée électorale c'est que la Société des Forces Motrices de la Durance ayant un intérêt primordial à la réussite de la liste Paret-Turcan a fait tout ce qui était en son pouvoir pour en assurer le succès. Et quand on examine froidement cette lutte désespérée qu'elle a soutenue on est bien obligé de penser que la Société se voyait, si la liste Galici était élue, dans l'obligation de construire l'Usine. Elle a donc voulu *à tout prix* battre cette liste !

Et dire que ces gens là nous accusaient d'avoir touché l' 'or corrupteur" du banquier Jacques Stern ! N'est-il pas exact que la première poule qui chante est celle qui a fait l'œuf ?

Notre liste est battue !

C'est tant pis pour Sisteron car la municipalité portée au pouvoir par la coalition de la S.F.M.D. et du Parti Communiste est devenue la prisonnière de ces deux groupements. C'est chez eux que désormais elle sera tenue de prendre le mot d'ordre.

Cela nous promet une belle administration ! Si c'est cela que vous désirez chers compatriotes, vous êtes servis à souhait !

Résultats
des
Elections Municipales des 5 et 12 Mai 1929

Liste Républicaine à majorité socialiste et de défense des Intérêts Sisteronnais

	1· tour	2me· tour
Bernard Henri	387 v.	387 v.
Bertin Ernest	412 v.	ELU.
Bontoux Joseph	367	379
Borrelly Louis	379	391
Burle Séraphin	381	385
Couton Joseph	385	387
Colombon Paul	366	369
Colombon Albert	350	364
Eysseric Gaston	330	346
Figuiére Charles	372	378
Figuière Désiré	362	367
Galici Emile	418	ELU.
Imbert Florentin	354	375
Javel Gaston	335	352
Julien Antonin	387	383
Latil Henri	360	373
Lieutier Constant	362	358
Marcien Désiré	346	366
Michel Paul	375	373
Richaud Elie	368	370
Robert Raoul	412	ELU.
Robion Augustin	361	370
Roubaud Louis	379	374

Liste Radicale-Socialiste et Socialiste

	1· tour	2me· tour
Paret Emile	404 v.	494 élu
Turcan Joseph	383	459 »
Blanc Joseph	357	455 »
André Auguste	341	449 »
Brochier Emile	326	430 »
Blanc Félix	338	434 »
Bertrand Justin	337	441 »
Bontoux Ernest	338	444 »
Doussoulin P.	315	retiré
Jean Edouard	319	retiré
Julien Auguste	360	445 »
Lagarde Désiré	388	473 »
Laugier B.	365	456 »
Lieutier Frédéric	345	438 »
Lieutier Marcel	351	449 »
Louis Paul	285	retiré
Meysson Louis	337	443 »
Moyne Célestin	360	448 »
Peignon Martial	358	452 »
Revest Louis	394	473 »
Rolland Justin	371	464 »
Silvy Emile	352	445 »
Turcan Louis	382	472 »

Liste du Parti Communiste

	1· tour	2e tour
Chaix Maurice	222	107 v.
Laugier Pierre	101	38
Latil Emile	96	35
Turcan Elie	119	45
Turcan Ferdinand	95	38
Vignet Victor	91	36
Divers : Gallissian	124	24

L'Eloquence des chiffres

Premier tour

Liste Galici	Liste Paret	Liste Chaix
moyennes :		
371	352	120

Deuxième tour de scrutin

Liste Galici	Liste Paret	Liste Chaix
moyennes :		
372	453	46

Au 2e tour la liste Paret a gagné 101 voix sur le 1E tour.

Au 2e tour la liste communiste a perdu 74 voix sur le premier tour.

Si aux 74 voix communistes on ajoute les 27 serviteurs de tout ordre, venus d'un peu partout que tout le monde a vu et connait on arrive évidemment aux 101 voix gagnées par la liste Paret.

Sisteronnais, tirez la conclusion !

* * *

Remerciements de la liste Galici

Chers Compatriotes,

Aux 418 citoyens libres et indépendants qui nous ont accordé leur confiance nous adressons nos remerciements les plus sincères et les plus émus.

Vous aviez compris que voter pour nous c'était assurer le relèvement et la prospérité de notre Cité.

Vos efforts et votre dévouement se sont heurtés à la coalition frauduleuse de la Grande Industrie et du parti de désordre : les Communistes.

Néanmoins, soyez sans inquiétude car avant la conclusion de ce pacte scandaleux vous aviez envoyé siéger à l'Hôtel-de-Ville nos camarades Galici, Bertin et Docteur Robert, dont vous avez su apprécier le zèle et le dévouement à la cause publique.

Leur présence au sein du Conseil municipal nouveau vous est une garantie que la gabegie et le favoritisme éhonté qui avaient été la règle de l'ancienne municipalité seront à jamais abolis.

Du fond du cœur encore une fois merci.

Vive la République laïque, démocratique et Sociale !

Vive la Ville de Sisteron !

(La liste Républicaine à majorité Socialiste et de Défense des Intérêts Sisteronnais.)

(Nous regrettons de ne pouvoir publier les remerciements de la liste Paret-Turcan, le service de la mairie n'ayant pas jugé à propos de nous les communiquer contrairement à l'habitude.)

RUBRIQUE DU COMBATTANT

Congrès de la Fédération Départementale des Anciens Combattants des Basses-Alpes

Appel aux anciens Combattants

Le premier congrès annuel de la Fédération Bas-Alpine aura lieu, le 2 juin prochain, à Manosque, à 9 heures du matin dans la salle des Variétés, sous la Présidence d'honneur et effective de Monsieur le Préfet.

Ont été invités et ont promis d'y assister : M. le Maire de Manosque, MM. les Parlementaires des Basses-Alpes ; M. le Président du Conseil général ; M. le Président de la Fédération Bas-Alpine des Mutilés et Eprouvés de la guerre ; M. le Secrétaire de l'Office Départemental des Basses-Alpes.

Des vœux très importants y seront discutés.

Conférence de M. Arnaud, président général de l'U. M. A. C. de l'Isère qui traitera surtout, la Retraite Nationale du Combattant.

Afin de couper court à une légende, émise peut-être sans malice, nous devons faire connaître que la Retraite Nationale que nous demandons pour tous les A. C. possesseurs de la carte ne peut influer en rien sur les autres pensions, à quel titre que ce soit, et que l'obtention de notre Retraite ne doit entrainer la suppression de ce qui est déjà acquis.

Très important. -- Ne seront admis au Congrès, que les A. C., mutilés ou non, possesseurs de leur carte, à défaut de celle-ci, du certificat provisoire ou de la carte de membre d'un groupement A. C.

En conséquence, il est un devoir impérieux qui incombe aux A. C., c'est de sortir de l'indifférence dans laquelle ils sont restés plongés jusqu'à ce jour, afin de faire cause avec tous nos frères de misère, et les aider à faire aboutir nos justes revendications. Ainsi que là haut, ils répondaient 'présent' à l'appel, qu'ils en fassent de même aujourd'hui en se faisant inscrire au groupement le plus rapproché de leur résidence.

De par ce fait, ils affirmeront une fois de plus la solidarité qui jusqu'au bout unissait tous les poilus sans distinction de caste.

BANQUET. — Après la clôture du Congrès aura lieu un banquet fraternel a midi et demie à l'hôtel de Versailles, et dont le prix est fixé à 28 francs.

Les ex-poilus désirant y participer, doivent se faire inscrire et en verser le montant soit au Président, soit au Trésorier de leur groupe respectif avant le 20 mai, dernier délai ; passé cette date aucune inscription ne sera plus reçue. Debout les A. C., haut les cœurs, tous au Congrès de Manosque.

Le Secrétaire, F. RAINERI. *Le président de la F.D.* R. ROUX,

P. S. — Les adhésions au banquet sont reçues chez M. Lieutier, imprimeur président de l'Association des A. C. de la région Sisteronnaise.

* * *

Congrès de la Fédération Départementale Bas-Alpine des Mutilés et Eprouvés de la guerre

Comme les années précédentes les

© VILLE DE SISTERON

mutilés, réformés, veuves, ascendants, orphelins de la guerre, du département, groupés en très grande majorité dans des Associations locales, elles-mêmes affiliées à la Fédération départementale, tiendront leur Congrès annuel, le dimanche 16 juin prochain à Digne.

Des détails sur l'organisation du Congrès seront ultérieurement donnés et d'ailleurs tous les sociétaires recevront par les soins de leur groupement respectif, une invitation-programme.

Mais dés aujourd'hui, le Conseil d'administration de la Fédération Bas-Alpine, adresse le plus pressant appel à ses sociétaires comme à toutes les victimes de la guerre. Les adhésions seront reçues par les présidents des associations locales des mutilés.

Le Conseil de la Fédération Bas-Alpine.

Chronique Locale et Régionale

SISTERON

FÊTE DE PENTECOTE

— Programme —

Samedi 18 mai. Tenue de l'important marché de la Pentecote. — *A 21 heures.* — Rue de Provence : Concert par la société musicale " Les Touristes des Alpes ".

Dimanche 19 mai. — Au réveil : Salves d'Artillerie. — *A 14 heures.* Fête sportive sous la direction du Sisteron-Vélo : avenue de la gare, Grande Course régionale de bicyclettes, 3 fois le circuit Sisteron-Volonne dotée de 5 prix : 400 - 250 - 200 - 100 et 50 francs. Entré 3 francs par coureur. Les engagements sont reçus chez M. Arnaud, cycle, à Sisteron, Rue Droite. Courses pédestres pour jeunes gens au dessous de 15 ans, 50 francs de prix. *A 15 h. 30.* Réception de la Société Musicale de Serres, *A 17 h.* Cours Paul Arène, Grand festival musical par la Société de Serres et Les Touristes des Alpes. *A 21 h. 30.* Pré de foire, Brillants feux d'artifice. *A 22 h. 30.* Place de la Mairie, Bal à grand orchestre.

Lundi 20 mai — A 10 h. et 14 h. sur le terrain de la 2ème maisonnette et sous la direction du Sisteron-Vélo : Grand Tournoi de Sixte avec le concours des meilleures équipes de la région. *A 22 h.* Bal public à grand orchestre.

Mardi 21 mai. — A 8 h. du matin, Cours Melchior Donnet, ouverture du grand Concours de Boules placé sous la direction du Bouling-Club Sisteronnais. 1er prix 400 frs. et la moitié des entrèes, 2e prix 200 frs et l'autre moitié des entrées. Les entrées sont fixées à 15 frs. par équipe de 3 joueurs.

Pendant foute la durée des Fêtes sur le cours du collège, grande fête foraine avec nombreuses attractions.

* * *

Dans le programme de la fête sportive il a été omis une Course de Bicyclettes, réservée aux jeunes espoirs sisteronnais, dotée de 250 francs de prix, sur le parcours Sisteron-Volonne-Sisteron.

1s prix 110 frs. 2e 75 frs. 3e une lanterne acetylène, valeur 40 frs. 4 25 fr.

Départ à la Rue de Provence à 5 h.

Lendemain d'élection. — La lutte est terminée. Elle avait pris les derniers jours de la campagne une allure de part et d'autre, d'une vivacité telle que rien ne semblait pouvoir l'arrêter, mais le résultat du scrutin de dimanche au soir faisait tomber toutes les espérances et tous les espoirs de ceux qui depuis deux ans combattaient pour l'édification de l'usine et la prospérité de Sisteron. La majorité des électeurs ne l'a pas voulu ainsi, ceux-ci ont voté contre la prospérité de leur pays. Souhaitons qu'ils n'aient pas à le regretter un jour.

Demain a lieu l'élection du maire ; les trois élus de la liste Galici y seront. Nous ne pouvons dire qui, de M. Paret ou de M. Turcan sera le nouveau maire de Sisteron pour une période de six années ; nous espérons et souhaitons même que le premier devoir de la nouvelle municipalité sera de ramener le calme chez les citoyens et dans le pays en faisant cesser la division qui existe parmi nous tous séparés que nous sommes sur une question locale dont les électeurs ont été les juges.

La nouvelle **CITROEN**, 10 CV C 4, dont on dit tant de bien possède tous les avantages de la voiture parfaite.

Suspension, reprises d'accélération, vitesse.

L'économie qu'elle procure en frais d'impôts, assurances, faible consommation d'essence, d'huile, et frais d'entretien très réduit. La classe au premier rang des voitures utilitaires. Demandez à l'essayer à l'agent :

Francis JOURDAN, avenue de la gare, Sisteron

qui se fera un plaisir de vous piloter a l'allure qui vous plaira et sur la route que vous choisirez.

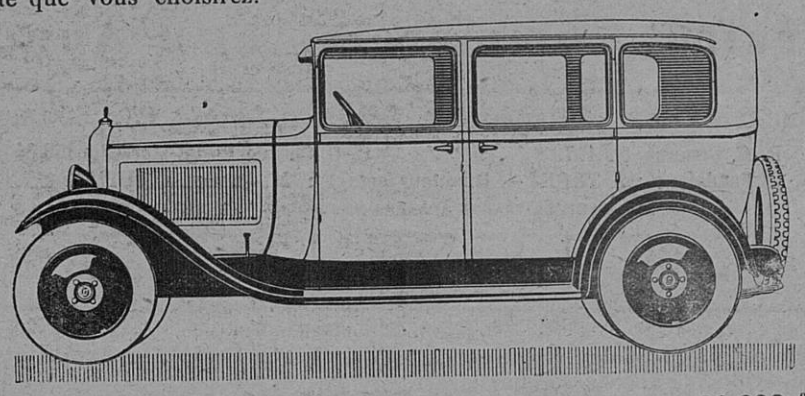

Camionnette, 500 kg charge utile . . .	20.600 frs
Chassis, 1000 kg charge utile . . .	18.890 -
Conduite Intérieure luxe, 4 places très confortables .	25.600 -
Berline 4 places, grand luxe . . .	25.600 -

Vente à crédit en 12 et 18 mensualités.

Musique. — A l'occasion de la fête patronale, l'excellente musique la *Lyre Serroise* de Serres a choisi notre ville comme but de sortie Cette société viendra dimanche réhausser par sa présence le festival musical qui aura lieu à 17 h. sur le cours Paul Arène Elle arrivera à 3 h. 45 et sera reçue à la descente du train par *Les Touristes des Alpes* de Sisteron

Le public assistera donc a un grand concert musical donné par ces deux sociétés que de bonnes relations ont permis d'ajouter au programme de la fête. Le public viendra sûrement nombreux à cette manifestation musicale.

Au nom des *Touristes des Alpes*, nous souhaitons la bienvenue à la *Lyre Serroise.*

AVIS. — M. RICHAUD Léon, coiffeur, informe le public qu'il vient d'ouvrir le salon de coiffure de M. Ayasse, place de l'hôtel de ville

Casino-Théâtre. Lundi 21 mai, l'excellente troupe Remelly de passage dans notre ville donnera sur la scène du Casino une représentation de *La Fille du Régiment*, opéra-comique de Donizetti en 2 actes et 3 tableaux, avec le concours des principaux artistes tels que Mlle Bert, du Trianon Lyrique. MM. Jourdan et Bérémond des principales scènes de Province. L'excellence de la troupe, la beauté du chef-d'œuvre du maître Italien font de cette représentation une soirée de gala à laquelle le public Sisteronnais voudra assister si nous ajoutons qu'un orchestre symphonique accompagnera les artistes.

La soirée se terminera par un gros succès de fou rire *L'Hynoptiseur malgré lui*, de Théo Jourdan.

La location est ouverte.

Casino-Bal. — *Ce soir samedi après le concert des Touristes des Alpes* **grand bal** *par le Printania Jazz.*

Qui la Colombe aura
Dans l'année se mariera.

LE COLOMBIER

Traditionnel gâteau de la Pentecôte sera vendu avec sa bande de garantie des Syndicats, seuls détenteurs aux confiseries **Gibert et Brouchon.**

VARIETES - CINEMA

En raison des fêtes de Sisteron les représentations cinématographiques de cette semaine sont suspendues.

Samedi soir, après le concert des Touristes des Alpes GRAND BAL avec Jazz,

La semaine prochaine représentation de gala avec un des meilleurs films de la saison :

Le Maître du Bord
grand drame

En intermède sur la scène, le chanteur comique **Certy** des principaux concerts parisiens.

La PAPETERIE du VALDOR cherche :

Un mécanicien ajusteur.
Un jeune homme aide à la machine.

Ecrire ou s'adresser à l'Usine.

ŒUFS FRAIS GARANTIS

portant la date du jour de ponte

VIGNET VICTOR

aviculteur à St-Pierre-le-Bas, route de Salignac à 1900 mètres du Pont de la Baume.

ATTENTION !

C'est au numéro 21, Rue Droite, en face la Belle Jardinière qu'est transféré le Dépôt de la Teinturerie Niçoise.

Mme MARGAILLAN, dépositaire.

Etat - Civil

du 10 au 17 mai 1929

NAISSANCES

Georges Jean Paul Fournier, Rue Droite.

PUBLICATIONS DE MARIAGES

entre : Denis Aimé Joseph Michel, négociant à Sisteron et Angèle Marie Julie Latil, s. p. à Sisteron.

MARIAGES

Kléber Franklin Coustier, meunier à Sisteron, et Suzanne Germaine Roujou, s. p. à Sisteron.

DÉCÈS

Néant.

Le papier ver-à-soie est en vente à l'imprimerie-librairie **Lieutier.**

Un remède bon marché

Asthmatiques qui souffrez toujours, essayez la poudre Louis Legras dont l'efficacité est attestée par des milliers de malades reconnaissants. Cette merveilleuse poudre calme en moins d'une minute les plus violents accès d'asthme de catarrhe, d'emphysème, d'essoufflement, de toux de vieilles bronchites. Son prix est à la portée des bourses les plus modestes.

Une boîte est expédiée contre mandat de 4 fr. 50 (impôt compris) adressé à Louis Legras, 1, Boulevard Henri-IV, à Paris.

CABINET DENTAIRE

E. CASAGRANDE

10 — Place de l'Horloge — 10
SISTERON — (Basses-Alpes)
Le jeudi, cabinet ouvert à Saint-Auban

A LOUER

VILLA MEUBLÉE

Cinq pièces, bien exposée, 2 kilomètres de la ville de Sisteron. Facilités de communication. — S'adresser au bureau du journal.

Les cafés, F. LATIL, en boite, sont en vente à Sisteron chez M. Paul Latil, épicier, route de Noyers.

- Cabinet Dentaire -

A. SILVY
CHIRURGIEN - DENTISTE
Le Jeudi et le Vendredi.
2, *Rue Paul Arène* — SISTERON.

GRANDS MAGASINS MODERNES AUX DAMES DE FRANCE

78, Boulevard Gassendi -:- DIGNE

Chaussures. Voitures d'enfants
Machines à coudre - Chauffage

Seuls dépositaires de la bicyclette "LA RAFALE"

MEUBLES
LITERIE EN TOUS GENRES

VENTE AU COMPTANT OU AVEC FACILITES DE PAIEMENTS

Représentants Régi naux :
Mme IMBERT, rue Saunerie, SISTERON,
Mlle TRUCHET, rue de l'Eglise, LARAGNE.
Téléphone N° 48 — Chéq, postal 61 72

BANQUE DES ALPES

société anonyme au capital de 5 millons
Ancienne Banque
(CHABRAND et P. CAILLAT)

Siège Social à Gap, Rue Carnot

Agences ouvertes tous les jours : **Embrun. Laragne. Saint-Bonnet. Sisteron. Briançon** (Ste Catherine) **Veynes**

BUREAUX AUXILIAIRES : GUILLESTRE (Lundi) SERRES (Samedi) La MOTTE-du-CAIRE LUS-la-CROIX-HAUTE L'ARGENTIERE (samedi) BRIANÇON-VILLE

Comptes-Courants Commerciaux
Dépôts de fonds avec intérêts
Encaissements d'effets de Commerce
Achat et Vente de Monnaies Etrangères
Opérations de Bourse
Paiement de Coupons
Location de Coffres-forts

A LOUER à Saint-Barthélémy, **FERME**, quartier de l'Adrech. *S'adresser à* **M. BEC**, *chaussures, à Sisteron.*

HERNIE

JE SUIS GUÉRI. — C'est l'affirmation de toutes les personnes atteintes de hernies qui ont porté le nouvel appareil sans ressort de **M. GLASER** le Grand Spécialiste de PARIS, 44, Bd SÉBASTOPOL. En adoptant ces nouveaux appareils, dont l'action **bienfaisante** se réalise **sans gêne**, sans **souffrances** ni **interruption** de travail, les **hernies** les plus **volumineuses** et les plus **rebelles** diminuent instantanément de volume et disparaissent peu à peu **complètement.**

Devant de tels résultats garantis toujours par écrit, tous ceux atteints de hernie doivent s'adresser sans retard à M **GLASER** qui leur fera gratuitement l'essai de ses appareils de 9 à 4 h. à

Les MES, 31 Mai, Hôtel Barras,
DIGNE, samedi 1er Juin, Hôtel Boyer-Mistre.
ORAISON, 2 Juin, Hôtel Nègre.
FORCALQUIER 3 Juin de 9 h. à 3 h. Hôtel des Voyageurs.
SISTERON, lundi 10 Juin, Hôtel des Acacias.
MANOSQUE, 11 Juin, Hôtel Pascal.

Articles de pêche en vente à la librairie-imprimerie Lieutier.

© VILLE DE SISTERON

GARAGE MODERNE

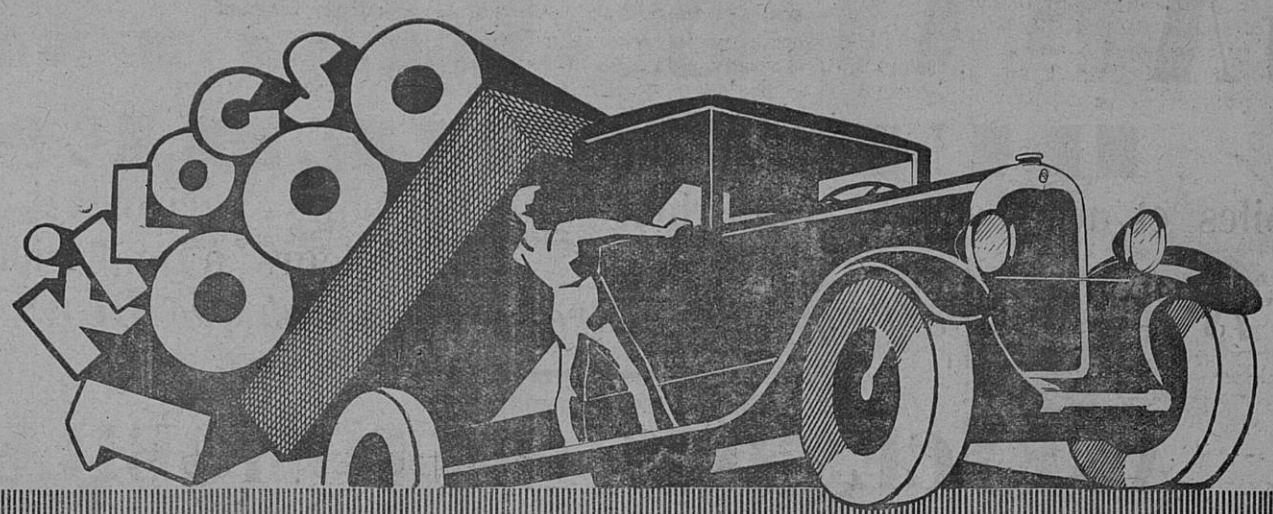

Au salon de l'Automobile - véhicules utilitaires - 15.25 novembre

LA 10 CV CITROËN C4

CHARGE UTILE

UNE TONNE

Spécialement construite pour le transport rapide de chargements pouvant atteindre 1.000 kgs, la 10 CV CITROËN C4 1 tonne possède, grâce à sa large voie (1m42), des carrosseries vastes, aptes à recevoir les marchandises les plus encombrantes.

Son moteur puissant (4 cyl. 72×100) entraine allégrement la voiture, dans les côtes les plus rudes et sur les chemins les plus mauvais. Sa robustesse à toute épreuve, sa faible consommation en font indiscutablement le mode de transport "poids lourd" le plus économique.

Tous nos modèles sont vendus à crédit en 12 ou 18 mensualités

Demander le tarif complet à l'usine ou à ses 5.000 agents

Société Anonyme André CITROËN, 143, quai de Javel - Paris (XVe)

— Francis JOURDAN — Avenue de la Gare — SISTERON —

DRAPERIES - TISSUS - NOUVEAUTES ET LAINAGES

P. HONORÉ, ancienne maison Ravoux, place du marché, 21

Confections pour hommes, dames et enfants. -:- Lingerie, Bonneterie, chapeaux, etc. -:- Articles de mariage et de 1re communion. Maison de confiance vendant meilr marché à qualité égale

---

Location d'Automobiles

Voitures fermées et confortables

TAXIS ALIBERT

Rue de Provence -- à côte du casino

Téléphone 80. SISTERON.

Voici pour quel prix, vous pouvez avoir votre Peugeot

MOTOS

P. 102	2 HP.	2 temps.	2 vitesses.	chaines-chaines	2.500 frs
P. 109	-	4 -	3 -	pneus confort	3 350 -
P. 110	3 -	4 -	3 -	-	3.750 -
P. 108	3 -	4 -	3 -	-	4.500 -
P. 107	4 -	4 -	3 -	-	5 700 -
P. 105	4 -	4 -	3 -	-	5.950 -

CYCLES

Homme route	480 frs.	Touriste	565 frs.
Course	560 frs.	Tour de France	625 frs
Dame	495 frs.	Touriste	595 frs.

Enfant à partir de 295 frs. Confort prix sur demande

OCCASIONS

Motos 175 cm3, 2 vitesses, Terrot, Peugeot. à 1.600 fr.
Vélos hommes et dames à 150 et 100 frs.

chez **CHARLES FÉRAUD** (à côté de la Poste)

Agence des plus grandes marques : *Peugeot, Alcyon, Magnat-Debon, Monet et Goyon, Motoconfort.*

1.000 PHONOS GRATUITS

de la grande marque française **Lutétia**
Modèle 1929
munis des plus récents perfectionnements

DONNÉS

à titre de propagande

aux premières personnes qui répondront exactement aux questions ci-dessous et se conformeront à nos conditions

Reconstituer les 3 mots dont nous donnons les principales lettres

V — O — E — — E Fleur
A — G — — T Métal
— O M — Ville Capitale

Envoyez votre réponse avec une enveloppe timbrée portant votre adresse aux

Phonographes LUTÉTIA, 53, *Rue Dutot, PARIS (15e)*

195

Location d'Automobiles

C'est toujours la maison

JEAN GALVEZ

qui possède les beaux taxis de Sisteron.

Voitures : 4 et 6 places, dernier confort.

Les plus souples, les plus confortables, avec les prix les plus réduits.

12, Rue de Provence, SISTERON

—o— *TELEPHONE 2.* —o—

ELECTRICITE et MECANIQUE - AUTO -

C. FIASTRE père et fils
mécaniciens-spécialistes
TÉLÉPHONE 80

6, Rue de Provence
SISTERON (Basses-Alpes)
Registre du Commerce Digne 827

—o— **RÉPARATIONS** —o—

Dynamos — Magnétos — Accumulateurs

Equipement électrique de voitures

STOCK ACCUMULATEURS DININ

Fournitures pour autos et T. S. F — Agence RADIOLA

Revision et mise au point de Moteurs — Réparations — Stock Dunlop
Poste de Gonflage — Fouruitures générales — Essence SCHELL — Huile, etc.

BUVEZ L'EAU MINÉRALE

de SAINT-PIERRE-D'ARGENÇON

GARANTIE NATURELLE

Exempte de gazéification artificielle R. C. Gap N° 1468

Pour renseignements, écrire au Directeur de la Source de St-Pierre d'Argençon (H-Alpes)

© VILLE DE SISTERON

GARAGE CENTRAL

BUES FRERES

Automobiles et accessoires - Poids lourds - Tracteurs agricoles
Moteurs à explosion et électriques

Téléphone 18 — Place de l'Eglise — Adresse Télégraphique BUES autos, SISTERON

AGENCE DES AUTOMOBILES

RENAULT

Pour chacun, le modèle de grande marque qui convient à ses besoins et à son budget.

les 6 CV.

Chassis nu industriel	13 600 frs.
Carrosserie Commerciale, 400 kg.	17.600 «
Conduite Intérieure, 4 places	19 900 «
Conduite Intérieure, 4 places, *Luxe*	21.500 «

Une gamme complète :
6 cv. — 8 cv. — 10 cv. — 15 cv. — etc.. etc... jusqu'au Camion 7 tonnes 1|2 primé par le *Ministère de la Guerre.*

LES SIX CYLINDRES

MONASIX ET VIVASIX

RENAULT

MODÈLES 1929 LIVRÉS DÈS MAINTENANT

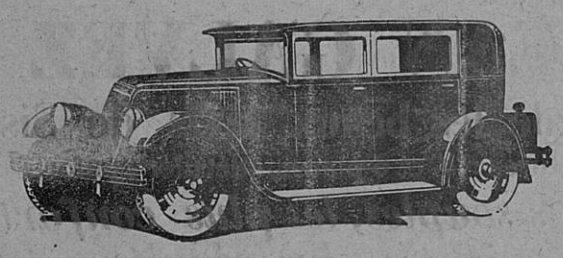

Les MONASIX et VIVASIX RENAULT 6 cylindres sont les voitures de tourisme qui répondent le mieux aux exigences du jour.

Leurs démarrages francs, leurs reprises nerveuses, leur souplesse de marche, leur douceur de direction, leur freinage inégalé grâce à leur servo-moteur de freinage, leur confort parfait, leur ont valu la faveur marquée des automobilistes avertis.

PRIX DES MODÈLES	MONASIX	VIVASIX
Torpedo	25.500 Fr.	35.500 Fr.
Conduite Intérieure	26.500 -	36.800 -
Berline	----------	36.800 -
Conduite Intérieure 7 places	----------	39.800 -

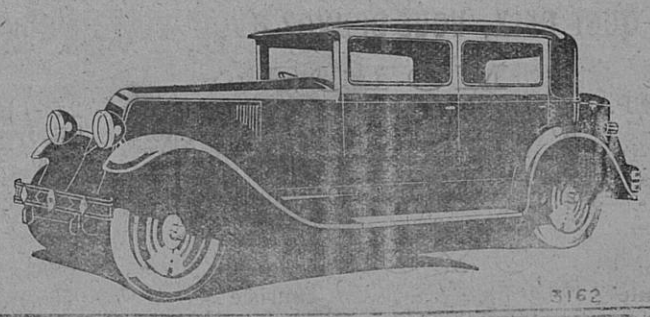

RENAULT, 53, Champs-Élysées - PARIS, et BILLANCOURT (Seine)

3162

RENAULT-BILLANCOURT (Seine)

NOTA

Nous informons nos clients, propriétaires de voitures CITROEN, que notre atelier moderne avec son outillage perfectionné, demeure à leur entière disposition pour effectuer toute réparation aux meilleurs prix.

Parmi nos approvisionnements en *pièces de rechange,* pour les diverses marques d'autos possédées par nos nombreux clients, celui de CITROEN, que nous continuerons à conserver avec son assortiment complet, permettra toujours l'échange rapide de toutes pièces défectueuses.

Le Gérant

Vu pour la légalisation de la signature ci-contre, Le Maire,

© VILLE DE SISTERON