41e Année - N° 3109. Le No 0,25 c. Paraît le Samedi 25 Mai 1929.

SISTERON-JOURNAL

REPUBLICAIN DE GAUCHE

Politique, Littéraire, Commercial et d'Annonces Judiciaires

ABONNEMENTS
PAYABLES D'AVANCE
DOUZE francs par an
ETRANGER port en sus

ADMINISTRATION ET RÉDACTION, 25, Rue Droite, 25, SISTERON
R. C. Sisteron No 117. C.-C. Chèque Postal Marseille 156.36
Fondateur : A TURIN — Directeur-gérant : M.-PASCAL LIEUTIER
LES MANUSCRITS NON INSÉRÉS NE SERONT PAS RENDUS

On s'abonne dans tous les Bureaux de Poste

ANNONCES
Judiciaires (la ligne).....1,25
Réclames (la ligne).....1,00
Commerciales (la ligne).....1,00
Pour les grandes annonces et les annonces répétées on traite de gre à gré

APRES LE SCRUTIN

Quand les filles sont mariées...

Quand les filles sont mariées, les gendres se présentent dit un vieux dicton local ! C'est le cas ou jamais de l'appliquer. En effet depuis dimanche dernier de très nombreux électeurs, très nombreux je puis le dire, sont venus me trouver pour m'exprimer les regrets qu'ils éprouvent de ne pas avoir accordé dès le premier tour à toute la liste Galici-Bertin-Dr. Robert la confiance qu'ils nous ont donnée à tous trois. Nous leur avions cependant ouvert les yeux à tous ! « Voter seulement pour la tête, leur disions-nous, c'est par avance rendre stériles nos efforts en vue d'obtenir l'usine du Pont-de-Buêch. Votez donc tous sans panacher ! » Tous nos amis ne nous ont malheureusement pas suivis !

Laissant parler de petites jalousies, de mesquines inimitiés, des préférences sans fondement, ils ont cru pouvoir faire des ratures, des panachages. Ils le regrettent maintenant ! Ils se rendent compte en effet que le succès de nos adversaires est dû à des manœuvres que l'on rencontre hélas ! trop souvent dans les seconds tours. Les Anglais, gens pratiques, auxquels ces coalitions immorales déplaisent souverainement ont supprimé le second tour. Sont élus au premier tour tous ceux qui ont le plus de voix. C'est aux électeurs a réfléchir dès le premier vote !

Ah ! si nous avions pu prévoir ce qui s'est passé au deuxième tour, me disent beaucoup de Sisteronnais ; si nous avions pu nous douter un seul instant que le parti communiste contrairement à ses affirmations lâcherait ses candidats pour se porter sur la municipalité sortante ; si nous avions pu songer un seul instant que la S. F. M. D. mettrait tant d'acharnement à battre vos amis, nous nous serions dit qu'elle avait sans doute intérêt à agir ainsi et alors nous aurions voté liste complète dès le premier tour. » Trop tard hélas ! mes chers amis ; Vous nous avez fait, en nous appelant à l'Hôtel-de-Ville, beaucoup d'honneur, nous vous en remercions du fond du cœur, mais croyez-vous nous avoir assez donné de force ? Pensez-vous que notre rôle ne sera pas ingrat ? Il est à craindre que nous ne trouvions pas auprès d'une municipalité qui a déjà pris partie sur une question tout le concours que nous aurions eu de la part des vingt citoyens dévoués, probes et désintéressés que nous avions présentés à vos libres suffrages. Que cela nous serve de leçon pour l'avenir.

Quoiqu'il en soit comptez sur le dévouement inlassable de vos trois élus pour obtenir en faveur de la ville de Sisteron l'exécution des contrats librement consentis.

EMILE GALICI
Conseiller municipal de Sisteron.
CONSEILLER GÉNÉRAL DES BASSES-ALPES.

VERS LA DETENTE

La consultation communale est, depuis une quinzaine terminée ; les électeurs ont jugé souverainement, mais pas sans regret ; certains regrettaient déjà à huit jours d'intervalle, maintenant que le calme appaise un peu les esprits, de n'avoir pas donné la majorité dès le premier tour à la liste Galici ; ce sont là des regrets tardifs qu'il vaudrait mieux ne pas exprimer D'autres électeurs, indifférents à la prospérité de Sisteron, sont heureux du résultat du deuxième tour et manifestent leur joie d'une manière très visible. Rions-en de crainte d'en pleurer....

Que les élus du 2me tour ne chantent pas les hosannas : leur victoire est partielle, ils l'ont obtenue avec l'appui de la Société ; ce que tout le monde sait ; Que les vaincus se resaisissent, le découragement n'appartient qu'aux faibles ; ils trouveront dans le travail quotidien la meilleure consolation, la suprême, aux malechances passagères que le corps électoral réserve aux moins favorisés. Il est des échecs qui honorent ceux qui ont tenté la chance.

Gloria victis. gloire aux vaincus, disaient les Romains à ceux qui tombaient sous les coups. Il n'y a pas de honte d'être battu lorsqu'on succombe pour la plus belle des causes : l'intérêt de son pays.

Soyons nous-mêmes et regardons le danger en face, par dessus la politique il y a l'avenir de Sisteron, ce pays — cette grosse bourgade — que nous aimons tant, que nous voulons tous servir d'un même amour parce que nous la voulons parer de ces plus beaux atours : la propreté et l'hygiène.

La politique — *Inde iræ* — a ceci de mauvais : c'est que pendant une période assez longue elle échauffe les têtes, exalte les esprits en les poussant quelquefois aux pires extravagances et aux pires excès. L'électeur qui s'exalte dans un principe et dans une idée ne raisonne plus ; il ne jure que par son candidat qui devient son Dieu et hors de lui pas de salut ; ce n'est alors que lorsque le calme est revenu, que lorsqu'il est dans la plénitude de son « moi » que le même électeur s'aperçoit de l'énormité de ces exentricités, d'un vote émis contrairement à ses intérêts, bien souvent contre sa pensée.

Quant aux affiches de remerciements qui s'étalent sur les façades, elles portent en grosses lettres ces mots : Paix avec nos adversaires ; nous leur tendons la main ? Ah ! que ces paroles sont belles inscrites sur le frontispice d'une mairie toute neuve ; elles brillent d'un éclat sans pareil et enseignent aux hommes que la paix et la fraternité règnent parmi eux ; mais il y a quelquefois loin de la coupe aux lèvres et l'erreur est là.

De part et d'autre il faut savoir oublier et pardonner à ceux qui ont offensé ; la politique n'est qu'un vain mot, au dessus d'elle il y a l'intérêt d'une ville et de toute une population ; c'est vers elles que doivent aller toutes les aspirations et les initiatives des élus ; c'est à elles que les hommes conscients de leurs fonctions doivent donner le meilleur d'eux-mêmes afin que notre Cité, tant déshéritée, prospère dans l'entente et la concorde de ses enfants : comme aussi doit régner l'harmonie parmi ceux qui administrent et ceux investis d'une fonction directoriale par ses compatriotes pour donner à leur petite patrie l'essor nécessaire à sa vitalité et à sa grandeur.

PASCAL LIEUTIER.

En vertu de la loi sur la presse prière d'insérer dans le Sisteron-Journal.

La Lumière sur le scrutin du 12 Mai

Sous ce titre dans le numéro du Sisteron-Journal du 19 Mai il est écrit contre notre parti quelques perfides insinuations qu'il m'a partient au nom de tous mes camarades de Sisteron de rectifier dans l'intérêt de la vérité.

Tout d'abord quel est l'obscur auteur de cet article intitulé *La Lumière*. Il est élémentaire lorsque l'on apporte contre des adversaires des affirmations qui touchent à leur honnêteté d'avoir le courage de signer son papier et de prendre toutes ses responsabilités. Que dit-on dans cet article ? Tout d'abord ceci :

A partir de ce moment il était certain que la liste Galici passerait toute entière au second tour. L'opinion de la population était sur ce point unanime. A telle enseigne que MM. Paret et Turcan avaient, dès lundi matin, déclaré forfait et décidé de ne pas se représenter devant les électeurs.

Et leur opinion persista jusqu'au mercredi. Ce jour-là, le millionnaire Baron, candidat aux élections sénatoriales vint s'entretenir longuement avec les communistes : *à l'issue de cet entretien la liste Paret était de nouveau sur les rangs !*

Et voilà comment on écrit l'histoire. Tout cela est faux et nous mettons au défi le lâche auteur anonyme d'apporter l'ombre d'une preuve de ce qu'il a écrit. Pour l'éditrcation de ceux qui lisent ces lignes, qu'il nous soit permis de rappeler que les affiches annonçant le maintien de la liste Paret-Turcan furent apposées le mardi au soir, ce n'est par conséquent pas après la *fameuse entrevue* de Baron avec les communistes, que ce maintien fut décidé.

Quand a cette entrevue elle ne peut pas avoir eu lieu puisque aucun des camarades responsables du parti n'a vu Baron entre le premier et le deuxième tour de scrutin. Et si pour bâtir cette cette mise en scène d'entrevue les espions de la place ont vu rentrer Baron dans l'établissement du camarade Chaix, ils apprendront que Chaix n'y était pas, et Ch. Baron n'a pu voir que Madame Chaix et un client qui peut prouver quand on voudra que Baron n'a fait que dire bonjour aux présents et est reparti aussitôt. Dire après cela que c'est à la suite de cette entrevue que la liste Paret-Turcan a été maintenue alors que les affiches annonçant ce maintien étaient collées depuis la vieille celà est ce l'on appelle en bon français du bourrage de cranes et celà n'honore pas l'auteur de cet article ni le directeur du Journal qui sans preuves l'a inséré.

Mais ce qu'il y a de plus méchant, c'est la dernière flèche que voici (qu'elle fut la contre partie de ce scandaleux marchandage, mystère). Ce qui veut dire combien les communistes ont touché pour ce marché. Pour que la population toute entière puisse savoir ce que nous avons touché, nous sommons le lâche auteur de cette insinuation venimeuse d'apporter ses preuves dans une réunion publique qu'il pourra donner dans la salle qu'il lui plaira. Nous sommes prêts à montrer le bilan de notre campagne électorale et vous qui n'êtes pas à vendre ni a louer, vous y apporterez le votre et nous verrons à ce moment là quels sont les plus propres.

Nous attendons la preuve et nous sommes prêts. A bon entendeur, salut.

Le secrétariat du Parti, Chaix.

Chronique Locale et Régionale

SISTERON

Concert Eugène Reuchsel.

Au retour de grandes tournées à l'Etranger le célebre pianiste Eugène REUCHSEL donnera un seul concert dans notre ville le 13 Juin, à la salle des Variétés-Cinéma.

Les qualités exceptionnelles de cet artiste ne sont plus à vanter car tous ceux qui s'intéressent au Grand Art savent que Reuchsel est une des gloires actuelles du piano et ont eu l'écho de l'enthousiasme qu'il déchaîna à Paris lors de ses exécutions aux Concerts Colonne, Lamoureux, Pasdeloup et de son récital donné à l'occasion de ses 500 concerts où il fut sept fois bissé, fait unique dans les annales musicales.

Il sera accompagné de la cantatrice Jeanne VALETTE qui doit sa renommée à une voix de cristal et à une diction rarement égalée.

Nous communiquerons prochainement le programme de cette soirée.

Dans l'espoir que nos concitoyens sauront saisir l'occasion d'entendre de si grands artistes, nous leur conseillons par prudence de retenir leur places dés à présent en s'adressant aux Variétés.

Nos Fêtes. — Contrairement à l'habitude nos fêtes ont été favorisées par un temps merveilleux et se sont déroulees normalement dans l'ordre du programme : les bals, les concerts, les courses de bicyclettes, les jeux, les concours de boules ont été particulièrement suivis par un public nombreux et enthousiaste qui mettait à profit ces belles journées ensoleillées.

Les attractions qui étaient très nombreuses et garnissaient le cours du collège faisaient la joie des enfants et même des grandes personnes.

Le numéro le plus sensationnel de la fête a été notamment le festival musical donné par *Les Touristes des Alpes* et *La Lyre Serroise* qui avait eue l'excellente idée de choisir Sisteron comme but d'excursion. Cette phalange artistique est venue raviver les liens de bon voisinage qui les unissaient au

© VILLE DE SISTERON

temps jadis. Reçue à sa descente du train par *Les Touristes* aux sons d'un joyeux allégro, des rafraichissements sont servis au Touring-Hôtel, les deux sociétés firent ensuite le tour de ville en jouant sur le parcours aux applaudissements d'une foule de spectateurs heureux d'une aubaine pareille, puis une aubade est donnée devant l'Hôtel-de-Ville, des rafraichissements sont ensuite offerts aux deux sociétés par la municipalité comme elle leur offrira encore l'apéritif au Casino après le grand concert musical qui a lieu sur le cours Paul Arène. Il est 5 h. 30 tout le public se porte en cet endroit et pendant une bonne heure ce fut une avalanche de flots d'harmonie qui déferla sur ce cours aux applaudissements frénétiques d'une foule enthousiasmée.

Le repas qui succéda au Concert et qui eut lieu au restaurant Ferron fut plein de gaieté. Aimablement invités, M. Izard. chef de musique, M. Lieutier président et M. Paret, vice-président qui déclina l'invitation, tous les convives firent honneur au menu ; au dessert M. Lagarde réclama une minute de silence et pria le président des *Touristes des Alpes* de dire un mot, sans se faire prier M. Lieutier parla naturellement de la musique, de Paul Arène et de Sisteron. Cette improvisation eût l'heur de plaire à tous les convives présents dans la salle car une salve d'applaudissements partit de tous les coins. Pour terminer M. Lieutier ajouta que sauf empêchement imprévu il espérait rendre à la Lyre Serroise, avec les Touristes des Alpes cette visite de bonne camaraderie.

M. Gros, maire de Serres et président de la musique se lève à son tour dit tout le plaisir qu'il éprouve de se trouver au milieu des sociétés liées par tant de souvenirs, des affinités de terroir, de mêmes mœurs, de même langage et le même esprit musical. Ce fut le tour de M. Gros de recueillir les applaudissements de toute l'assistance. L'heure de la séparation arrive et c'est en choquant les verres que l'on boit à la prospérité de *La Lyre Serroise* et des *Touristes des Alpes*.

Mardi avait lieu le concours de boules qui réunissait de nombreux professionnels et qui intéressa vivement le public.

En somme les fêtes de Sisteron ont cette année retrouvé leur célébrité d'autre fois et nous en sommes heureux.

Nécrologie. Lundi à 10 h. 30 avaient lieu, avec le concours de la population Sisteronnaise et des environs, les obsèques du Docteur Joseph Buès âgé de 79 ans, doyen du corps medical Bas-Alpin et titulaire de plusieurs décorations. Le corbillard disparaissait sous les couronnes et derrière venaient les membres de la famille attristés par ce deuil qui les frappe dans leurs plus chères affections.

De nombreux draps mortuaires précédaient le corbillard, nous avons remarqué le drap des anciens combattants de 1870, des Dames de la Croix Rouge, des blessés et mutilés, des employés du P-L-M dont le Docteur Buès avait été longtemps médecin de la Cie, les draps des docteurs et pharmaciens, et celui des amis de la famille.

Le Docteur Buès qui exerça durant sa longue carrière, avait su s'attirer par ses manières affables la sympathie de toute la population, aussi laisse-t-il derrière lui d'unanimes regrets. Il était le père du capitaine Jean Buès, de M. Guillaume Buès, notaire, de MM. Pierre et Maxime Buès industriels et de Mme Ferrant née Catherine Buès.

Selon la volonté du défunt aucun discours ne fut prononcé sur sa tombe.

A toute la famille Buès nous présentons nos sincères condoléances.

Installation de la Municipalité. — Dimanche dernier a eu lieu l'installation de la nouvelle municipalité. Voici le résultat des votes émis :

Maire : M. Emile Paret, 19 voix.
1· adjoint, M. Turcan Joseph, 19 v.
2· — M. Blanc Joseph, 20 v.
Délégués au Bureau de Bienfaisance, MM. Turcan Louis, Peignon Martial
Délégués à l'Hospice, MM. Silvy Emile et Rolland Justin.

Remerciements. — La liquidation des comptes de la Saison d'art alpin s'étant soldée par un excédent, le Président du comité des Fêtes, M. A. Reynaud, l'a réparti entre diverses œuvres de Bienfaisance.

Les " Dames de Charité de Sisteron " ont reçu pour leur part la somme de 250 francs. Elles remercient vivement le Comité des Fêtes et en particulier son actif président, de cette généreuse attention qui leur pérmettra de soulager quelques misères de plus.

La présidente, J. Giraud.

Anciens Combattants.
Les membres de la Commission des Anciens Combattants sont invités à se réunir jeudi prochain à 9 h. à la Mairie. Objet : Congrès de Manosque.

Avis aux Officiers de réserve.
Pour la séance d'instruction qui doit avoir lieu à Digne, le 26 mai 1929 réunion des officiers de réserve des deux sections (Infanterie et Artillerie) à 10 h 30 devant le Lycée

---

Feuille de Muriers A VENDRE.
S'adresser au bureau du Journal.

Union des Commerçants et Industriels Bas-Alpins.
Une importante délégation de Commerçants et Industriels Bas-Alpins, s'est réuni à Digne aux fins de constituer un syndicat chargé de la défense de leurs intérêts corporatifs. Un Comité central provisoire a été formé, auquel seront adjoints les délégués des diverses sections dont les noms suivent :

Section de Digne : MM. Aymes, Gage, Daumas.
Section de Sisteron : MM. Collomb, Michel, Thunin.
Section de Forcalquier : MM. Marrou, Jean, Almaric, Monnier.
Section de Manosque : MM. Lefrou, Mille, Gaubert, Arnaud,
Section de Castellane : MM. Garcin Saurin, Collomb.

Les membres de ce comité ont été chargés de réunir le plus grand nombre d'adhésions et de faire connaître à tous les patentables du département le grand intérêt qu'ils auront de se solidariser pour la défense de leurs intérêts communs si souvent méconnus.

Erreur ne fait pas compte.
Une erreur de 1.000 frs. s'est produite le samedi matin 18 courant au guichet de la poste. Prière à la personne qui s'apercevrait de la chose de vouloir bien la déclarer à la poste de Sisteron. D'avance on l'en remercie.

VARIETES - CINEMA
Samedi et Dimanche
Représentation de Gala.
Un des meilleurs films de l'année
Le maitre du bord
grand drame
Un clou chasse l'autre
Comique
A moi le tutu
Burlesque
En intermède sur la scène, le chanteur comique **Certy** des principaux concerts parisiens.

La Conscription. — Hier les jeunes gens de la classe 1929 subissaient en présence de M. le Sous-Préfet de l'Arrondissement et de nombreux hauts gradés militaires, les opérations du Conseil de révision. Cette occasion a permis aux jeunes conscrits de fêter leur 20 ans dans la joie et de se réunir au tour d'une bonne table, endroit, qui est souvent la solution la plus aimable de toute manifestation.

Aucun accident n'est à signaler et nous félicitons ces futurs poilus de leur bonne tenue.

Médecine pratique

La poudre Louis Legras a une action sédative directe sur le poumon ; ainsi s'expliquent les merveilleux effets de ce remède qui, sans nuire à l'organisme comme tant d'autres, soulage instantanément les plus violents accés d'asthme, l'oppression, le catarrhe, l'essoufflement, la toux rebelle des vieilles bronchites et guérit progressivement.

Une boite est expédiée contre mandat de 4 fr. 50 (impôt compris) adressé à Louis Legras, 1, Boulevard Henri-IV, à Paris.

Etat-Civil

du 17 au 24 mai 1929

NAISSANCES

Yvette Laure Eugénie Brunet, rue de la Mission. — Lucienne Augustine Bois rue de la Mission. Irène Emilie Mercier, cours du collège — Joséphine Lopez, rue Saunerie. — Gabrielle Marcelle Amédée Henry Granet, avenue de la Care. — Gérard Paul Mary Andine. rue Mercerie.

PUBLICATIONS DE MARIAGES

MARIAGES

DÉCÈS

Joseph Jean Honoré Buès, 79 ans rue Deleuze.

Le papier ver-à-soie est en vente à l'imprimerie-librairie **Lieutier.**

ŒUFS FRAIS GARANTIS
portant la date du jour de ponte
VIGNET VICTOR
aviculteur à St-Pierre-le-Bas, route de Salignac à 1900 mètres du Pont de la Baume.

ATTENTION !
C'est au numéro 21, Rue Droite, en face la Belle Jardinière qu'est transféré le Dépôt de la Teinturerie Niçoise.
Mme MARGAILLAN, dépositaire.

CABINET DENTAIRE
E. CASAGRANDE
10 — Place de l'Horloge — 10
SISTERON — (Basses-Alpes)
Le jeudi, cabinet ouvert à Saint-Auban

Articles de pêche en vente à la librairie-imprimerie Lieutier.

A LOUER
VILLA MEUBLÉE
Cinq pièces, bien exposée, 2 kilomètres de la ville de Sisteron. Facilités de communication. — S'adresser au bureau du journal.

- Cabinet Dentaire -
A. SILVY
CHIRURGIEN - DENTISTE
Le Jeudi et le Vendredi.
2, Rue Paul Arène — SISTERON.

A LOUER à Saint-Barthélémy, **FERME**, quartier de l'Adrech. *S'adresser à* **M. BEC**, *chaussures, à Sisteron.*

Les cafés, F. LATIL, en boite, sont en vente à Sisteron chez M. Paul Latil, épicier, route de Noyers.

GRANDS MAGASINS MODERNES
AUX
DAMES DE FRANCE
78, Boulevard Gassendi -:- DIGNE
Chaussures. Voitures d'enfants
Machines à coudre - Chauffage
Seuls dépositaires de la bicyclette "LA RAFALE"
MEUBLES
LITERIE EN TOUS GENRES
VENTE AU COMPTANT OU AVEC FACILITES DE PAIEMENTS
Représentants Régionaux :
Mme IMBERT, rue Saunerie, SISTERON,
Mlle TRUCHET, rue de l'Eglise, LARAGNE.
Téléphone N· 48 — Chéq, postal 61 72

BANQUE DES ALPES
société anonyme au capital de 5 millons
Ancienne Banque
(CHABRAND et P. CAILLAT)
Siège Social à Gap, Rue Carnot
Agences ouvertes tous les jours : Embrun. Laragne. Saint-Bonnet. Sisteron. Briançon (Ste Catherine) Veynes
BUREAUX AUXILIAIRES : GUILLESTRE (Lundi) SERRES (Samedi) La MOTTE-du-CAIRE LUS-la-CROIX-HAUTE L'ARGENTIERE (samedi) BRIANÇON-VILLE
Comptes-Courants Commerciaux
Dépôts de fonds avec intérêts
Encaissements d'effets de Commerce
Achat et Vente de Monnaies Etrangères
Opérations de Bourse
Paiement de Coupons
Location de Coffres-forts

HERNIE
JE SUIS GUÉRI. — C'est l'affirmation de toutes les personnes atteintes de hernies qui ont porté le nouvel appareil sans ressort de **M. GLASER** le Grand Spécialiste de PARIS, 44, Bd SÉBASTOPOL. En adoptant ces nouveaux appareils, dont l'action **bienfaisante** se réalise **sans gêne**, sans **souffrances** ni **interruption** de travail, les **hernies** les plus **volumineuses** et les plus **rebelles** diminuent instantanément de volume et disparaissent peu à peu **complètement.**
Devant de tels résultats garantis toujours par écrit, tous ceux atteints de hernie doivent s'adresser sans retard à M **GLASER** qui leur fera gratuitement l'essai de ses appareils de 9 à 4 h. à
Les MEES, 31 Mai, Hôtel Barras,
DIGNE, samedi 1er Juin, Hôtel Boyer-Mistre.
ORAISON, 2 Juin, Hôtel Nègre.
FORCALQUIER 3 Juin de 9 h. à 3 h. Hôtel des Voyageurs.
SISTERON, lundi 10 Juin, Hôtel des Acacias.
MANOSQUE, 11 Juin, Hôtel Pascal.

En vente à la Librairie LIEUTIER, Sisteron

© VILLE DE SISTERON

La nouvelle **CITROEN**, 10 CV C 4, dont on dit tant de bien possède tous les avantages de la voiture parfaite.

Suspension, reprises d'accélération, vitesse.

L'économie qu'elle procure en frais d'impôts, assurances, faible consommation d'essence, d'huile, et frais d'entretien très réduit. La classe au premier rang des voitures utilitaires. Demandez à l'essayer à l'agent :

Francis JOURDAN, avenue de la gare, Sisteron

qui se fera un plaisir de vous piloter a l'allure qui vous plaira et sur a route que vous choisirez.

LES

USINES CITROEN

tout en poursuivant la fabrication de la 10 CV 4 cylindres, ont présenté au dernier Salon de l'Automobile une 6 cylindres surprenante de perfection et de bon marché. Elles ont mis ainsi à la portée de tous, jusqu'ici réservés aux acheteurs de voitures de prix très élevés, la 10 CV 4 cylindres, type C-4 et la 14 CV 6 cylindres, type C-6, reposant d'une conception nouvelle de l'automobile : le chassis et la carrosserie Tout-Acier, assemblés plus intimement, étudiés dans leurs moindres détails, forment un ensemble parfaitement équilibré. La voiture devenant un tonnel parfaitement équilibre. La voiture de sormais homogène, indéformable, possède une stabilité et une tenue de route inégalables, même aux allures les plus rapides et sur les chemins les plus mauvais. La vole est sensiblement augmentée. Les carrosseries, soignées, sont plus profiles, sont chargées et surbaissées, sans que la hauteur intérieure ait à souffrir. Un nouveau coupe-vent, plus harmonieusement incliné, donne la carrosserie et donne à la voiture une ligne parfaite. Le silence a été obtenu par la suppression complete des vibrations, l'équilibrage de plus en plus rigoureux des organes en mouvement, le réglage des portées et la fixation du moteur au chassis par des cardans caoutchouc.

DEMANDER NOTICES ET CATALOGUES A LA SOCIÉTÉ ANONYME **ANDRE CITROEN** 143, Quai de Javel PARIS OU A L'UN DE SES 5.000 AGENTS EN FRANCE ET A L'ETRANGER

Camionnette, 500 kg charge utile	20.600 frs.
Chassis, 1000 kg charge utile	18.890 -
Conduite Intérieure luxe, 4 places très confortables	25.600 -
Berline 4 places, grand luxe	25.600 -

Vente à crédit en 12 et 18 mensualités.

ELECTRICITE et MECANIQUE
- AUTO -

C. FIASTRE père et fils — **6, Rue de Provence**
mécaniciens-spécialistes — **SISTERON (Basses-Alpes)**
TÉLÉPHONE 80 — Registre du Commerce Digne 827

—o— **RÉPARATIONS** —o—

Dynamos — Magnétos — Accumulateurs

Equipement électrique de voitures

STOCK ACCUMULATEURS DININ

Fournitures pour autos et T. S. F — Agence RADIOLA
Revision et mise au point de Moteurs — Réparations — Stock Dunlop
Poste de Gonflage — Fournitures générales — Essence SCHELL — Huile, etc.

BUVEZ L'EAU MINÉRALE

de SAINT-PIERRE-D'ARGENÇON

GARANTIE NATURELLE

Exempte de gazéification artificielle R. C. Gap N° 1468

Pour renseignements, écrire au Directeur de la Source de St-Pierre d'Argençon (H-Alpes)

Voici pour quel prix, vous pouvez avoir votre Peugeot

MOTOS

P. 102	2 HP.	2 temps.	2 vitesses.	chaines-chaines		2.500 frs
P. 109	-	4 -	3 -	pneus confort		3 350 -
P. 110	3 -	4 -	3 -	-		3 750 -
P. 108	3 -	4 -	3 -	-		4.500 -
P. 107	4 -	4 -	3 -	-		5 700 -
P. 105	4 -	4 -	3 -	-		5.950 -

CYCLES

Homme route	480 frs.	Touriste	565 frs.
Course	560 frs.	Tour de France	625 frs
Dame	495 frs.	Touriste	595 frs.

Enfant à partir de 295 frs. Confort prix sur demande

OCCASIONS

Motos 175 cm3, 2 vitesses, Terrot, Peugeot. à 1.600 fr.
Vélos hommes et dames à 150 et 100 frs.

chez **CHARLES FÉRAUD** (à côté de la Poste)

Agence des plus grandes marques : *Peugeot, Alcyon, Magnat-Debon, Monet et Goyon, Motoconfort.*

Location d'Automobiles

C'est toujours la maison

JEAN GALVEZ

qui possède les beaux taxis de Sisteron.

Voitures : 4 et 6 places, dernier confort.

Les plus souples, les plus confortables, avec les prix les plus réduits.

12, **Rue de Provence, SISTERON**

—o— ***TELEPHONE 2.*** —o—

Location d'Automobiles

Voitures fermées et confortables

TAXIS ALIBERT

Rue de Provence — à côte du casino
Téléphone 80. SISTERON.

le papier ver à soie est en vente à l'imprimerie Pascal Lieutier

© VILLE DE SISTERON

GARAGE CENTRAL

BUES FRERES

Automobiles et accessoires - Poids lourds - Tracteurs agricoles
Moteurs à explosion et électriques

***Téléphone 18 — Place de l'Eglise — Adresse Télégraphique BUES autos,* SISTERON**

AGENCE DES AUTOMOBILES

RENAULT

Pour chacun, le modèle de grande marque qui convient à ses besoins et à son budget.

les 6 CV.

Chassis nu industriel . . .	13.600 frs.
Carrosserie Commerciale, 400 kg. .	17.600 «
Conduite Intérieure, 4 places . .	19.900 «
Conduite Intérieure, 4 places, *Luxe*	21.500 «

Une gamme complète :
6 cv. — 8 cv. — 10 cv. — 15 cv. — etc.. etc... jusqu'au Camion 7 tonnes 1/2 primé par le *Ministère de la Guerre.*

LES SIX CYLINDRES MONASIX ET VIVASIX

RENAULT

MODÈLES 1929 LIVRÉS DÈS MAINTENANT

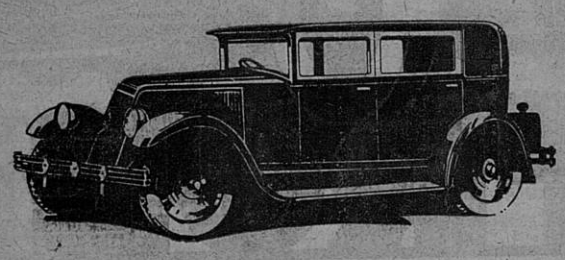

Les MONASIX et VIVASIX RENAULT 6 cylindres sont les voitures de tourisme qui répondent le mieux aux exigences du jour.

Leurs démarrages francs, leurs reprises nerveuses, leur souplesse de marche, leur douceur de direction, leur freinage inégalé grâce à leur servo-moteur de freinage, leur confort parfait, leur ont valu la faveur marquée des automobilistes avertis.

PRIX DES MODÈLES	MONASIX	VIVASIX
Torpedo	25.500 Fr.	35.500 Fr.
Conduite Intérieure	26.500 -	36.800 -
Berline	----------	36.800 -
Conduite Intérieure 7 places	----------	39.800 -

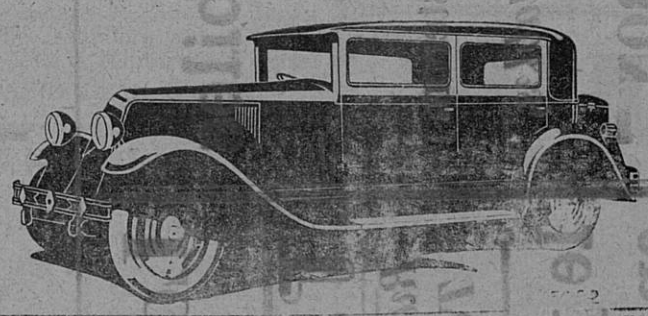

RENAULT, 53, Champs-Élysées - PARIS, et BILLANCOURT (Seine)

RENAULT-BILLANCOURT (Seine)

NOTA

Nous informons nos clients, propriétaires de voitures CITROEN, que notre atelier moderne avec son outillage perfectionné, demeure à leur entière disposition pour effectuer toute réparation aux meilleurs prix.

Parmi nos approvisionnements en *pièces de rechange*, pour les diverses marques d'autos possédées par nos nombreux clients, celui de CITROEN, que nous continuerons à conserver avec son assortiment complet, permettra toujours l'échange rapide de toutes pièces défectueuses.

Le Gérant

Vu pour la légalisation de la signature ci-contre, Le Maire,

© VILLE DE SISTERON