41e Année - N° 3115. Le No 0,25 c. Paraît le Samedi 6 Juillet 1929

SISTERON-JOURNAL

REPUBLICAIN DE GAUCHE

Politique, Littéraire, Commercial et d'Annonces Judiciaires

ABONNEMENTS
PAYABLES D'AVANCE
DOUZE francs par an
ETRANGER port en sus

ADMINISTRATION ET RÉDACTION, 25, Rue Droite, 25, SISTERON
R. C. Sisteron No 117. C.-C. Chèque Postal Marseille 156.36
Fondateur : A TURIN — Directeur-gérant : M.-PASCAL LIEUTIER
LES MANUSCRITS NON INSÉRÉS NE SERONT PAS RENDUS

On s'abonne dans tous les Bureaux de Poste

ANNONCES
Judiciaires (la ligne).....1,25
Réclames (la ligne).....1,00
Commerciales (la ligne).....1,00
Pour les grandes annonces et les annonces répétées on traite de gré à gré

'Andromaque' à la Citadelle

Madame Madeleine DURET

M. Antoine BALPETRE

M. Raoul HENRY

Nos illustrations

Nos lecteurs trouveront ci-contre trois portraits de nos artistes. C'est d'abord Mme Madeleine Duret, du théâtre National de l'Odéon, qui jouera le rôle d'Hermione, grand rôle passionné d'amour, dans ANDROMAQUE. Cette belle tragédienne, enfant de la vallée du Rhône, honneur de la Provence, obtint le 1er prix de tragédie au Conservatoire de Paris. Aussitôt, elle fut engagée à l'Odéon. Triomphatrice des théâtres de plein-air classique, cette belle tragédienne qui a épousé son camarade de l'Odéon, Antoine Balpétré joua l'an dernier la MUSE de LA NUIT D'AOUT. Cette année nous l'acclamerons dans un rôle digne de son talent souverain.

Et voici Antoine Balpétré, de l'Odéon, qui vient d'obtenir de grands succès dans l'année écoulée. C'est lui qui recruta la troupe de l'an dernier. Tragédien puissant maître assuré des grands rôles du théâtre classique français dont il est titulaire au théâtre National de l'Odéon. A. Balpétré vient de donner des interprétations en plein air saisissantes.

Enfin, c'est Raoul Henry, le grand tragédien de l'Odéon, dont les succès ne se comptent plus, le jeune Roi du plein air français. Acclamé au théâtre antique d'Orange, Raoul Henry sera parmi nous le 14 avec sa distinction suprême, sa fougue lyrique, son ardeur magnifique, l'excellence d'un art sans pareil. C'est là une recrue de premier ordre pour le théâtre de la Citadelle.

R. D.

NOS HOTES

Nous avons les meilleures nouvelles de la répétition d'ensemble qui a eu lieu à Paris en vue du spectacle classique de Sisteron.

L'interprétation est de grande classe. Nous reverrons avec une joie déférente et admirative notre grande tragédienne nationale, Mme Jeanne Delvair, sociétaire de la Comédie Française, qui s'est fait mettre en congé pour nous venir. L'illustre sociétaire n'a pas redouté les 1.600 km. de voyage en plein été pour retrouver ses fervents de Sisteron ! Comment la remercier ?

Auprès d'elle nous reverrons M. de Rigoult, de la comédie Française, Mme Madeleine Duret, de l'Odéon et Antoine Balpétré, de l'Odéon.

Et voici des nouveaux. M. Balpétré qui a recruté la troupe, l'a voulue sans égale. Aussi n'a-t-il pas craint même de faire appel à des chefs d'emploi, à de grands artistes pour des rôles secondaires. Avec un merveilleux dévouement artistique, chacun a répondu PRESENT.

Raoul Henry, de l'Odéon, si applaudi au théâtre antique d'Orange, jouera le rôle de Phœnix. Mlle Germaine Laugier, de l'Odéon, qui a joué des rôles de chef d'emploi cet hiver, sera la confidente Céphise. Mlle Mary Francey la confidente Cléone. Et pour le rôle de Pylade, nous aurons un des plus fins, des plus frémissants tragédiens de l'Odéon. M. Raymond Girard que nous retrouverons dans le poète des Nuits de Musset, rôle dont il est titulaire à l'Odéon. M. Raoul Aubry sera régisseur.

Et Voici de la belle musique de Schumann, Chopin, Pierre Mèdan, avec M. Gras, violoncelle soliste des concerts classiques, professeur au conservatoire d'Aix. La figuration sera cette année formidable cavalerie, char grec, etc.. et les jeunes troyennes, et les autels grecs, et les gardes de Pyrrhus.

L'heure du poète nous fera entendre les poètes classiques et romantiques et nos compatriotes poètes, Mistral, Paul Arène, Francis Jammes et Marcel Provence qui ayant été à la peine a droit à être à l'honneur.

Spectacle digne des plus hautes scènes et dont Sisteron ressent le le prix magnifique et le précieux prestige d'Art.

LE GAVOT.

La représentation à la Citadelle d'ANDROMAQUE et de la NUIT d'OCTOBRE aura lieu Dimanche 14 Juillet exactement à 4 h. 40.

Pour l'Art, Pour la Beauté

Nous sommes heureux d'enregistrer le bienveillant accueil qu'a fait l'opinion Sisteronnaise à notre appel à l'union, à cette sorte de " trêve d'Andromaque " nécessaire au plein succès d'une manifestation de grand art et de beauté classique. Sisteron comme Orange, Arles et Vaison connaîtra l'unanimité d'un sentiment public frémissant pour la noble idée de l'art suprême.

Un effort énorme est fait, nous le reconnaissons volontiers par M. A. Balpétré. Une foule correspondante doit venir. Qui ne s'en réjouirait ? Non seulement le commerce local : hôteliers, restaurateur, cafetiers, magasiniers divers, voituriers, mais tous ceux qui savent le prix du prestige moral d'une Cité.

Le plein air classique de la Citadelle de Sisteron, conçu par un poète à l'automne de 1927 est désormais un des hauts lieux spirituels de la Provence. Que tous ceux qui aiment la cause de l'esprit et de l'Art, souverain bien, arbitre suprême, flambeau des cœurs, s'unissent pour aider au succès d'un effort de qualité.

SISTERON-JOURNAL

© VILLE DE SISTERON

LA CLAIRIÈRE

En Canada.

On sait que le brillant lauréat du prix Goncourt pour 1928 passa de nombreuses années au Canada. Les Annales *commencent dans leur numéro du 1er Juillet, — qui est particulièrement attrayant, — la publication de* La Clairière. *Voici un extrait de cette œuvre, dans laquelle Maurice Constantin-Weyer évoque avec un puissant relief l'existence aventureuse qu'il mena au milieu des forêts canadiennes.*

Garder un troupeau de trois ou quaret cents bêtes à cornes n'est pas chose si difficile qu'on pourrait le croire. Le grand secret du métier, c'est de savoir tous les jours où l'on en est.

Chaque soir, quand Martial rentrait les bêtes, je les comptais au passage pour savoir combien il en manquait, et, chaque matin, lorsque Martial les sortait, je les recomptais encore, pour voir si je ne m'étais pas trompé. Mon rôle à moi, le plus délicat, était de chercher les bêtes égarées et de les ramener au troupeau.

L'entrée du corral était étroite, formée de lourdes perches de tremble vert, qu'il suffisait de faire coulisser pour livrer passage aux animaux. Il y avait deux grands poteaux, reliés par une traverse qui dominait cettre entrée C'est la que je m'installais, à neuf pieds du sol, tenant d'une main un bâton, et de l'autre un couteau. Chassées hors du corral par Martial, les bêtes me passaient entre les jambes, une à une. Je cochais mes douzaines. Plus pressés, mes tauraux, - j'en avais trois, sortaient les premiers. Depuis longtemps, toute question de préséance avait été réglée entre eux. C'étaient trois Herefords, dûment inscrits au herd-Book de leur race, et j'en conservais les pedigrees compliqués dans un coffre-fort de la banque. Ils avaient tous trois la superbe robe rouge de leur race, ajustée sur un corps massif, et chacun de leurs mouvements la moirait richement. Ils avaient la tête blanche, les pieds blancs et les cornes longues horizontalement placées. « Le Roi Lear », le doyen de ces magnifiques bêtes, avait définitivement relegué « Ivanhoë » au rang de vassal, après une lutte qui m'avait donné quelques émotions d'ordre financier autant que d'ordre sportif.

Ç'avait été une fort belle bataille, et, dans un cercle de vingt pieds de diamètre l'herbe n'avait pas repoussé l'année suivante. Le plus jeune, qu'une esprit prosaïque avait baptisé du nom de « Dollar », n'avait même pas songé un instant à contester les droits de ses deux ainés. Il avait assez de sagesse pour se contenter des restes, d'ailleurs nombreux qui lui étaient abandonnés par eux.

« Le Roi Lear » était une véritable brute, et, quand il sortait du corral, on avait toujours l'impression qu'il cherchait un ennemi à qui livrer bataille. Il fonçait, tête basse, sur un rival imaginaire, puis, tout décontenancé de n'avoir devant lui qu'un horizon de prairie bleu clair et de bois bleu foncé, il s'arrêtait soudain, relevait la tête, soufflait avec mépris et lançait un mugissant défi, qui demeurait sans réponse. Il secouait alors tristement sa caboche, comme, pour dire : « Allons ! je n'aurai jamais plus le plaisir de me battre ! », essuyait ses pieds pleins de bouse, en grattant la tourbe, et se dirigeait vers l'étang le plus voisin.

La sortie des vaches était plus turbulente. Une bonne moitié d'entre elles étaient de véritables chipies. Elles piquaient traitreusement le flanc de leurs meilleures amies d'un coup de corne. Sans cesser de compter, il me fallait veiller à ce que Martial exécuta fidèlement la consigne, chaque jour répétée, d'avoir à surveiller la sortie des vaches pleines. Les vaux n'étaient pas exempts de la colère maternelle. Sans doute, tel coup de pieds sournois n'était qu'une caresse, mais quelle caresse !

MAURICE CONSTANTIN-WEYER.
(*Annales*).

Les électeurs de la République de la Baume nous communiquent :

AU FAUBOURG

Lors de la campagne électorale municipale, le Parti Communiste avait organisé une réunion publique dans la salle de la Buvette, et là il fut décidé à l'unanimité des citoyens présents de dresser un cahier de revendications pour le Faubourg, que les Candidats élus devaient appuyer de toute leur énergie.

Parmi les améliorations que réclament les habitants de la Baume nous en citons une, qui à l'heure actuelle est la plus urgente, c'est celle de l'eau du canal pour le lavoir. Nous ne pouvons que constater que malgré les belles paroles prononcées au Conseil Municipal, l'eau ne coule toujours pas à cette fontaine. Nous demandons donc aux heureux élus de la Baume, de dire si ce sont eux les négligents ou si on les considére au Conseil comme quantité négligeable.

Qu'ils sachent en tout cas que nous voulons l'eau et nous l'aurons.

Lei Boumian.

Chronique Locale et Régionale

SISTERON

Avis de réunion.

Les Anciens Combattants, mutilés, Veuves, orphelins et Ascendants de la guerre sont invités à assister à la réunion extraordinaire qui aura lieu demain dimanche à 4 heures du soir, dans une salle de la mairie de Sisteron, à laquelle M. Colomb, président de la Mutuelle Retraite de l'U. F. du département des Basses-Alpes, donnera connaissance des avantages réservés aux Anciens Combattants et aux victimes de la guerre, par les lois des 4 août 1923 et 30 décembre 1928.

Il donnera également des indications utiles sur la question de la Mutuelle Retraite départementale, pour permettre aux camarades prévoyants de se faire inscrire à cette grande œuvre de solidarité.

Malgré les travaux de la moisson les camarades Anciens Combattants sont instamment priés d'assister à cette réunion qui est d'un intérêt capital pour eux.

Le Secrétaire général : Lévesque.

* * *

Autre avis. — Les membres de la section Cantonale des pupilles de la Nation sont priés d'assister à la réunion qui a lieu demain dimanche à 3 heures du soir à la mairie de Sisteron, Ordre du jour : Compte rendu moral de la section. Renouvellement des membres dont le mandat est arrivé à expiration.

Le Président.

A Vendre, Chien de chasse.
S'adresser au bureau du journal.

Avis d'enquête.

Une enquête est ouverte dans les communes de Sisteron et Bevons du 3 au 18 Juillet 1929 inclus relativement à la demande de M. le Directeur de l'Usine de Sisteron, de la Société Valdor pour la construction, le long de la rive droite du Jabron, au droit des propriétés de la Société de quelques épis de gabions système Pielves.

Le dossier d'enquête sera pendant cette période déposé au Secrétariat de la Mairie de Sisteron, où les intéressés pourront en prendre connaissance tous les jours non fériés de 9 heures à midi et de 14 à 17 heures.

Touristes des Alpes.

En vue des Concerts du 13 Juillet, de la distribution des prix du Collège qui aura lieu le 14 à 9 h.30 du matin et de la représentation à la Citadelle qui aura lieu à 4 h. 30, MM. les musiciens sont priés d'assister régulièrement aux répétitions.

Elections Sénatoriales.

La Chambre des Députés a fixé le le renouvellement partiel du Sénat au 1· octobre. En conséquence la durée du mandat sénatorial commence et prend fin à la date du 1· Janvier, mais les élections auront lieu au mois d'octobre.

Distribution des Prix au Collège

La distribution solennelle des Prix présidée par M. Paret, maire, aura lieu à la salle des Variétés le Dimanche 14 Juillet à 9 h. 30 du matin.

Quoique modeste, la cérémonie, grâce à l'appui bienveillant de la Municipalité, au concours gracieux de la Société Musicale des Touristes des Alpes et aux discrètes libéralités des amis du Collège, retrouvera une bonne partie de son cachet imposant d'autrefois.

Par crainte d'oublis fâcheux parmi les invitations individuelles, toutes les personnes s'intéressant au Collège sont priés de se considérer comme invitées par le présent avis.

Il a été perdu trois chiens

blancs et roux à queue courte portant un collier à l'adresse du Dr. **Civatte** Sisteron. Prière de les ramener contre récompense.

Nécrologie.

Les nombreux amis que comptent à Sisteron Mme et M. Jean qui occupait ces derniers temps dans notre ville les fonctions de Receveur des Finances, apprendront avec peine le deuil cruel qui vient de les frapper si douloureusement en la personne de leur fils Edouard, décédé ces jours derniers En cette triste circonstance nous adressons à Mme et M. Jean et à leur famille nos sincères condoléances.

L'œuvre du Souvenir.

Le Ministre de l'Intérieur vient d'autoriser les Comités des quatre grands monuments du front (Lorette, Douaumont, Dormans, Hartmanswillerkoff) à organiser dans tout le territoire français une journée comportant la vente d'insignes sur la voie publique. La date de cette journée a été fixée au 14 Juillet 1929.

Dans les Basses-Alpes, sur l'initiative de M. le Préfet, un Comité de patronage a été ainsi constitué :

Prèsident d'honneur : M. le Préfet ; membres : M. le Président du Conseil général, M. le Maire de Digne, MM. les Sous-Préfets du département, M. le Commandant d'Armes, M. le Président de la Chambre de Commerce, Mgr l'Evêque de Digne, M. le Président de l'Association des mutilés, M. le Président de l'Association des anciens combattants.

Un Comité d'action est également créé.

Les Comités de patronage et d'action adressent un pressant appel à la population si généreuse du département pour la réalisation de cet hommage au souvenir de nos grands morts.

Les dons en argent seront reçus avec reconnaissance par M. Bellier trésorier du Comité, Directeur de la Banque de France à Digne.

Les Comités suggèrent aux Sociétés ou groupements sportifs et artistiques, l'organisation de réunions ou de fêtes au bénéfice des quatre monuments. Ils remercient par avance toutes les généreuses initiatives qui les seconderont dans leurs efforts

---

Certifiat d'études primaires.

Vendredi dernier ont eu lieu les examens pour l'obtention du certificat d'études. Ont été admis : Ecole de garcons : MM. Calcanietti Eugène, les Armands ; Rebattu Paul, Sisteron ; Charamat, Entrepierres.

Ecole des filles : Mlles Jeanne Allemand (mention bien), André Madeleine, Conedera Marie-Louise, mention bien, Vallina Raymonde mention bien, Couton Lucienne, E.P.S. mention bien, Manteller Jeanne, la Baume, toutes de Sisteron, Chastel Aimée, la Silve, Eyssautier Olga, Noyers, Plauche Lucien, Valbelle.

Nos félicitations aux élèves, maîtres et maitresses.

Les Patrons Favoris et *les petites fleurs pour fêtes sont en vente à l'imprimerie-librairie Lieutier.*

REMERCIEMENTS

Les familles ROA, CHABUS, LACOSTE, profondément touchées des marques de sympathie qui leur ont été temoignées à l'occasion du décés de **Mme Vve Eugène ROA** remercient du fond du cœur, tous ceux qui ont pris part à leur grande douleur.

ŒUFS FRAIS GARANTIS
portant la date du jour de ponte
VIGNET VICTOR
aviculteur à St-Pierre-le-Bas, route de Salignac à 1900 mètres du Pont de la Baume.

- Cabinet Dentaire -
A. SILVY
CHIRURGIEN - DENTISTE
Cabinet ouvert le Dimanche.
2, *Rue Paul Arène* — SISTERON.

Etat - Civil

du 1· au 6 Juitlet 1929

PUBLICATIONS DE MARIAGES

MARIAGES

Néant.

NAISSANCES

Paul-André Jourdan, rue Saunerie.

DÉCÉS

Etienne-François Fautrier, 71 ans, rue de la Pousterle.

VOLONNE — Fête Patronale.

Par suite du temps menaçant, nos fêtes n'ont pas été aussi brillantes que les années précédentes, bien que la jeunesse s'en soit donnée à cœur joie (musique, bal, sérénades, jeux, confettis, etc.)

Voici le palmarès : course de bicyclettes (circuit de Peipin) : 1· Maigne, de la Maisonnette ; 2· Paul Daumas ; 3· Louis Richaud. Boules : jeu de la pétanqne (dames) 1· prix, Mlles Germaine Bernard et Isabelle Richaud ; 2 Mme Anna Pelenq et Mlle Margot Baille. (Hommes) Premier concours : 1· prix, l'équipe d'Oraison, MM. Angelin Virgile, Chabaud et Jourdan Virgile 2· prix, MM. Chaix Edmond, Marrou Jean et Bernard Henri. Deuxième concours ex-œquo : MM. Figuière de Château-Arnoux, Charlot, de Montfort, Gassend, de l'Escale, avec MM. Put et Bremond de Sisteron, et Meynard de Sourribes.

CABINET DENTAIRE
E. CASAGRANDE
10 — Place de l'Horloge — 10
SISTERON — (Basses-Alpes)
Le jeudi, cabinet ouvert à Saint-Auban

Le plus efficace des remèdes

Il n'existe pas de remède plus efficace que la poudre Louis Legras pour calmer instantanément les plus violents accès d'asthme, catarrhe, essoufflement, toux de vieilles bronchites, suites d'influenza et de pleurésie. Les rhumes négligés guérissent de même rapidement par l'emploi de cette poudre merveilleuse qui a obtenu la plus haute récompense à l'Exposition Universelle de 1900.

Une boite est expédiée contre mandat de 4 fr. 50 (impôt compris) adressé à Louis Legras, 1, Boulevard Henri-IV, à Paris.

ATTENTION !

C'est au numéro 21, Rue Droite, en face la Belle Jardinière qu'est transféré le Dépôt de la Teinturerie Niçoise.

Mme MARGAILLAN, dépositaire.

Location d'Automobiles

Les taxis **Alibert** *ne font pas de réclame, mais vous présentent au* même prix qu'ailleurs *ses taxis Renault (4 et 6 places) les plus confortables de la région.*

TAXIS ALIBERT
6, Rue de Provence — SISTERON
(*près le Grand Casino*)
Téléphone 80.

Les cafés, F. LATIL, en boite, sont en vente à Sisteron chez M. Paul Latil, épicier, route de Noyers.

© VILLE DE SISTERON

La nouvelle **CITROEN**, 10 CV C 4, dont l'on dit tant de bien possède tous les avantages de la voiture parfaite.

Suspension, reprises d'accélération, vitesse.

L'économie qu'elle procure en frais d'impôts, assurances, faible consommation d'essence, d'huile, et frais d'entretien très réduit. La classe au premier rang des voitures utilitaires. Demandez à l'essayer à l'agent :

Francis JOURDAN, avenue de la gare, Sisteron

qui se fera un plaisir de vous piloter a l'allure qui vous plaira et sur la route que vous choisirez.

LES USINES CITROËN

tout en poursuivant la fabrication de la 10 cv 4 cylindres, ont présenté au dernier Salon de l'Automobile une 6 cylindres surprenante de perfection et de bon marché. Elles mettent ainsi à la portée de tous, les avantages jusqu'ici réservés aux acheteurs de voitures de prix très élevé. La 10 CV 4 cylindres, type C-4 et la 14 CV 6 cylindres, type C-6, résultent d'une conception nouvelle de l'automobile : le châssis et la carrosserie Tout-Acier, assemblés plus intimement, étudiés dans leurs actions réciproques, forment un ensemble rationnel parfaitement équilibré. La voiture désormais homogène, indéformable, possède une stabilité et une tenue de route inégalables, même aux allures les plus rapides et sur les chemins les plus mauvais. La voie est sensiblement augmentée. Les carrosseries soigneusement profilées, sont élargies et surbaissées, sans que la hauteur intérieure ait été diminuée. Un nouveau capot allongé relie harmonieusement le radiateur plus élancé à la carrosserie et donne à la voiture une ligne particulièrement élégante. Le silence a été obtenu par la suppression complète des vibrations, l'équilibrage de plus en plus rigoureux des organes en mouvement, le réglage des portées et la fixation du moteur au châssis par des cardans caoutchouc.

DEMANDER NOTICES ET CATALOGUES A LA SOCIÉTÉ ANONYME **ANDRE CITROEN** CAPITAL 40 MILLIONS DE FRANCS 143, Quai de Javel PARIS OU A L'UN DE SES 5.000 AGENTS EN FRANCE ET A L'ÉTRANGER

LES C4 10 CV. QUATRE CYLINDRES 72×100

C6 14 CV. SIX CYLINDRES 72×100

LA PREMIÈRE VOITURE FRANÇAISE CONSTRUITE EN GRANDE SÉRIE

CES MODÈLES SONT EXPOSÉS 3, PLACE DE L'OPÉRA 42, AVENUE DES CHAMPS-ÉLYSÉES ET CHEZ TOUS NOS CONCESSIONNAIRES

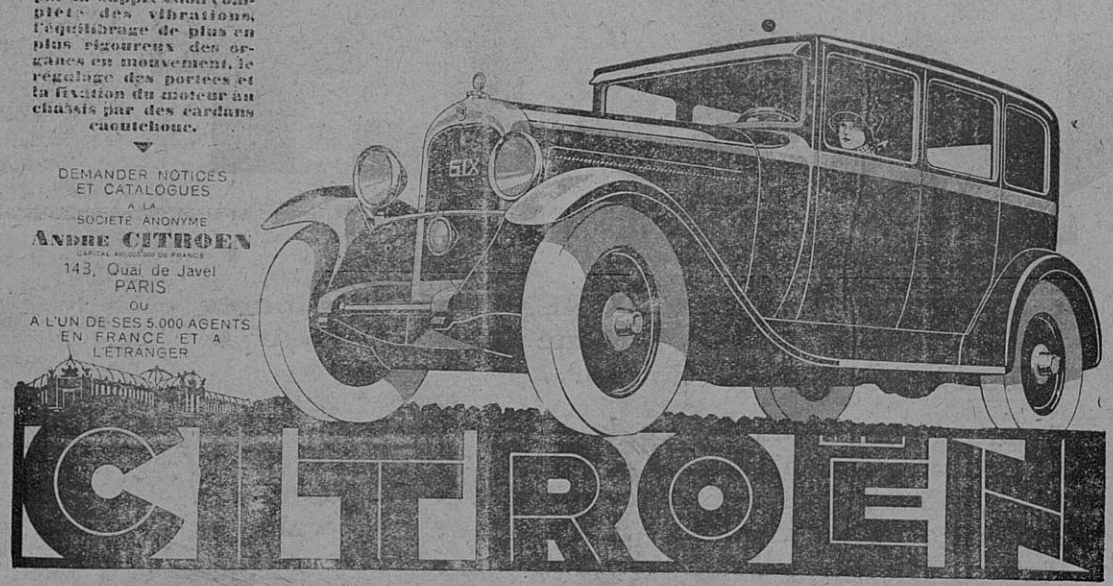

Camionnette, 500 kg charge utile	20.600 frs.
Chassis, 1000 kg charge utile	18.890 -
Conduite Intérieure luxe, 4 places très confortables	25.600 -
Berline 4 places, grand luxe	25.600 -

Vente à crédit en 12 et 18 mensualités.

BUVEZ L'EAU MINÉRALE

de SAINT-PIERRE-D'ARGENÇON

GARANTIE NATURELLE

Exempte de gazéification artificielle R. C. Gap N° 1468

Pour renseignements, écrire au Directeur de la Source de St-Pierre d'Argençon (H-Alpes)

Chez votre Libraire demandez

GOLD STARR

"Le Stylo qui marche"

Nouveaux Modèles de Fabrication Française

FONCTIONNEMENT GARANTI

Transports - Sable - Gravier

Vente de Fumier

Bois de chauffage scié ou non

PRIX MODÉRÉS

S'adresser

Joseph ANDINE

7 Rue de Provence - SISTERON

Location d'Automobiles

C'est toujours la maison

JEAN GALVEZ

qui possède les beaux taxis de Sisteron.

Voitures : 4 et 6 places, dernier confort.

Les plus souples, les plus confortables, avec les prix les plus réduits.

12, Rue de Provence, SISTERON

—o— TELEPHONE 2. —o—

GRANDS MAGASINS MODERNES AUX

DAMES DE FRANCE

78, Boulevard Gassendi -:- DIGNE

Actuellement Grande Vente Réclame de Literie et Meubles

VENTE AU COMPTANT OU AVEC FACILITÉS DE PAIEMENTS

Représentants Régionaux :

Mme IMBERT, rue Saunerie, SISTERON,

Mlle TRUCHET, rue de l'Eglise, LARAGNE.

Téléphone N° 48 — Chéq. postal 61.72

En vente à la Librairie, LIEUTIER, Sisteron

BANQUE DES ALPES

société anonyme au capital de 5 millons

Ancienne Banque

(CHABRAND et P. CAILLAT)

Siège Social à Gap, Rue Carnot

Agences ouvertes tous les jours : Embrun. Laragne. Saint-Bonnet. Sisteron. Briançon (Ste-Catherine) Veynes

BUREAUX AUXILIAIRES : GUILLESTRE (Lundi) SERRES (Samedi) La MOTTE-du-CAIRE LUS-la-CROIX-HAUTE L'ARGENTIERE (samedi) BRIANÇON-VILLE

Comptes-Courants Commerciaux

Dépôts de fonds avec intérêts

Encaissements d'effets de Commerce

Achat et Vente de Monnaies Etrangères

Opérations de Bourse

Paiement de Coupons

Location de Coffres-forts

Voici pour quel prix, vous pouvez avoir votre

MAGNAT-DEBON

MOTOS

Type L M P	2 HP	2 temps	2 vitesses	double échappement	2475 frs.
- L M C	-	-	-	pneus ballon	3025 -
- A O	3 HP	-	3 vitesses	pneus 27 x 4	3950 -
- M O S	-	4 temps	-	pneus ballon	4700 -
- B M S C	4 HP	-	-	pneus 27 x 4	5200 -
- N M S	5 HP	-	-	- -	6500 -

CYCLES

Fabrication de la Manufacture modèle d'armes et de cycles de St-Etienne (Loire)

Routière Homme	350 francs	Dames	390 francs
Tourisme	450 -	-	490 -
Ballon	520 -	-	560 -
Sport 1/2 course	375 -	Course	485 -
Enfant garçonnet	295 -	Fillette	320 -

chez **CHARLES FÉRAUD** (à côté de la Poste)

Agence des plus grandes marques : *Peugeot, Alcyon, Magnat-Debon, Monet et Goyon, Motoconfort.*

© VILLE DE SISTERON

GARAGE CENTRAL

BUES FRERES

Automobiles et accessoires - Poids lourds - Tracteurs agricoles
Moteurs à explosion et électriques

Téléphone 18 — Place de l'Eglise — Adresse Télégraphique BUES autos, SISTERON

AGENCE DES AUTOMOBILES

RENAULT

Pour chacun, le modèle de grande marque qui convient à ses besoins et à son budget.

les 6 CV.

Chassis nu industriel . . .	13.600 frs.
Carrosserie Commerciale, 400 kg. .	17.600 «
Conduite Intérieure, 4 places . .	19.900 «
Conduite Intérieure, 4 places, *Luxe*	21.500 «

Une gamme complète :
6 cv. — 8 cv. — 10 cv. — 15 cv. — etc.. etc... jusqu'au Camion 7 tonnes 1/2 primé par le *Ministère de la Guerre*.

LES SIX CYLINDRES

MONASIX ET VIVASIX

RENAULT

MODÈLES 1929 LIVRÉS DÈS MAINTENANT

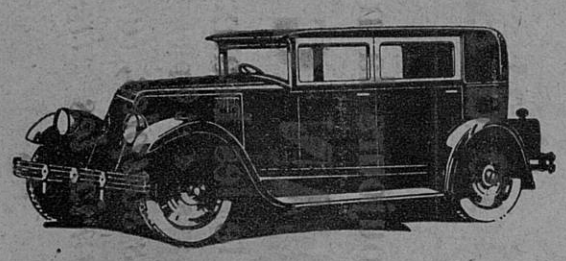

Les MONASIX et VIVASIX RENAULT 6 cylindres sont les voitures de tourisme qui répondent le mieux aux exigences du jour.

Leurs démarrages francs, leurs reprises nerveuses, leur souplesse de marche, leur douceur de direction, leur freinage inégalé grâce à leur servo-moteur de freinage, leur confort parfait, leur ont valu la faveur marquée des automobilistes avertis.

PRIX DES MODÈLES	MONASIX	VIVASIX
Torpedo	25.500 Fr.	35.500 Fr.
Conduite Intérieure	26.500 -	36.800 -
Berline	----------	36.800 -
Conduite Intérieure 7 places	----------	39.800 -

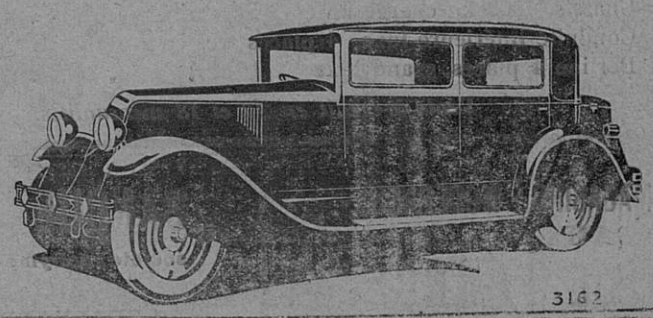

RENAULT, 53, Champs-Élysées - PARIS, et BILLANCOURT (Seine)

3162

RENAULT-BILLANCOURT (Seine)

NOTA

Nous informons nos clients, propriétaires de voitures CITROEN, que notre atelier moderne avec son outillage perfectionné, demeure à leur entière disposition pour effectuer toute réparation aux meilleurs prix.

Parmi nos approvisionnements en *pièces de rechange*, pour les diverses marques d'autos possédées par nos nombreux clients, celui de CITROEN, que nous continuerons à conserver avec son assortiment complet, permettra toujours l'échange rapide de toutes pièces défectueuses.

Le Gérant

Vu pour la légalisation de la signature ci-contre, Le Maire.

© VILLE DE SISTERON