41e Année - N° 3116. Le No 0.25 c. Paraît le Samedi 13 Juillet 1929

SISTERON-JOURNAL

REPUBLICAIN DE GAUCHE

Politique, Littéraire, Commercial et d'Annonces Judiciaires

ABONNEMENTS
PAYABLES D'AVANCE
DOUZE francs par an
ETRANGER port en sus

ADMINISTRATION ET RÉDACTION, 25, *Rue Droite*, 25, SISTERON
R. C. Sisteron No 117. C.-C. Chèque Postal Marseille 156.36
Fondateur : A TURIN — Directeur-gérant : M.-PASCAL LIEUTIER
LES MANUSCRITS NON INSÉRÉS NE SERONT PAS RENDUS

On s'abonne dans tous les Bureaux de Poste

ANNONCES
Judiciaires (la ligne).....1,25
Réclames (la ligne).....1,00
Commerciales (la ligne).....1,00
Pour les grandes annonces et les annonces répétées on traite de gré à gré

POUR L'ART CLASSIQUE

Une vraie animation a régné toute la semaine pour la préparation du grand spectacle de la Citadelle. Dés mardi, M. Balpétré directeur artistique, metteur en scène, était parmi nous et commencait les répétitions de la figuration. Les ravissantes jeunes filles groupées par Mme Massot-Devèze se sont mises avec une bonne volonté charmante et une grâce extrême au travail. Au tombeau d'Hector, les Troyennes de Sisteron seront exquises. Si Postumus Dardanus, le créateur de Théopolis, nous revenait des Champs Elysées, il serait émerveillé de voir tant de jeunes grecques si prés de St-Geniez.

L'amabilité des propriétaires de chevaux, l'absence de respect humain de jeunes gens bien disposés permettront un ensemble parfait.

Autour de Madame Jeanne Delvair, la grande tragédienne nationale, sociétaire de la Comédie Française, nos tragédiens nationaux feront une admirable guirlande de talent et de dignité.

La population de Sisteron. unanime pour l'art, la beauté et le prestige spirituel de la chère cité que nous aimons tous, a fait la TREVE D'ANDROMAQUE que nous recommandions. Le succès couronnera tant de bonnes volontés et de concours aimables.

Si le commerce local tirera des bénéfices demain de cette matinée plus encore le prestige moral de la Cité en bénéficiera. Le plein air de Sisteron se classe aussitôt après Orange au coté de Vaison et de Carcassonne, au premier rang.

Nous nous réjouissons de grand cœur, et sans arrière pensée, de ce beau résultat. Notre ville avait dans le passé un inconstestable prestige.

Des manifestations comme celle de demain qui portent loin le renom d'art de la cité, servent la qualité supérieure d'une atmosphère. Dans la géographie morale de la Provence, terre de beauté héritière de la civilisation grecque Sisteron marque un point de lumière.

Pavoisons nos demeures demain en l'honneur des grands tragédiens des Théâtres Nationaux.

Fêtons les ! Acclamons les !

S. - J.

A un Criquet de Sisteron

Poème inédit de FRANÇIS JAMMES,
qui sera dit demain par Mlle Marguerite LAUGIER, du Théâtre National de l'Odéon.

D'autres sont enlevés par la serre des aigles,
O criquet, plus léger que n'est l'épi de seigle,
Qui portes de l'azur sous tes ailerons gris,
Et ne le montres pas que ton vol tu n'aies pris
Semblable au doux poète en cela. O mon frère,
Et fils de la Provence sobre, sainte, amère,
Et compagnon du thym, de l'olive et l'œillet,
Toi pour qui la bastide est un vaste palais
Où tremble l'ail crémeux dans l'épaisse faïence,
Emporte moi vers la vallée de la Durance,
Emporte moi vers ces sommets purpurins
Qui sous la mer céleste ont des teintes d'oursins.
Je veux voir d'aussi haut que possible la terre
Où naquirent Mistral, Paul Arène et ma mère.

FRANÇIS JAMMES.

Demain..

Demain, des diverses vallées des Hautes et Basses-Alpes et de la Drôme voisine, auto cars et voitures vont nous conduire des hôtes de qualité, tous amis de la beauté classique et recrutés dans des milieux divers. Il est bon, il est réconfortant de penser que dans une époque de jouissance, de spectacle trop souvent frelaté ou facile, une élite nombreuse ne craint ni la distance, ni le temps ni la route pour venir communier dans l'idéal de l'art et des lettres suprêmes.

C'est une tentative qui parut hasardeuse, née de la pensée d'un poète qui est aussi un animateur fécond, que de rassembler une foule sur une seule idée d'art et de beauté. L'expérience a prouvé et prouvera que comme le Vaucluse, si fier d'Orange et de Vaison, les Alpes peuvent grouper dans un sentiment d'unanime ferveur, les amis de la haute culture et de la vraie beauté.

Le poète Lionel des Rieux, tué à l'ennemi, dramaturge d'Orange, a évoqué dans un vers célèbre

Orange et ses héros mêlés aux paysans.

C'est aussi le cas de la Citadelle de Sisteron et de ses spectacles classés. La finesse de notre race paysanne et rurale est le digne témoignage d'une ancienne civilisation. Cette civilisation grecque et romaine, dont nous sommes les fils et les héritiers, elle a désormais son temple alpin à la Citadelle de Sisteron.

Les dieux de la Grèce antique ont leur autel au pied des rochers, entre le laurier rose et le myrthe.

La beauté n'est pas morte du monde. La Provence conserve son culte au milieu de tant d'éléments contraires pour fédérer les cœurs dans une aspiration lyrique et passionnée.

Le plein air de Sisteron, avec les acteurs des Théâtres Nationaux est une flamme ardente au cœur de l'Alpe.

LE GAVOT.

RUBRIQUE DU COMBATTANT

Mutuelle-Retraite de l'Union Fédérale des Basses-Alpes.

Comme nous l'avions annoncé, M. Colomb, président d'Honneur, fondateur de la fédération bas-alpine des Victimes de la guerre, président de la mutuelle retraite des anciens combattants, dont l'activité s'exerce dans tous les domaines, répondant aux désirs de ses camarades anciens combattants veuves et ascendants, a exposé dans une réunion qui eut lieu le 7 juillet à la mairie de Sisteron, les avantages pour les A. C. et victimes de la guerre des mutuelles retraites,

Dans cet exposé clair et précis, il a mis en relief les avantages accordés par les lois du 4 août et du 30 décembre 1928 aux anciens combattants qui veulent se constituer une retraite pour leurs vieux jours et l'intéret qu'ils ont à adhérer sans retard à la mutuelle retraite de l'U.F. qui a été constituée dans les Basses-Alpes.

Il tient à mettre en garde l'assistance contre le reproche adressé si facilement contre les mutuelles retraites que l'on accuse de favoriser les riches. Il n'a point de peine à démontrer combien cette assertion est fausse.

Les riches n'ont pas besoin de mutuelles retraites et il ne faut pas confondre les sacrifices volontaires des camarades mutualistes avec une aisance présumée certaine.

Le camarade Colomb dénonce cette campagne dangeureuse, qui va si nettement à l'encontre des intérets des A. C. et rends hommage aux Mutualistes pour lesquels il faut au contraire obtenir des avantages nouveaux, comme il faut obtenir pour tous la retraite gratuite d'Etat.

Il démontre ensuite le grand intéret qu'on les anciens combattants et les victimes de la guerre à adhérer immédiatement à la mutuelle retraite en vue de bénéficier des dispositions législatives qui sont démandées en leur faveur dans la loi des assurances sociales qui doit rentrer en application le 5 février 1930.

A l'issue de cette réunion, de nombreuses adhésions ont été enregistrées ce qui est une preuve manifeste que les camarades A. C. tiennent à bénéficier des avantages qui leurs sont accordés par la loi.

Disons, également que, cet empressement de nos camarades à adhérer à la mutuelle retraite est un puissant réconfort pour ceux qui ont assumé la tâche ingrate et lourde de présider aux destinées de ce nouveau groupement.

Les demandes de renseignements et les adhésions seront adressées :

Pour les régions de :

Digne à M. Lombard, président de la section de la mutuelle.

Volx à M. Averent, président de la section de la mutuelle,

Sisteron à M. Colomb, président de la section de la mutuelle.

Manosque à M. Bonnefoy, président de la section de la mutuelle.

Forcalquier à M. Buffet-Delmas, président de la section de la mutuelle.

Barcelonnette à M Bardonnenche président de la section de la mutuelle.

Cereste a M. Devoulx, président de la section de la mutuelle.

Valensole à M. Richaud, président de la section de la mutuelle.

Le Secrétaire général.

Chronique Locale et Régionale

SISTERON

Fête Nationale du 14 Juillet.

Samedi 13, — à 21 heures, rue de Provence, Concert, par la société musicale *Les Touristes des Alpes.*

Dimanche 14. — A 6 h. du matin : Salves d'artillerie ; à 16 h. 40 au théâtre municipal de la Citadelle, représentation d'*Andromaque*, tragédie de Racine et de la *Nuit d'Octobre* d'Alfred de Musset par les artistes de la Comédie Française et de l'Odéon ; à 22 heures place de la Mairie, Bal public à grand orchestre.

Lundi 15. — Tenue de l'importante

© VILLE DE SISTERON

foire de Juillet ; à 22 h. 30 sur le pré de foire : brillant feu d'artifice ; à 22 heures, rue Saunerie, bal public à grand orchestre.

Les Nouvelles Citroën

C 4 ET C 6

M. Françis JOURDAN *rappelle à la clientèle automobile que les nouveaux modéles* **CITROEN** *10 CV* **4 cylindres** *et 14 CV* **6 cylindres** *figurent depuis quelques jours dans son magasin d'exposition* **Avenue de la Gare.** *Il se tient à la disposition des visiteurs pour leur faire examiner et au besoin essayer ces deux merveilleuses voitures, les dernières productions des Usines* **Citroën.**

La 10 CV **type C 4** *possède à un degré plus élevé encore, toutes les qualités qui ont établi la solide réputation de la* **B 14.** *Son nouveau moteur donne plus de puissance en côte. La voie agrandie, la carrosserie élargie et surbaissée, lui assurent une tenue de route remarquable, à toutes les allures et sur tous les chemins.*

Tous ces agréments, tout ce confort, sont offerts a des prix absolument stupéfiants de bon marché, que rend seul possible la construction en grande série.

N'attendez pas davantage pour aller voir la **C 4** *et la* **C 6.**

On demande de suite :

de bons ouvriers mécaniciens ;
un apprenti de plus de 15 ans ;
un manœuvre pour lavage de voitures ;

S'adresser au **Garage Moderne, Francis JOURDAN,** *avenue de la Gare, Sisteron.*

Distribution des Prix au Collège

Le Principal du Collège a l'honneur d'informer les familles que, d'accord avec les organisateurs d'*Andromaque* à la Citadelle de Sisteron, la distribution solennelle des prix commencera le dimanche 14 Juillet à 9 h. moins un quart du matin au lieu de 9 h, 30 comme il avait été prévenu primitivement.

Touristes des Alpes,

A l'occasion du 14 Juillet, *Les Touristes des Alpes* se feront entendre ce soir à 21 heures, rue de Provence.

Demain dimanche à 9 heures, les musiciens prêteront leur grâcieux concours à la distribution des prix aux élèves du Collège qui aura lieu à 9 h. moins un quart dans la salle des Variétés. Le soir à 4 h. 40, ils prêteront également leur gracieux concours à la représentation d'*Andromaque* et de *La Nuit d'Octobre* qui aura lieu à la Citadelle. Prière aux musiciens d'être exacts.

Permis de chasse.

En vue d'éviter l'encombrement des services chargés de la délivrance des permis de chasse, encombrement qui se produit chaque année au cours de la semaine qui précède l'ouverture de la chasse dans le département, et pour permettre aux chasseurs d'être en possession de leur permis en temps utile, il est porté à la connaissance de ces derniers, qu'ils peuvent dores et déjà, formuler, auprés du Maire de leur résidence, leur demande de permis pour l'année 1929.

La demande devra, en outre, être accompagnée de l'ancien permis.

Canal de Sisteron.

C'est avec plaisir que nous nous faisons l'écho de l'unanimité des arrosants du Canal de Sisteron venus nous témoigner leurs satisfaction à l'encontre de MM. B. Arnaud, président du Canal et Justin Bertrand, garde canal, pour son bon entretien et l'abondance de l'eau dont la distribution régulière permet un arrosage bienfaisant aux prairies et aux jardins.

Nous ne résistons pas plus longtemps au plaisir que nous éprouvons d'être le porte parole des syndicataires du canal envers leurs dirigeants.

Journées Nationales. — Les Journées Nationales s'annoncent comme un succés. Dans tous les départements les Comités locaux font preuve de la plus grande activité. Le département des Basses-Alpes sera parmi ceux-là.

Les Patrons Favoris et les petites fleurs pour fêtes sont en vente à l'imprimerie-librairie Lieutier.

Chasseurs

Essayez nos **cartouches chargées** *maximum de portée et de régularité.*

Armes, Munitions, Articles de Chasse
-o- *Coutellerie* -o-
Fusils de St-Etienne
(fermeture à hélice, brevété)
L. BOCCARON
Electricien - Armurier
Traverse de la Place, — SISTERON

A Vendre, Chien de chasse. S'adresser au bureau du journal.

Etat-Civil

du 6 au 13 Juillet 1929

PUBLICATIONS DE MARIAGES

MARIAGES

DÉCÉS

Néant.

NAISSANCES

Robert Lucien-Jean-Claude Boichot, Rue Droite.

Conseil d'hygiène

Les affections des voies respiratoires reçoivent souvent de la chaleur un véritable coup de fouet. C'est ainsi qu'en été beaucoup d'asthmatiques voient leurs accès augmenter de fréquence et d'intensité. Aussi leur recommandons-nous la poudre Louis Legras, qui réussit à coup sûr : elle soulage instantanément et guérit progressivement l'asthme, le catarrhe, l'oppression et les quintes de toux de bronchites chroniques.

Une boîte est expédiée contre mandat de 4 fr. 50 (impôt compris) adressé à Louis Legras, 1, Boulevard Henri-IV, à Paris.

Articles de pêche en vente à la librairie-imprimerie Lieutier.

P.-L.-M.

Circuits d'autocars P. L M. au départ de St-Etienne.

St-Etienne est un centre d'excursions automobiles dans le Forez.

Du 1er juillet au 15 septembre, tous les dimanches, en un après-midi, des autocars P. L. M. conduisent les touristes à Rochetaillée dont on admire le réservoir du Gouffre d'Enfer qui alimente St-Etienne et au Mont Pilat, à 1434 m. d'altitude, d'où l'on découvre un très beau pancrama ; 66 km. 30 francs.

D'autres cars partent pour la journée entière, les dimanche, mardi et vendredi. Ils empruntent l'itinéraire suivant : Croix de Chaubouret, Grand Hôtel du Mont Pilat où a lieu le déjeuner, Véranne, Pélussin, Ste-Croix dont on visite la Chartreuse, Rive de Gier, Grand' Croix, Valfleury, La Talaudière St-Etienne : 120 km. 55 francs.

Un troisième circuit, St-Etienne - Le Puy - St-Etienne, s'effectue en deux étapes d'une journée chacune, Départ de St Etienne les lundi, mercredi et vendredi. Déjeuner le premier jour à Dunières ; coucher au Puy ; déjeuner le second jour à la Chaise Dieu : 269 km. 110 francs.

ŒUFS FRAIS GARANTIS
portant la date du jour de ponte
VIGNET VICTOR
aviculteur à St-Pierre-le-Bas, route de Salignac à 1900 mètres du Pont de la Baume.

ATTENTION !
C'est au numéro 21, Rue Droite, en face la Belle Jardinière qu'est transféré le Dépôt de la Teinturerie Niçoise.
Mme MARGAILLAN, dépositaire.

F. IMBERT
53, Rue Droite — SISTERON
-o- Bijouterie Or -o-
Parures pour Mariages
Fantaisies en tous genres
—:— *Horlogerie* —:—
Montres - Réveils - Pendules
(toutes marques)
carillon westminster
à partir de 390 frs.
Luneterie — Optique
ordonnance en 3 jours
La maison se charge de toutes réparations et transformations.

Fournitures Générales pour l'Electricité
Lustres et Plafonniers
— **Fer à Repasser** —
Marque Calor et Thomson
110 et 220 wolts
Lampes mono et 1/2 w. *220 wolts*
L. BOCCARON
Traverse de la Place - SISTERON

- Cabinet Dentaire -
A. SILVY
CHIRURGIEN - DENTISTE
Cabinet ouvert le Dimanche.
2, Rue Paul Arène — SISTERON.

Location d'Automobiles
Les taxis **Alibert** *ne font pas de réclame, mais vous présentent au* même prix qu'ailleurs *ses taxis Renault (4 et 6 places) les plus confortables de la région.*
TAXIS ALIBERT
6, Rue de Provence — SISTERON
(près le Grand Casino)
Téléphone 80.

CABINET DENTAIRE
E. CASAGRANDE
10 — Place de l'Horloge — 10
SISTERON — (Basses-Alpes)
Le jeudi, cabinet ouvert à Saint-Auban

Les cafés, F. LATIL, en boite, sont en vente à Sisteron chez M. Paul Latil, épicier, route de Noyers.

Etude de Me **J. TARTANSON,**
Doeteur en Droit
Avocat-Avoué à DIGNE (Basses-Alpes)

EXTRAIT d'un Jugement de Séparation de Biens

Par jugement contradictoire du Tribunal civil des Basses-Alpes séant à Digne, en date du cinq Juillet mil-neuf-cent-vingt-neuf, enregistré, la séparation de biens a été prononcée au profit de Madame Lucie-Claire **Lions** épouse sans profession de M. Antoine Jean-Baptiste dit Antonin **Reynier,** ancien négociant et propriétaire avec lui domiciliée et demeurant à Sisteron, contre son dit mari.

Ainsi le certifie Me Tartanson avoué constitué de Madame Reynier.

Digne le 10 Juillet 1929.

J. TARTANSON.

Etude de Me **Guillaume BUES,**
Notaire à SISTERON

VENTE
aux
Encheres Publiques

Le Dimanche quatre Août mil-neuf-cent-vingt-neuf à **quatorze** heures, au **café de la Gare à Mison** il sera procédé à la **VENTE aux Enchères publiques,** par le ministère de Me **Buès,** notaire à Sisteron, à cet effet commis, d'un

Fonds de commerce de Café

connu sous le nom de

CAFÉ DE LA GARE

installé à **Mison,** près de la gare P.-L.-M., dans un immeuble appartenant à Madame MICHEL veuve PAUL.

Sur les mises à prix, savoir ;

1e — *Pour les éléments incorporels, c'est-à-dire : l'enseigne et le nom commercial, la clientèle, l'achalange et le droit au bail de* **trois mille frs.**
ci. . . . . . **3000 frs.**

2e — *Pour le matériel de* **mille francs, ci** . **1000 frs.**

3e — *Et pour les marchandises de* **cinq cents fr.**
ci. . . . . . **500 frs.**

Après l'adjudication de ces divers éléments corporels et incorporels de fonds, il sera procédé à la vente de leur ensemble sur ablotissement.

Cette vente aura lieu aux requête, poursuites et diligences de Monsieur Philidor **Pélestor,** commis-greffier près le Tribunal Civil des Basses-Alpes demeurant à Digne, en sa qualité de liquidateur de l'union des créanciers de Monsieur Frédéric-Honoré **Borel,** cafetier à **Mison,** propriétaire dudit fonds de commerce et en exécution d'un jugement rendu par le Tribunal Civil des Basses-Alpes, exerçant la juridiction Commerciale, le trois juillet mil-neuf-cent-vingt-neuf, qui a commis Me **Buès** pour y procéder.

En suite de l'adjudication du fonds de commerce sus-désigné, il sera procédé par Me **Buès,** à la requête de Monsieur **Pélestor** ès dites qualités, à la vente aux Enchères Publiques de divers objets mobiliers et meubles meublants dépendant de la liquidation judiciaire de Monsieur **Borel** sus-nommé.

Pour tous renseignements et pour consulter le cahier des charges s'adresser à Me **Buès,** notaire chargé de la vente.

Buès, notaire.

Etude de Me **Guillaume BUES**
Notaire à SISTERON
Successeur de Me Borel

PURGE
d'hypothèques légales

Suivant contrat passé devant Me Guillaume **Buès,** notaire à Sisteron, le vingt-un Janvier mil-neuf-cent-vingt six, enregistré ;

Monsieur Louis--Aristide--Joseph **Massot,** propriétaire et Madame Henriette-Isabelle-Marie-Honorée **Devèze,** son épouse autorisée, sans profession, demeurant ensemble à Nice, 26, Rue d'Angleterre, domiciliés à Sisteron ;

ONT ACQUIS de :

1e — Monsieur Paul-Charles-Louis **Suquet,** ancien notaire et propriétaire, et Madame Marie-Thérèse-Elisabeth **Frison,** son épouse autorisée demeurant ensemble à Digne ;

2e — Monsieur Pierre--Georges **Suquet,** capitaine en retraite, Chevalier de la Légion d'Honneur et Madame Marie-Berthe-Paule **Pellegrin,** son épouse autorisée demeurant ensemble à Neuilly-sur-Seine ;

3e — Et Monsieur Hippolyte-Auguste **Suquet,** Docteur en Droit et Greffier de la Justice de Paix du douzième arrondissement de Paris, demeurant alors dans cette ville ;

Une PROPRIETE sur laquelle

© VILLE DE SISTERON

GARAGE MODERNE

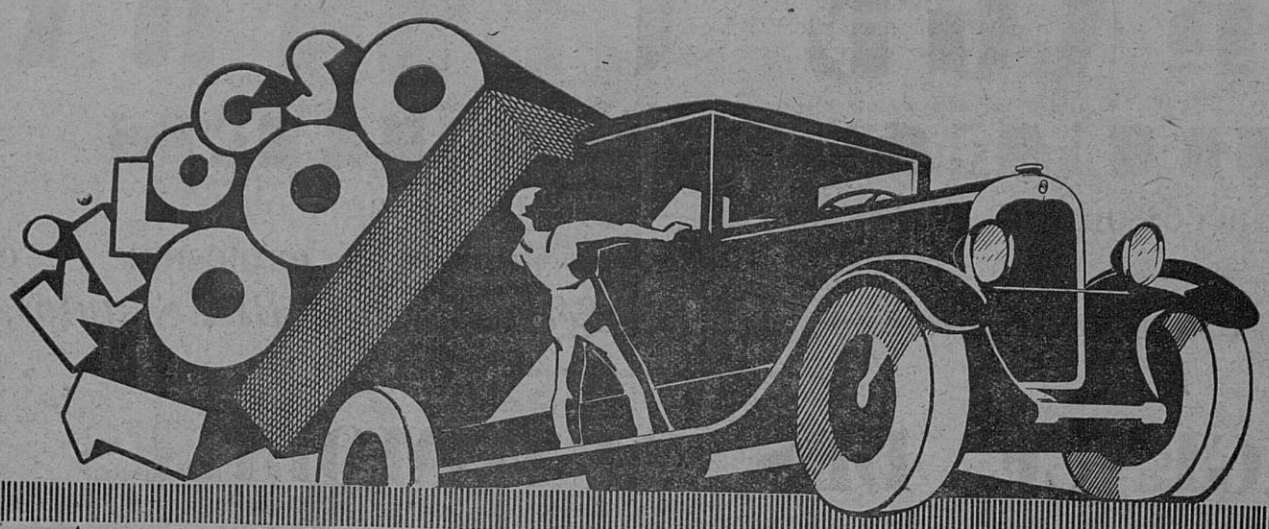

Au salon de l'Automobile - véhicules utilitaires - 15.25 novembre

LA 10 CV CITROËN C4

CHARGE UTILE

UNE TONNE

Spécialement construite pour le transport rapide de chargements pouvant atteindre 1.000 kgs, la 10 CV CITROËN C-4 1 tonne possède, grâce à sa large voie (1m42), des carrosseries vastes, aptes à recevoir les marchandises les plus encombrantes.

Son moteur puissant (4 cyl. 72×100) entraine allégrement la voiture, dans les côtes les plus rudes et sur les chemins les plus mauvais. Sa robustesse à toute épreuve, sa faible consommation en font indiscutablement le mode de transport " poids lourd " le plus économique.

Tous nos modèles sont vendus à crédit en 12 ou 18 mensualités

Demander le tarif complet à l'usine ou à ses 5.000 agents

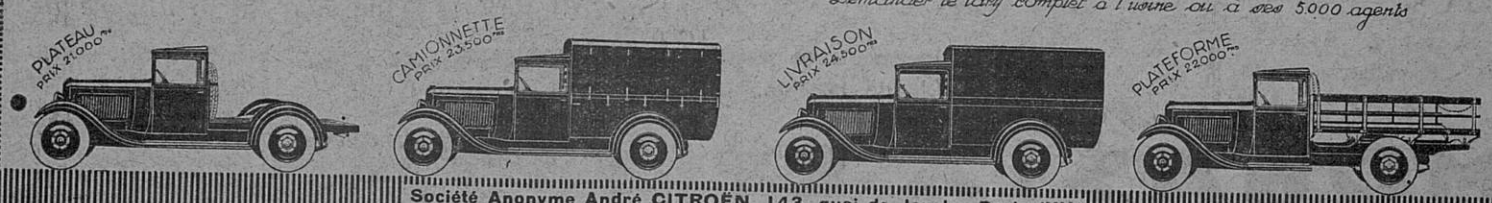

Société Anonyme André CITROËN, 143, quai de Javel - Paris (XVe)

— Francis JOURDAN — Avenue de la Gare — SISTERON —

se trouvent édifiés un petit pavillon et un bâtiment à usage de remise, sise sur le territoire de **Sisteron**, en face de la gare des chemins de fer de Paris à Lyon et à la Méditerranée, en bordure et au couchant de la route nationale numéro 85 ; confrontant au levant : l'hôpital-hospice de Sisteron, Laurens, Tucan, Sagnail et la route nationale numéro 85 ; au midi : le chemin du quartier des Plantiers et Bontoux ; au couchant : l'ancienne route de Sisteron à Noyers-sur-Jabron et au nord : l'hôpital-hospice de Sisteron et Sagnail, et paraissant cadastrée sous les numéros 79 p. 80, 81 82, 83 p 85 p. 85 p 85 p. 86 p. 86 p. 87, 88, 89 p. 90, 91, 92, 93 p. 94 p. 94 p. 95, 85 p. 85 p. de la section D. lieu dit « Signavous » pour une superficie totale de 8 hectares, 31 ares, 57 centiares ;

Moyennant Deux-cent-mille francs de prix principal en sus des charges.

Copie collationnée de ce contrat de vente a été déposée au greffe du Tribunal civil des Basses-Alpes, à Digne, le premier Juillet mil-neuf-cent-vingt-neuf et l'acte de dépôt, dressé par le greffier a été signifié :

1° — A Monsieur le Procureur de la République près le Tribunal civil des Basses-Alpes ;

2° — A Madame Myrienne-Amélie-Jeanne-Désirée-Linda **de Flogny**, sans profession, épouse de Monsieur Hippolyte-Auguste **Suquet**, demeurant ensemble à **Saint-Mandé** (Seine) 31, Rue Faidherbe.

Cette insertion a pour but de purger l'immeuble vendu, de toute hypothèque légale non inscrite.

Buès, notaire.

En vente à la Librairie LIEUTIER, Sisteron

SI VOUS SOUFFREZ DE

HERNIE

ou d'

affections abdominales

vous irez voir l'éminent Spécialiste des **Etablissements A. CLAVERIE, la vieille maison de confiance** qui, par l'incomparable supériorité de ses Appareils, sa compétence et son honnêteté, est devenue la **plus considérable** et **la plus célèbre du monde entier.**

Pourquoi, perdre votre temps et votre argent en essais inutiles ?

Vous trouverez le salut certain auprès l'éminent et discret spécialiste des **Etablissements A. CLAVERIE**, qui vous attendra de 9 h. à 4 h. à :

GAP mardi 23 Juillet, hôtel des Négoçiants.
SISTERON mercredi 24, hôtel des Acacias.
VEYNES Jeudi 25, hôtel Dousselin.
MANOSQUE samedi 27, hôtel Pascal.
DIGNE dimanche 28, hôtel Remusat.
FORCALQUIER lundi 29 hôtel Lardeyret.

Traités de la Hernie des **Varices** — et des **affections abdominales.** Conseils et renseignements gratis et discrètement **A. CLAVERIE**, 234, faubourg St-Martin, Paris.

HERNIE

JE SUIS GUÉRI. — C'est l'affirmation de toutes les personnes atteintes de hernies qui ont porté le nouvel appareil sans ressort de **M. GLASER** le Grand Spécialiste de PARIS, 44, Bd SÉBASTOPOL. En adoptant ces nouveaux appareils, dont l'action **bienfaisante** se réalise **sans gêne**, sans **souffrances** ni **interruption** de travail, les **hernies** les plus **volumineuses** et les plus **rebelles** diminuent instantanément de volume et disparaissent peu à peu **complètement.**

Devant de tels résultats garantis toujours par écrit, tous ceux atteints de hernie doivent s'adresser sans retard à M **GLASER** qui leur fera gratuitement l'essai de ses appareils de 9 à 4 h. à

LARAGNE, 31 Juillet de 9 h. à 2 h. Grand Hôtel Moderne.
Les MEES vendredi 2 Août Hôtel Barras.
DIGNE 3 Août, Hôtel Royer-Mistre.
SISTERON 4 Août, Hôtel des Acacias

Voici pour quel prix, vous pouvez avoir votre

MAGNAT-DEBON

MOTOS

Type L M P	2 HP	2 temps	2 vitesses	double échappement	2475 frs.
- L M C	-	-	-	pneus ballon	3025 -
- A O	3 HP	-	3 vitesses	pneus 27 x 4	3950 -
- M O S	-	4 temps	-	pneus ballon	4700 -
- B M S C	4 HP	-	-	pneus 27 x 4	5200 -
- N M S	5 HP	-	-	- -	6500 -

CYCLES

Fabrication de la Manufacture modèle d'armes et de cycles de St-Etienne (Loire)

Routière Homme	350 francs	Dames	390 francs
Tourisme	450 -	-	490 -
Ballon -	520 -	-	560 -
Sport 1/2 course	375 -	Course	485 -
Enfant garçonnet	295 -	Fillette	320 -

chez **CHARLES FÉRAUD** (à côté de la Poste)

Agence des plus grandes marques : *Peugeot, Alcyon, Magnat-Debon, Monet et Goyon, Motoconfort.*

ELECTRICITE et MECANIQUE - AUTO -

C. FIASTRE père et fils
mécaniciens-spécialistes
TÉLÉPHONE 80

6, Rue de Provence
SISTERON (Basses-Alpes)
Registre du Commerce Digne 827

—o— RÉPARATIONS —o—

Dynamos — Magnétos — Accumulateurs

Equipement électrique de voitures

STOCK ACCUMULATEURS DININ

Fournitures pour autos et T. S. F — Agence RADIOLA

Revision et mise au point de Moteurs — Réparations — Stock Dunlop
Poste de Gonflage — Fouruitures générales — Essence SCHELL — Huile, etc.

© VILLE DE SISTERON

GARAGE CENTRAL

BUES FRERES

Automobiles et accessoires - Poids lourds - Tracteurs agricoles
Moteurs à explosion et électriques

Téléphone 18 — Place de l'Eglise — Adresse Télégraphique BUES autos, SISTERON

AGENCE DES AUTOMOBILES

RENAULT

Pour chacun, le modèle de grande marque qui convient à ses besoins et à son budget.

les 6 CV.

Chassis nu industriel . . .	13 600 frs.
Carrosserie Commerciale, 400 kg. .	17.600 «
Conduite Intérieure, 4 places . .	19.900 «
Conduite Intérieure, 4 places, *Luxe*	21.500 «

Une gamme complète :
6 cv. — 8 cv. — 10 cv. — 15 cv. — etc.. etc... jusqu'au Camion 7 tonnes 1|2 primé par le *Ministère de la Guerre*.

LES SIX CYLINDRES

MONASIX ET VIVASIX

RENAULT

MODÈLES 1929 LIVRÉS DÈS MAINTENANT

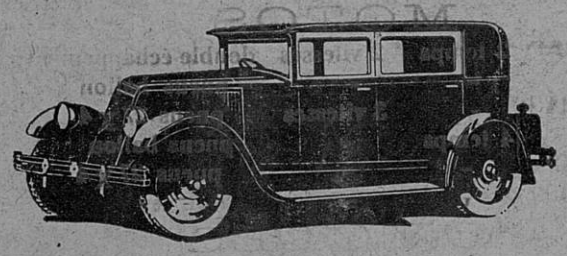

Les MONASIX et VIVASIX RENAULT 6 cylindres sont les voitures de tourisme qui répondent le mieux aux exigences du jour.

Leurs démarrages francs, leurs reprises nerveuses, leur souplesse de marche, leur douceur de direction, leur freinage inégalé grâce à leur servo-moteur de freinage, leur confort parfait, leur ont valu la faveur marquée des automobilistes avertis.

PRIX DES MODÈLES	MONASIX	VIVASIX
Torpedo	25.500 Fr.	35.500 Fr.
Conduite Intérieure	26.500 -	36.800 -
Berline	.....	36.800 -
Conduite Intérieure 7 places	.....	39.800 -

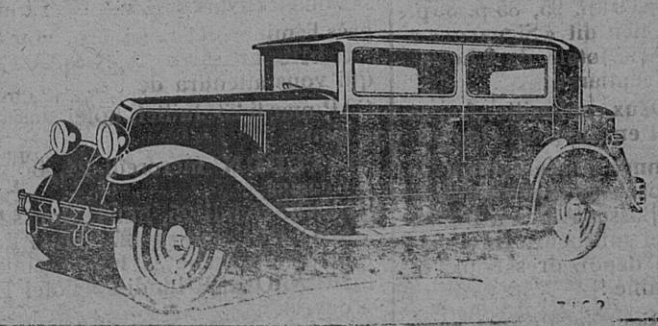

RENAULT, 53, Champs-Élysées - PARIS, et BILLANCOURT (Seine)

NOTA

Nous informons nos clients, propriétaires de voitures CITROEN, que notre atelier moderne avec son outillage perfectionné, demeure à leur entière disposition pour effectuer toute réparation aux meilleurs prix.

Parmi nos approvisionnements en *pièces de rechange*, pour les diverses marques d'autos possédées par nos nombreux clients, celui de CITROEN, que nous continuerons à conserver avec son assortiment complet, permettra toujours l'échange rapide de toutes pièces défectueuses.

Le Gérant

Vu pour la légalisation de la signature ci-contre, Le Maire.

© VILLE DE SISTERON