41e Année - N° 3117. Le No 0,25 c. Paraît le Samedi 20 Juillet 1929

SISTERON-JOURNAL

REPUBLICAIN DE GAUCHE

Politique, Littéraire, Commercial et d'Annonces Judiciaires

ABONNEMENTS
PAYABLES D'AVANCE
DOUZE francs par an
ETRANGER port en sus

ADMINISTRATION ET RÉDACTION, 25, Rue Droite, 25, SISTERON
R. C. Sisteron No 117. C.-C. Chèque Postal Marseille 156.36
Fondateur : A TURIN — Directeur-gérant : M.-PASCAL LIEUTIER
LES MANUSCRITS NON INSÉRÉS NE SERONT PAS RENDUS

On s'abonne dans tous les Bureaux de Poste

ANNONCES
Judiciaires (la ligne).....1,25
Réclames (la ligne).....1,00
Commerciales (la ligne).....1,00
Pour les grandes annonces et les annonces répétées on traite de gre à gré

Après Andromaque

Nous voici au lendemain d'une manifestation qui comptera dans les fastes de Sisteron.

Le théâtre en plein air de notre Cité dont la première idée nous fut exposée par notre éminent confrère M. Marcel Provence voici plus de dix huit mois, est maintenant une vivante et admirable réalité, pleine de lendemains lumineux. Le prestige moral de notre vieille Cité a trouvé là une occasion d'exaltation digne des plus hautes causes de l'esprit.

Comment dire à M. Marcel Provence et au directeur artistique, administrateur, Balpétré de l'Odéon, qui s'est dépensé sans compter (jusqu'a porter les chaises lui-même) notre sentiment d'artistique fraternité ?

Comment exprimer à Mme Jeanne Delvair, la reconnaissance d'une Cité conquise par son génie tragique, sa grâce et son exquise simplicité qui a gagné tous les cœurs ?

La digne compagne de M. Balpétré, la provençale Madeleine Duret de l'Odéon, a fait frémir les cœurs devant tant de beauté, de courage, de noblesse classique.

M. de Rigoult est toujours le maître classique, excellent artiste de la Comédie Française.

Un grand artiste, Raoul Henry qui joue les premiers rôles de l'Odéon avait accepté dans un geste amical et modeste de jouer le rôle du confident Phœnix. Nous espérons de revoir ce grand tragédien dans un rôle plus copieux.

Mlle Marguerite Laugier est la charmante actrice de l'Odéon qui a su dire avec exquisité le poème de Francis Jammes dont la mère est de Sisteron, dédié au Criquet de Sisteron, que nous avons publié.

M. Raymond Girard de l'Odéon, dans un rôle de confident, du célébre Pylade, fut impeccable, mais il a fait frémir tous les cœurs avec la *Nuit* de Musset. Nous en dirons autant de Mlle Mary Francey. Quelle jolie Muse nous eûmes avec elle, et comme il fut bien inspiré le vent qui fit frémir ses voiles au soir d'un jour de beauté !

La figuration fut cette année considérable. M. Bonfort de Laidet, avait prêté une faucheuse sur quoi fut posé le char grec de Pyrrhus, et ses chevaux. Honneur aux bons cavaliers, aux jeunes gens de bonne volonté et de tenue impeccable qui ont assuré la figuration.

Un grand merci à notre voisin le Conservateur du musée de Forcalquier, collaborateur de Marcel Provence à Moustiers, M. le marquis d'Autane, qui avait exécuté le tombeau d'Hector.

Nos musiciens dirigés par M. Izard ont droit au bravo de tous. Ils se sont surpassés dimanche et les voici camarades des artistes de la Comédie Française ! Nos musiciens ont été heureux de rencontrer M. Gras, le bel artiste qui a tout de suite sympathisé avec eux.

Casino, Variétés, Scouts, Collège, écoles, E. P. S. cafetiers, hôteliers. avaient prêté des chaises. M. Laugier, de Malijai, avait fourni les baches contre ce coquin de soleil. Les commissaires furent très dévoués et aussi les dames. Sur le terrain de l'art, chacun a répondu présent ! Et maintenant un gros merci aux demoiselles. Aux jolies Sisteronnaises en costumes qui ont chanté à merveille et aux Troyennes. Grandissez, établissez-vous, vieillissez, vous n'oublierez jamais, Mesdemoiselles l'heure de beauté dont vous futes les animatrices. Plus tard, au soir, à la chandelle, dans un demi-siècle vous raconterez à vos petits enfants votre exquise cérémonie au tombeau d'Hector, tombeau qui est en passe de devenir célèbre dans les fastes du pays Sisteronnais !

Nous sommes assez libres d'esprit pour reconnaître l'effort sur ce terrain de la municipalité, et nous le reconnaissons. Justice et loyauté ont toujours été nos devises.

Et maintenant, réunissons nos dernières fleurs, pour en faire une gerbe au tragédien organisateur Balpétré, au poète et animateur Marcel Provence qui ne saurait désormais douter qu'il est entouré à Sisteron de l'amitié de tous, à Mme Massot-Devèze et enfin à Mme Jeanne Delvair, pour qui gratitude et reconnaissance sont dans le cœur de tous.

L.

Andromaque à Sisteron

(Prologue)

Aux jolies Troyennes de Canteperdrix.

Si la gloire romaine à Riez marque sa trace,
Si l'honneur du métier fait guirlande à Moustiers,
Si Sénez sait le sort d'un faste qui s'efface,
Si Forcalquier conserve un princier passé,

Sisteron aujourd'hui brille parmi les pierres.
L'antiquité sacrée a tous ces dieux ici.
Muses, lavez les pieds des dieux, blancs de poussière ;
Vestales, rallumez le saint feu qui faiblit.

Thespis a déposé son chariot sous la roche.
Terpsichore a frémi devant les pas légers.
Dans l'ombre qui déjà vers notre mur s'approche,
C'est un brasier joyeux qui nous vient éclairer.

Qui disait les dieux, morts, et l'autel, dévasté ?
De la Haute Provence un amical cortège
S'élève en s'indignant contre un tel sacrilège.
Dans Sisteron fervent revit l'Antiquité.

Marcel PROVENCE.

Sisteron 13 juillet.

Pendant la saison d'été à la Confiserie BROUCHON Glaces à divers parfums tous les jours.

Téléphone 57.

L'ESCALE

Adduction d'eau potable

Monsieur Honnorat, sénateur, vient de recevoir du Ministre de l'Agriculture la lettre suivante.

Monsieur le Ministre,

Vous avez appelé mon attention sur la demande de la commune de l'Escale tendant à obtenir une subvention sur les fonds du pari mutuel pour des travaux d'adduction d'eau potable.

J'ai l'honneur de vous faire connaitre que la commission de répartition des fonds à dans sa séance du 12 juillet pris cette demande en considération et décidé que sous les réserves et conditions qui seront ultérieurement indiquées le montant des dépenses subventionnables seraient fixé à 247.300 et le taux du subside à 67 o|o.

Mais en raison de l'exiguité des ressources dont elle disposait, elle n'a pu admettre dans la présente répartition au bénéfice de la subvention qu'une somme de 89.552 le secours présentement alloué s'élevant à 67 o|o des dépenses qui seront réellement faites dans les limites d'un maximum de 60.000.

L'affaire lui sera d'ailleurs représentée lors de ses réunions ultérieures en vue de l'attribution du complément de ce subside partiel.

Veuillez agréer, Monsieur le Misnistre, ... etc..

CHATEAU - ARNOUX

Adduction d'eau potable

Monsieur Honnorat, sénateur, a reçu du Ministre de l'Agriculture, la lettre suivante.

Paris 12 Juillet 1929.

Monsieur le Ministre,

Vous avez appelé mon attention sur la demande de la commune de Château-Arnoux tendant à obtenir une subvention sur les fonds du pari mutuel pour des travaux d'adduction d'eau potable.

J'ai l'honneur de vous faire connaitre que la commission spéciale chargée de répartir les fonds dont il s'agit à, dans sa séance du 12 juillet 1929, pris cette demande en considération et décidé que, sous les réserves et conditions qui seront ultérieurement indiquées, le montant des dépenses subventionnables serait fixé à 479.000 frs. et le taux de subside à 23 o|o.

Mais, en raison de l'exiguité des ressources dont elle disposait, elle n'a pu admettre dans la présente répartition au bénéfice de la subvention qu'une somme de 217.391 francs le secours présentement alloué s'élevant à 23 o|o des dépenses réellement faites dans les limites d'un maximum de 50.000.

L'affaire lui sera d'ailleurs représentée lors de ses réunions ultérieures en vue de l'attribution du complément de ce subside partiel.

J'ajoute que l'intérêt que vous portez à ladite commune ne sera pas perdue de vue.

Veuillez agréer, Monsieur le ministre, l'assurance de ma considération.

Le ministre de l'Agriculture,
Président de la commission spéciale du pari mutuel,
Jean HENNESY.

La trève d'Andromaque

Quel titre fameux et comme il est venu bien à propos au lendemain des élections qui agitèrent si fortement notre cher pays. Oui, on a fait à Sisteron la *trève d'Andromaque* ! c'est-à-dire que pendant une période la politique s'est tue pour faire place à une aide morale et matérielle qui s'en est allée directement vers les organisateurs de la journée du 14 Juillet marquée par la grandiose représentation d'*Andromaque* et de la *Nuit* de Musset à la Citadelle. A cette occasion les dissentiments et les dissentions ont disparus pour faire l'union sur le terrain artistique. Cette trève durera-t-elle ? *Chi lo sa ?*

C'est un fait acquis et bien acquis : MM. Marcel Provence, poète, animateur, Balpétré, grand tragédien, du Théâtre National de l'Odéon, excellents organisateurs de cette manifestation et les artistes engagés ont fait merveille, et notre vieille et belle citadelle désaffectée par suite du retrait de sa petite garnison est devenue depuis deux ans le théâtre antique des Basses-Alpes qui mieux que celui d'Orange, mieux encore que celui de Vaison, permet

© VILLE DE SISTERON

avec ses remparts, ses dédales, ses machicoulis, ses couloirs taillés à même dans le roc et ses plates bandes d'y donner des représentations de grande envergure dont celles du *Cid* en 1928 et d'*Andromaque* en sont la consécration officielle. Soyons heureux de cette innovation — de cette trouvaille — qui redonne à la Cité un brin de sa postérité qui s'en était allée depuis que les Pouvoirs publics et nos représentants l'offrirent en holocauste aux décrets-lois. Revoilà donc Sisteron sur le chemin de la renommée artistique, grâce à M. Provence qui l'a découvrit Son théâtre de plein air fera de lui, chaque année, le rendez-vous des intellectuels et des amateurs du beau répondant nombreux à l'appel des organisateurs à qui nous devons être reconnaissants de permettre qu'à Sisteron, à la belle saison, nous aurons une ou deux journées récréatives pour faire revivre dans notre antique Citadelle les tragédies des auteurs anciens et modernes. Quant aux artistes eux mêmes, attirés par le bon climat, le cadre, la beauté, la grandeur des représentations, ils donneront leur concours avec plus d'empressement et de zèle. Nous, nous trouverons en elles une source de fortes et nobles émotions où toute la vie antique, la pureté grecque et la grandeur romaine resuscitent au pied de cette vieille citadelle dont la structure défie les siècles et dont la majesté se prête si bien aux épisodes de la vie antique.

* * *

La représentation d'*Andromaque* suivie de la *Nuit d'Octobre* et les poésies dites par les artistes de la Comédie Française et de l'Odéon a été admirablement organisée et tous, administrateurs et artistes ont droit à nos félicitations et à nos encouragements. Une foule qu'on peut évaluer à 5000 spectateurs assistaient à cette soirée, et pendant quatre heures ce fut un régal pour l'esprit. A plusieurs reprises les artistes cueillirent d'unanimes applaudissements, comme aussi le public applaudit nos gracieuses Sisteronnaises qui drapées dans des robes grecques formaient un cortége à Andromaque donnant à la tragédie l'originalité de l'époque.

Parmi les personnalités remarquées assises au premier rang nous relevons les noms suivants :

M. le Préfet et Mme Bourrat ; MM. de Courtois, président du Conseil Général ; Perchot, sénateur ; Defoin, inspecteur principal des eaux et forêts ; Marquis d'Autane, chancelier de l'Académie de Moustiers ; le colonel Colomb Streeff, inspecteur des P.T.T. ; Adrien proviseur du lycée Gassendi ; docteur Paul Damas ; Philippon, architecte des monuments historiques ; Reymond directeur de l'Abeille des Alpes ; Dr. Bernard, cabiscol des félibres d'Aups ; Comte de la Baume ; Me Terris ; Me Nathan, bâtonnier des avocats de Marseille ; Mlle Comte, reines des félibres d'Aups, etc.. etc..

Comme toujours les *Touristes des Alpes* prêtaient gracieusement leur concours à cette manifestation en jouant des airs adaptés aux différentes scènes de la tragédie de Racine. Pour les remercier MM. Marcel Provence et Balpétré versèrent à leur caisse la somme de 100 francs, comme aussi ces Messieurs versèrent les sommes de 500 francs pour les pauvres de la ville et 150 francs aux boy-scouts pour services rendus. Remercions nos amis de leurs généreuses libéralites.

SUIRAM.

Une indiscrétion nous permet d'annoncer que le prochain programme de 1930 de la saison de plein air du théâtre antique de Sisteron comprendra *Œdipe Roi* de Sophocle et *Hernani* de Victor Hugo.

Espérons qu'à cette occasion une nouvelle « trève » se fera sur le terrain de l'art,

Chronique Locale et Régionale

SISTERON

La C.4 CITROEN

Aprés la B 14 10 CV., l'on croyait qu'on ne pourrait rien faire de mieux et pourtant la nouvelle 10 CV. **C 4**, *marque sur sa devancière d'incontestables progrès.*

Plus large et de carosserie plus spacieuse, elle est cependant plus légère, grâce à l'emploi généralisé d'aciers spéciaux extrêmement résistants qui entrent dans la composition de ses pièces. Elle est plus silencieuse, car ses organes mécaniques sont parfaitement équilibrés. Elle est beaucoup plus souple, son excédant de puissance lui permettant des écarts de vitesse bien plus grand que ceux de la B 14.

De toutes les voitures de puissance similaires, la nouvelles 10 CV. **C 4 CITROEN** *est indiscutablement la meilleure et aussi la moins coûteuse.*

Rien ne prouvera mieux la supériorité éclatante, de cette voiture qu'un essai.

M **FRANCIS JOURDAN**, *agent à* **Sisteron**, *se fera un plaisir de démontrer pratiquement les incomparables avantages de cette merveilleuse voiture* **C 4**.

AVIS — Le maire informe ses concitoyens que conformément à un arrêté de Monsieur le Préfet :

à partir de ce jour et pour un délai de deux mois, la circulation des chiens sur la voie publique et dans les champs est interdite à moins qu'ils ne soient tenus en laisse ou muselés avec une muselière les empêchant de mordre.

ANDROMAQUE

La mort du Roi Pyrrhus.
Si Oreste eut été vraiment l'homme à la page
Chez JOURDAN il aurait courut vite au garage
Et au lieu d'envoyer le Roi Pyrrhus, ad patres,
Offrir à Hermione une superbe **C 4**.

Succès Scolaire.

L'élève Ailhaud Emile, de Château-Arnoux, élève au Collège de Sisteron, a subi avec succès les épreuves du baccalauréat première partie, série A'.

Nos vives félicitations à l'heureux candidat.

MORALITÉ

Bien loin de vous poursuivre de fureur et de haine
Glissez tous gentiment sur voiture **CITROEN**.

AUJOURD'HUI !
inauguration
de la grande quinzaine
CITROEN
Exposition générale des nouveaux modèles **C 4** et **C 6**
du **20** Juillet au **5** Août au
Garage Moderne Francis JOURDAN
Avenue de la Gare - SISTERON -
Pendant toute la durée de l'Exposition, des démonstrations seront faites aux personnes intéressées par les différents modèles en exposition.
— Entrée libre —

Articles de pêche en vente à la librairie-imprimerie Lieutier.

On demande de suite :
de bons ouvriers mécaniciens ;
un apprenti de plus de 15 ans ;
un manœuvre pour lavage de voitures ;
S'adresser au **Garage Moderne, Francis JOURDAN**, *avenue de la Gare, Sisteron.*

Un traitement efficace

A toutes les personnes qui ont la respiration courte, qui ont de l'oppression nous conseillons l'emploi de la poudre Louis Legras, qui a obtenu la plus haute récompense à l'Exposition Universelle de 1900. Il n'existe pas de meilleur traitement. C'est le seul remède qui dissipe instantanément les plus violents accès d'asthme, d'essoufflement, de toux de vieilles bronchites et guérit progressivement.

Une boîte est expédiée contre mandat de 4 fr. 50 (impôt compris) adressé à Louis Legras, 1, Boulevard Henri-IV, à Paris.

Etat-Civil

du 13 au 19 Juillet 1929

PUBLICATIONS DE MARIAGES

entre Kléber Louis Jean Baptiste Jaume, Sous-Officier au 34e bataillon du génie demeurant à Sisteron et Georgette Laurence Musso, s p. demeurant à Sisteron.

DÉCÉS

Maria Julia Victorine Pallas, épouse Honnorat, 50 ans, hôpital.

Jean Léone 3 mois, Bourg-Reynaud.

NAISSANCES

MARIAGES

Néant.

Les Patrons Favoris et les petites fleurs pour fêtes sont en vente à l'imprimerie-librairie Lieutier.

Chasseurs
Essayez nos
cartouches chargées
maximum de portée et de régularité.
Armes, Munitions, Articles de Chasse
-o- Coutellerie -o-
Fusils de St-Etienne
(fermeture à hélice, brevété)
L. BOCCARON
Electricien - Armurier
Traverse de la Place, — SISTERON

F. IMBERT
53, Rue Droite — SISTERON
-o- Bijouterie Or -o-
Parures pour Mariages
Fantaisies en tous genres
—:— *Horlogerie* —:—
Montres - Réveils - Pendules
(toutes marques)
carillon westminster
à partir de 390 frs.
Luneterie — Optique
ordonnance en 3 jours
La maison se charge de toutes réparations et transformations.

ŒUFS FRAIS GARANTIS
portant la date du jour de ponte
VIGNET VICTOR
aviculteur à St-Pierre-le-Bas, route de Salignac à 1900 mètres du Pont de la Baume.

Fournitures Générales
pour l'Electricité
Lustres et Plafonniers
— Fer à Repasser —
Marque Calor et Thomson
110 et 220 wolts
Lampes mono et 1/2 w. *220 wolts*
L. BOCCARON
Traverse de la Place - SISTERON

CABINET DENTAIRE
E. CASAGRANDE
10 — Place de l'Horloge — 10
SISTERON — (Basses-Alpes)
Le jeudi, cabinet ouvert à Saint-Auban

LA HERNIE
a commencé à faire moins de victimes en France, à partir de l'apparition du fameux *Bandage pneumatique sans Ressort de* **A. CLAVERIE**, de Paris.
It suffit de consulter les statistiques pour s'en assurer.
L'éminent spécialiste des **Etablissements CLAVERIE**, vous recevra de 9 h. à 4 h. dans les villes suivantes :
GAP mardi 23 Juillet, hôtel des Négociants.
SISTERON mercredi 24, hôtel des Acacias.
VEYNES Jeudi 25, hôtel Dousselin.
MANOSQUE samedi 27, hôtel Pascal.
DIGNE dimanche 28, hôtel Rémusat.
FORCALQUIER lundi 29 hôtel Lardeyret.
Ceintures Perfectionnées contre les **affections de la matrice et de l'estomac, Rein mobile, Ptose abdominales, Obésité**, etc. les plus *efficaces*, les plus *légères*, les plus *agréables*.
Modèles nouveaux et exclusifs des établissements A. CLAVERIE, 234, faubourg St-Martin, Paris.

ATTENTION !
C'est au numéro 21, Rue Droite, en face la Belle Jardinière qu'est transféré le Dépôt de la Teinturerie Niçoise.
Mme MARGAILLAN, dépositaire.

- Cabinet Dentaire -
A. SILVY
CHIRURGIEN - DENTISTE
Cabinet ouvert le Dimanche.
2, *Rue Paul Arène* — SISTERON.

Location d'Automobiles
Les taxis **Alibert** *ne font pas de réclame, mais vous présentent au même* prix qu'ailleurs *ses taxis Renault (4 et 6 places) les plus confortables de la région.*
TAXIS ALIBERT
6, Rue de Provence — SISTERON
(près le Grand Casino)
Téléphone 80.

Les cafés, F. LATIL, en boite, sont en vente à Sisteron chez M. Paul Latil, épicier, route de Noyers.

HERNIE
JE SUIS GUÉRI. — C'est l'affirmation de toutes les personnes atteintes de hernies qui ont porté le nouvel appareil sans ressort de **M. GLASER** le Grand Spécialiste de PARIS, 44, Bd SÉBASTOPOL. En adoptant ces nouveaux appareils, dont l'action **bienfaisante** se réalise **sans gêne**, sans **souffrances** ni **interruption** de travail, les **hernies** les plus **volumineuses** et les plus **rebelles** diminuent instantanément de volume et disparaissent peu à peu **complètement**.
Devant de tels résultats garantis toujours par écrit, tous ceux atteints de hernie doivent s'adresser sans retard à M **GLASER** qui leur fera gratuitement l'essai de ses appareils de 9 à 4 h. à
LARAGNE, 31 Juillet de 9 h. à 2 h. Grand Hôtel Moderne
Les MEES vendredi 2 Août Hôtel Barras.
DIGNE 3 Août, Hôtel Boyer-Mistre.
SISTERON 4 Août, Hôtel des Acacias
Nouvelle ceinture perfectionnée *pour déplacement de tous organes*
Traité de la Hernie, franco sur demande à M. GLASER, 44, Bd Sébastopol Paris.

© VILLE DE SISTERON

La nouvelle **CITROEN**, 10 CV C 4, dont on dit tant de bien possède tous les avantages de la voiture parfaite.

Suspension, reprises d'accélération, vitesse.

L'économie qu'elle procure en frais d'impôts, assurances, faible consommation d'essence, d'huile, et frais d'entretien très réduit. La classe au premier rang des voitures utilitaires. Demandez à l'essayer à l'agent :

Francis JOURDAN, avenue de la gare, Sisteron

qui se fera un plaisir de vous piloter a l'allure qui vous plaira et sur la route que vous choisirez.

LES USINES CITROËN

tout en poursuivant la fabrication de la 10 cv 4 cylindres, ont présenté au dernier Salon de l'Automobile une 6 cylindres surprenante de perfection et de bon marché. Elles mettent ainsi à la portée de tous, les avantages jusqu'ici réservés aux acheteurs de voitures de prix très élevé. La 10 CV 4 cylindres, type C-4 et la 14 CV 6 cylindres, type C-6, résultent d'une conception nouvelle de l'automobile : le châssis et la carrosserie Tout-Acier, assemblés plus intimement, étudiés dans leurs actions réciproques, forment un ensemble rationnel parfaitement équilibré. La voiture désormais homogène, indéformable, possède une stabilité et une tenue de route inégalables, même aux allures les plus rapides et sur les chemins les plus mauvais. La voie est sensiblement augmentée. Les carrosseries soigneusement profilées, sont élargies et surbaissées, sans que la hauteur intérieure ait été diminuée. Un nouveau capot allongé relie harmonieusement le radiateur plus élancé à la carrosserie et donne à la voiture une ligne particulièrement élégante. Le silence a été obtenu par la suppression complète des vibrations, l'équilibrage de plus en plus rigoureux des organes en mouvement, le réglage des portées et la fixation du moteur au châssis par des cardans caoutchouc.

DEMANDER NOTICES ET CATALOGUES A LA SOCIÉTÉ ANONYME **ANDRE CITROEN** CAPITAL 490.000.000 DE FRANCS 143, Quai de Javel PARIS OU A L'UN DE SES 5.000 AGENTS EN FRANCE ET A L'ÉTRANGER

LES C4 10 CV. QUATRE CYLINDRES 72×100

C6 14 CV. SIX CYLINDRES 72×100

LA PREMIÈRE VOITURE FRANÇAISE CONSTRUITE EN GRANDE SÉRIE

CES MODÈLES SONT EXPOSÉS 3, PLACE DE L'OPÉRA 42, AVENUE DES CHAMPS-ÉLYSÉES ET CHEZ TOUS NOS CONCESSIONNAIRES

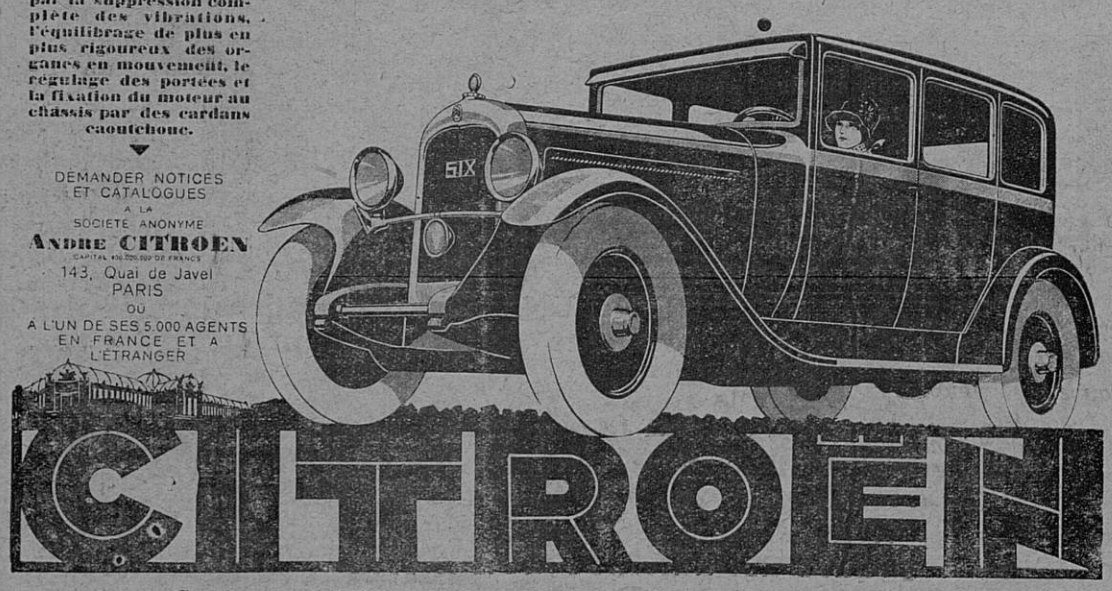

Camionnette, 500 kg charge utile	20.600 frs.
Chassis, 1000 kg charge utile	18.890 -
Conduite Intérieure luxe, 4 places très confortables	25.600 -
Berline 4 places, grand luxe	25.600 -

Vente à crédit en 12 et 18 mensualités.

— EXPOSITION DE TOUS CES MODELES —

BUVEZ L'EAU MINÉRALE

de SAINT-PIERRE-D'ARGENÇON

GARANTIE NATURELLE

Exempte de gazéification artificielle R. C. Gap N° 1468

Pour renseignements, écrire au Directeur de la Source de St-Pierre d'Argençon (H-Alpes)

NOUVELLE ENCRE GARDOT, DIJON.

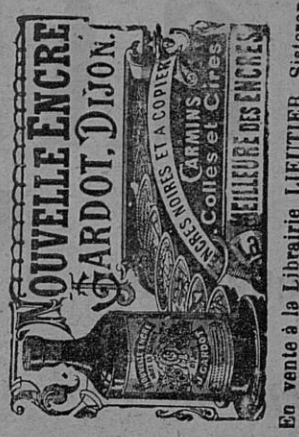

En vente à la Librairie LIEUTIER, Sisteron

Transports - Sable - Gravier
Vente de Fumier
Bois de chauffage scié ou non
PRIX MODERÉS

S'adresser

Joseph ANDINE

- 7 Rue de Provence - SISTERON

au garage GALVEZ à Sisteron

vous trouverez :

des 7 axis-autos derniers modèles souples, rapides et confortables, 2, 4 et 6 places aux prix les plus réduits.

† Voiture spéciale pour transport de malade †

Garage Jean GALVEZ - Sisteron - B-A -

—o— TELEPHONE 2. —o—

GRANDS MAGASINS MODERNES AUX DAMES DE FRANCE

38, Boulevard Gassendi -:- DIGNE

Actuellement Grande Vente Réclame de Meubles de Jardin et Eau de Cologne

VENTE AU COMPTANT OU AVEC FACILITES DE PAIEMENTS

Représentants Régionaux :
Mme IMBERT, rue Saunerie, SISTERON,
Mlle TRUCHET, rue de l'Eglise, LARAGNE.
Téléphone N° 48 — Chéq, postal 61.72

BANQUE DES ALPES

société anonyme au capital de 5 millons
Ancienne Banque
(CHABRAND et P. CAILLAT)
Siège Social à Gap, Rue Carnot

Agences ouvertes tous les jours : Embrun. Laragne. Saint-Bonnet. Sisteron. Briançon (Ste-Catherine) Veynes

BUREAUX AUXILIAIRES : GUILLESTRE (Lundi) SERRES (Samedi) La MOTTE-du-CAIRE LUS-la-CROIX-HAUTE L'ARGENTIERE (samedi) BRIANÇON-VILLE

Comptes-Courants Commerciaux
Dépôts de fonds avec intérêts
Encaissemente d'effets de Commerce
Achat et Vente de Monnaies Etrangères
Opérations de Bourse
Paiement de Coupons
Location de Coffres-forts

Voici pour quel prix, vous pouvez avoir votre MOTOCONFORT

Type B M a 1 HP	2 temps bicyclette à moteur	1200 fr.
— A 2 2 — 2 —	2 vitesses	2150 fr.
	même type pour Dame	2295 fr.
= A 3 2 HP	2 temps 2 vitesses chaine-chaine éclairage-élt.	2350 fr.
— M C 2 B 2 — 2 —	3 — — pneus ballons	2825 fr.
— M C 6 3 — 2 —	8 — — —	2975 fr.

Modèles avec éclairage électrique, 100 bougies, et éclairage à l'arrêt

Type M C 6 3 H P	2 temps 2 vit, réservoir en selle, pneus bal.	3500 fr.
— R 2 3 — 4 —	3 — mot. Jap d'origine pneus 26 x 3.5	4200 »
— K 4 — 4 —	3 — mot. Blackburne, — 27 x 4	5500 »
— K 2 4 — 4 —	3 — mot. — à carburateur	6200 »
— L 5 — 4 —	3 — mot. — poids 140 k.	6200 »

chez **CHARLES FÉRAUD** (à côté de la Poste)
Agence des plus grandes marques : *Peugeot, Alcyon, Magnat-Debon, Monet et Goyon, Motoconfort.*

© VILLE DE SISTERON

GARAGE CENTRAL

BUES FRERES

Automobiles et accessoires - Poids lourds - Tracteurs agricoles
Moteurs à explosion et électriques

Téléphone 18 — Place de l'Eglise — Adresse Télégraphique BUES autos, SISTERON

AGENCE DES AUTOMOBILES

RENAULT

Pour chacun, le modèle de grande marque qui convient à ses besoins et à son budget.

les 6 CV.

Chassis nu industriel . . .	13.600 frs.
Carrosserie Commerciale, 400 kg. .	17.600 «
Conduite Intérieure, 4 places . .	19.900 «
Conduite Intérieure, 4 places, *Luxe*	21.500 «

Une gamme complète :
6 cv. — 8 cv. — 10 cv. — 15 cv. — etc.. etc... jusqu'au Camion 7 tonnes 1/2 primé par le *Ministère de la Guerre*.

LES SIX CYLINDRES
MONASIX ET VIVASIX

RENAULT

MODÈLES 1929 LIVRÉS DÈS MAINTENANT

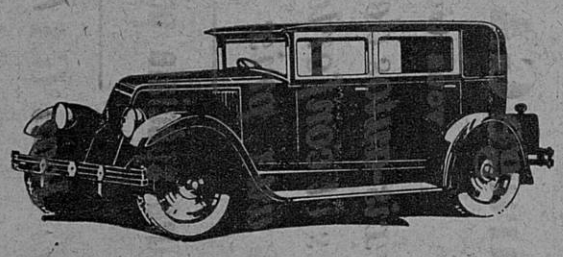

Les MONASIX et VIVASIX RENAULT 6 cylindres sont les voitures de tourisme qui répondent le mieux aux exigences du jour.

Leurs démarrages francs, leurs reprises nerveuses, leur souplesse de marche, leur douceur de direction, leur freinage inégalé grâce à leur servo-moteur de freinage, leur confort parfait, leur ont valu la faveur marquée des automobilistes avertis.

PRIX DES MODÈLES	MONASIX	VIVASIX
Torpedo	25.500 Fr.	35.500 Fr.
Conduite Intérieure	26.500 -	36.800 -
Berline	----------	36.800 -
Conduite Intérieure 7 places	----------	39.800 -

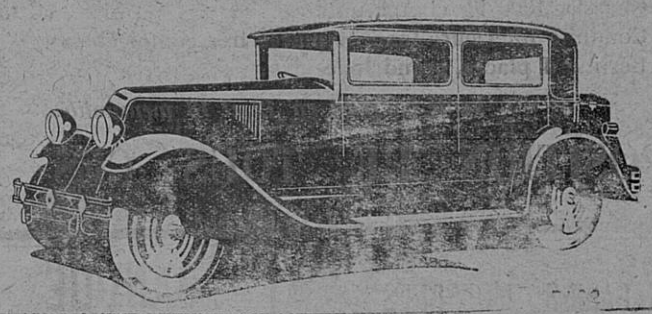

RENAULT, 53, Champs-Élysées - PARIS, et BILLANCOURT (Seine)

NOTA

Nous informons nos clients, propriétaires de voitures CITROEN, que notre atelier moderne avec son outillage perfectionné, demeure à leur entière disposition pour effectuer toute réparation aux meilleurs prix.

Parmi nos approvisionnements en *pièces de rechange*, pour les diverses marques d'autos possédées par nos nombreux clients, celui de CITROEN, que nous continuerons à conserver avec son assortiment complet, permettra toujours l'échange rapide de toutes pièces défectueuses.

Le Gérant

Vu pour la légalisation de la signature ci-contre. Le Maire,

© VILLE DE SISTERON