42 Année - N° 3188. Le No 0,25 c. Paraît le Samedi 9 Novembre 1930

SISTERON-JOURNAL

REPUBLICAIN DE GAUCHE

Politique, Littéraire, Commercial et d'Annonces Judiciaires

ABONNEMENTS
PAYABLES D'AVANCE
DOUZE francs par an
ETRANGER port en sus

ADMINISTRATION ET RÉDACTION, 25, Rue Droite, 25, SISTERON
R. C. Sisteron No 117. C.-C. Chèque Postal Marseille 156.36
Fondateur : A TURIN — Directeur-gérant : M.-PASCAL LIEUTIER
LES MANUSCRITS NON INSÉRÉS NE SERONT PAS RENDUS
On s'abonne dans tous les Bureaux de Poste
Les annonces sont reçues à l'AGENCE HAVAS, 62, rue de Richelieu, Paris, - 2e

ANNONCES
Judiciaires (la ligne)..... 1,25
Réclames (la ligne).....1,00
Commerciales (la ligne).....1,50
Pour les grandes annonces et les annonces répétées on traite de gre à gré

LE TRIBUNAL DE SISTERON

Le Parlement est rentré. Le Sénat va avoir a discuter la proposition de nos deux distingués représentants : MM. Pierre de Courtois, président du Conseil Général des Basses Alpes et André Honnorat, ancien ministre, relative au rétablissement du Tribunal Sisteron.

Chacun sait que nos deux sénateurs jouissent dans la Haute Assemblée d'un grand crédit et d'une haute autorité. Tout nous permet donc d'espérer qu'ils sauront faire partager leur manière de voir par leurs collègues et que notre bon droit sera reconnu.

Le cap du Luxembourg franchi le projet devra affronter les discussions devant la Chambre des députés. Nos lecteurs ont pris connaissance dans un de nos derniers numéros de la lettre que nous avions adressée à MM. Jacques Stern et Charles Baron qui représentent tous deux au Palais-Bourbon des contrées situées dans l'ancien arrondissement de Sisteron si interessé au retablissement du Tribunal.

Nous avons publié ici même la réponse qu'a bien voulu nous faire parvenir M. Jacques Stern représentant des cantons de Volonne, La Motte-du-Caire et Turriers. Il s'est déclaré prêt à soutenir la proposition de nos collègues Pierre de Courtois et André Honnorat. Nous l'en remercions sincèrement.

M. Charles Baron qui représente les cantons de Sisteron et de Noyers ne nous a pas encore fait connaître son opinion à ce sujet. Mais nous voulons croire quand même qu'il appuiera de son vote la proposition de loi qui nous intéresse si fort lorsqu'elle viendra en discussion devant la Chambre des députés.

L'opinion publique réclame instamment le rétablissement de notre tribunal ; elle attend de ses mandataires une action conforme aux intérêts de nos populations.

Au surplus les corps élus se sont prononcés sur cette question. Sur notre proposition le Conseil général des Basses-Alpes a demandé au gouvernement le rétablissement du Tribunal de Sisteron dès que les deux avoués exigés par la loi auraient déposés leurs dossiers au Parquet général.

Répondant à mon appel avec une spontanéité dont je lui sais gré notre distingué Conseiller d'arrondissement le citoyen Léon Curnier a proposé au Conseil d'Arrondissement qui s'est tenu à Forcalquier un vœu identique à celui que j'avais fait adopter au Conseil général. Le zèle ardent que notre ami Curnier apporte à la défense des intérêts de nos populations a enlevé l'unanimité en faveur de notre vœu.

Dès lors, la question est tranchée : Nos concitoyens de l'ancien arrondissement de Sisteron veulent unanimement le rétablissement de notre tribunal. Il appartient au Parlement de faire respecter la loi qui avait ordonné ce rétablissement et de briser, si besoin est, les oppositions occultes que cette réforme pourrait rencontrer de la part de gens intéressés à la voir échouer.

EMILE GALICI,
CONSEILLER GÉNÉRAL DES BASSES-ALPES

Li " Garo bouen tems "

Pour ceux qui, hélas ! ne comprennent plus notre gavot j'explique ce titre. Il s'agit « d'aqueli tarnagas que voudrien embarna lou souleù, pécaïre ! e que samenoun de grano de procurour ; oublidan que proucès de tutello o de villo, ruino parentello e faï goï de degun ; aqueli que troubarien d'espino a un leù, testo senso ploun que gastoun lou ben de touti. E ben ten que ten, reno que reno, sian de Sisteroun e restaren de Sisteroun ».

Ceci pour vous dire que je n'ai pas du tout entendu le charmant ? conseil de cet anonyme invitant le chroniqueur, (merci pour le chroniqueur), de prendre plume ailleurs. Je ne sais s'il a compris que « picho pounchoun pougne gros ase », en tout cas, aqueù tirasso malhur, me trouvera toujours prêt à continuer l'œuvre bonne, nécessaire et groupant tous les Sisteronnais, dignes de leur cité, tous les braves gens de chez nous.

Ne nous indignons pas des troublefête, ils sont nécessaires pour nous stimuler et pour aider au triomphe de ce qu'ils voudraient combattre.

Se réjouir de ce que Sisteron rencontre difficultés pour son tribunal, paralyser les efforts de ceux qui travaillent au seul bien de Sisteron, tient d'une triste mentalité.

Eh bien, non, je n'ai pas délaissé notre Durance, et la trève depuis le dernier article a justement pour raison, une propagande pour nos Alpes, reprise dès octobre revenu, plus active que jamais

Nous en parlâmes, d'abord à Paris, puis les conférences après le Nord nous jetèrent en Bretagne ; en route, le plaisir d'admirer, de savourer notre pays de France, vous prive de celui d'écrire. Il fait si bon, à Paul Arène de « pantaïa sa vido ! » si bon parfois de se perdre dans la nature pour oublier un peu les hommes ; si bon de se mourir « avec les infinis des horizons, pour « se ressusciter » âme plus sereine, plus généreuse et plus vaste ; si bon, au contact des paysages de se réaliser en bonté.

On rentre chaque fois avec la certitude de ne trouver nulle part, un ciel, un soleil, des espaces et des visions comme ceux de nos montagnes, et cela fait du bien de grandir son orgueil de gavot.

Nous saluâmes l'océan, il s'étalait en sombres grisailles sous un ciel bas, avec le seul luxe de ses marées. A peine un roulement sourd contre les écueils et de timides soupirs en mourant sur les sables mêlés de boue. Tout vous imprègne de nostalgie au milieu des plaines et plus nous revoyons nos provinces, chacune avec ses captivantes particularités, plus nous comprenons que :

Si la Franço ero mouton
La Prouvenço n'en sarie lou rougnoun

Par Provence, j'entends, comme se doit, toute la région alpestre, de Briançon à Nice, cet empire de clarté, de même langue de même tempérament, malgré les nuances en fonction du milieu.

Réjouissons nous d'appartenir à l'empire du soleil, ce dieu nous a choisis et nous prodigue de précieux privilèges. A force de les savourer, peut-être ne les estimons-nous pas à leur prix. Il faudrait vivre quelque temps dans les vastitudes de la Beauce, où les laboureurs apparaissent des gnomes errant entre deux immensités, semblant courrir vers le bout du monde, ou bien sous les froides voûtes du Nord, frissonner parmi les brouillards, se résigner aux demi-nuits que sont les jours pour apprécier nos avantages.

Quand, à Paris, nous découvrons un bout de bleu pâle au-dessus de nos têtes ou le soir quelques astres falots par dessus les roses irradiant la capitale, nous crions au miracle. Et tout au long de notre Durance, des sommets vêtus de neige aux oliviers, tandis que dorment les marmottes et les cigales, un étincelant et limpide azur règne et les rayons éclaboussent monts et vallées.

Tant pis pour les malheureux qui ne goûtent pas ces trésors et se refusent a les mettre en valeur. Il y a, dans notre air, dans notre soleil, dans tout, une fortune. Il nous appartient de la faire connaitre et de l'organiser à notre profit.

Sisteron doit reconquerir ses titres dérobés, son tribunal, sa sous-préfecture et devenir comme jadis, une de nos bonnes villes du Midi ; un centre idéal de tourisme, un rendez-vous de joie et de résurrection. Il suffit pour cela que chacun y mette du sien, apporte sa part, petite ou considérable, traduisant ainsi son amour de la terre natale, son désir de la faire plus belle, s'il se peut plus riche et plus heureuse certainement.

« E per aco foù pas faïre soun penequet » mais besogner ferme e toutis ensen.

Emile ROUX-PARASSAC.

Paris, octobre 1930.

Conseil Municipal de Sisteron

Le Conseil municipal s'est réuni le 30 octobre sous la Présidence de M. Paret Emile, maire, vingt-deux conseillers assistaient à la séance.

Le Conseil a d'abord voté le budget primitif de 1931 qui se présente avec une prévision de recettes de 654.122 fr. contre une prévision de dépenses de 650.014 fr. soit un excédent de recettes de 4.108 fr.

Aux dépenses est comprise une somme de 6 000 fr. destinée à l'attribution en 1931 du legs Hippolyte Roman consistant : 1° En un prix de 3.000 fr. qui sera attribué à une jeune fille âgée de 20 à 25 ans, fille de cultivateur ou de fermier de l'une des communes de Sisteron ou de Mison qui se sera fait remarquée par son honnêteté, son amour du travail et l'aide apportée à ses parents : 2° En un second prix également de 3 000 fr. qui sera alloué à un fermier des communes de Sisteron et de Mison resté plus de 15 ans chez le même patron. Ces prix seront attribués tous les 5 ans.

Le Conseil a approuvé le rapport fait au nom de sa Commission des finances et à décidé de céder à partir de 1931 le théâtre de la Citadelle à MM. Balpétré et Marcel Provence pour pouvoir y organiser toutes les années, pendant 6 ans, des représentations avec le concours des artistes de la Comédie française et de l'Odéon. A cet effet le théâtre et le matériel seront cédés aux impresarios 8 jours avant et 8 jours après chacune des représentations, MM. Balpétré et Provence verseront à la ville une somme de 3.000 francs par an. Entre temps des fêtes d'un caractère local pourront être organisées au théâtre de la Citadelle.

Le Conseil a également approuvé les décisions de ses Commissions des finances et des travaux relativement à l'installation des prises d'eau et des branchements d'égouts.

Prises d'eau.

Les immeubles limitrophes de la route nationale dans la traversée de la ville Les branchements des prises d'eau dans les autres rues seront faits sur la demande des abonnés ; le prix des prises d'eau est fixé forfaitairement à 600 fr et comprend : le percement du tuyau de la canalisation, un robinet de prise en charge avec tabernacle et bouche à clé ; 5 mètres de tuyau en plomb de 15/25 percement du mur, un robinet d'arrêt à l'intérieur avant le compteur. Le compteur sera fourni et loué par la ville. Les mètres superficiels de tuyau en plomb en plus des 5 mètres compris dans le prix forfaitaire seront à la charge des propriétaires.

Branchements à l'égout

Le branchement à l'égout est obligatoire pour tous les immeubles situés dans la ville. Les branchements seront établis aux frais de la ville jusqu'au mur de façade des immeubles bordant les rues. Les tuyaux de W C. et d'égouts existants à l'extérieur des façades devront être supprimés et placés à l'intérieur des immeubles. Les eaux pluviales et usées seront obligatoirement mises à l'égout.

M. le Maire donne ensuite lecture des lettres de M. l'Ingénieur chargé par le Génie rural du projet d'électrification générale de la Commune, le dossier est, en ce moment, entre les mains de la S. E. E. L. M. qui sera fort probablement l'unique concessionnaire éventuel. Cette question pourra être tranchée en une des prochaines séances du Conseil.

Comme suite à une pétition des propriétaires du quartier des Plantiers le Conseil décide de demander à M. le Préfet le classement du dit chemin dans le service vicinal.

Réuni ensuite en comité secret le Conseil a statué sur 8 demandes d'admission a l'assistance aux vieillards infirmes et incurables et 5 demandes d'admission à l'assistance aux femmes en couches.

Chronique Sportive

Sisteron-Vélo.

Dimanche dernier nos deux équipes se déplaçaient à Oraison pour rencontrer en un match amical les équipes correspondantes. En lever de rideau, ce fut les équipes secondes qui furent aux prises. Mais nos futurs espoirs surent pratiquer le jeu de foot-ball et dominèrent presque toute la partie. D'ailleurs ils sortirent vainqueurs par 1 but à zéro.

Ce fut le tour des équipes premières de montrer leur jeu. Là nous avons assisté à une belle partie. Quoique notre équipe succomba par 3 buts a 1, ils ne furent pas moins les meilleurs.

Avant de commencer le match, les équipes du S. V. qu'accompagnait la Société d'Oraison allèrent déposer une gerbe de fleurs au monument aux morts. Nous ne pouvons que féliciter le Sisteron-Vélo, de ce joli geste.

* * *

A l'occasion du 11 novembre, le Sisteron-Velo toujours heureux de pouvoir

© VILLE DE SISTERON

distraire la jeunesse Sisteronnaise organise une fête sportive.

Voici le programme :

De 8 h. à 12 h. et de 2 h. à 4 h. au Stand de la Citadelle, grand concours de tir au fusil lebel.

A 10 h., départ de la coupe Bremond. Cross cyclo-pédestre, sous le contrôle du Sisteron-Vélo. Circuit : départ rue Saunerie, la Baume, Mardaric, Saint-Pierre, retour par la routede Volonne, Bourg Reynaud, Saint-Ursule. Arrivée : Café de France.

A 2 h., Grand Match de foot-ball entre Gad-z-arts et la première du S. V.

A 9 h., salle du Casino, grand Bal. Prix d'entrée, Messieurs, 4 fr. ; Dames, 2 francs.

Chronique Locale et Régionale

SISTERON

Association du Commerce et de l'Industrie. — L'A. B. C. I. vient d'être affiliée définitivement à la Confédération Nationale des Groupements Commerciaux et Industriels de France.

Le prochain congrès confédéral qui aura lieu à Paris les 17, 18 et 19 Novembre prochain promet, en raison de la crise économique que nous subissons, d'être des plus importants et des plus mouvementés.

Plus de 2.000 délégués venus de tous les departements de France viendront y assister. Les associations Bas-Alpines seront représentées par quatre délégués. Voici les principaux rapports et vœux divers qui viendront en discussion et qui seront transmis par le Conseil Confédéral aux parlementaires intéressés et aux membres du Gouvernement Propriétes commerciale, réforme de la fiscalité, délai de payement des impôts, abaissement du droit des timbres sur les effet de commerce, taxe d'abatage, privilèges des coopératives, fonctionnaires commercants. réforme des impôts départementaux et communaux, assurances sociales, dévellopement du tourisme, etc.. etc..

Revision de vœux divers, taxe de luxe, chiffre d'affaires, extension du forfait, abattement à la base, salaire de la femme mariée.

Les congressistes seront recus au Musée permanent des Colonies par le Maréchal Lyautey pour une visite collective de l'Exposition Coloniale, et le banquet de cloture, salle Wagram, sera présidé par M. André Tardieu, Président du Conseil.

La Commission.

Espéranto.

Dimanche 2 novembre, les espérantistes anciens combattants Allemands, Herbert Lévi et Heinrich Kleibrink de passage à Sisteron, accompagnés des dirigeants de l'Union Espérantiste Sisteronnaise, Victor Vignet et Gaston Eysseric, anciens combattants français et de M. Bernard, professeur, ont dans un geste touchant déposé une belle gerbe de fleurs au monument aux Morts de la guerre de Sisteron.

La délégation s'est ensuite rendue au cimetière où M. Eysseric a déposé une gerbe sur la tombe d'un soldat allemand. Cette simple cérémonie démontre une fois de plus combien l'espéranto peut rapprocher les hommes.

Impôt sur le chiffre d'affaires et taxe d'abatage. La perception de ces impôts aura lieu à la mairie le mercredi 12 courant aux heures habituelles. Les redevables sont invités à être exacts. Il est rappelé que les posseseurs d'automobiles dont le trimestre vient à échéance en novembre qu'ils ne doivent pas négliger de venir payer l'impôt, s'ils veulent éviter des sanctions,

L'almanach Vermot, l'almanach Hachette, 1931, sont en vente à l'Imprimerie - Librairie Lieutier, à Sisteron.

Etat-Civil

du 31 Octobre au 7 novembre

NAISSANCE

Pierre Pénalva, Place de l'Horloge.

MARIAGES.

Néant.

DÉCÉS

Léon Charles Louis Imbert, 54 ans, rue Poterie.

Chiffre d'affaires. Révision des forfaits. — Les redevables admis au forfait depuis au moins deux ans, et qui désirent soit résilier, soit modifier leur forfait n'auront qu'à se présenter à la mairie le 12 courant pour demander tous renseignements utiles.

Une grande exposition de **romans** des meilleurs auteurs, et de **Cartes Postales** illustrées, les plus artistiques, est faite dans les vitrines de la Librairie Lieutier.

11 Novembre. — A l'occasion de la fête de l'Armistice, une délégation de mutilés et de combattants déposera mardi matin à 10 heures une gerbe de fleurs au monument des morts.

Ceux qui voudront assister à cette petite manifestation de reconnaissance en vers les morts de la guerre devront se trouver à l'heure dite sur la place de l'Eglise. Les présidents de l'Amicale des Mutilés et des anciens Combattants y seront à l'heure prescrite.

Je cherche à louer de suite

MAISON d'HABITATION

3 pièces. avec ou sans jardin

dans communes Aubignosc, Volonne et Château-Arnoux

Faire offre IMBERT Victorin, la Rouvière par Volonne.

En suivant les tranchées. — Lorsque nous parlons tranchées nous ne voulons pas parler de celles de la guerre que nous désirons ne plus revoir, mais de celles que font les terrassiers pour l'adduction des égouts.

Donc en suivant les tranchées les promeneurs ne sont pas peu aurpris de voir s'ouvrir au grand jour des voies de communications souterraines d'une certaine profondeur rayonnant dans toutes les directions de la ville.

Déjà on soupçonnait un passage souterrain allant vers la Baume ou encore vers les cordeliers, mais aujourd'hui les fouilles ont mis à jour un souterrain bien conditionné qui partant de l'évêche passe sous la mairie, sous le Rieu pour aboutir à la Mission, quartier qui fut longtemps habité par les missionnaires D'ailleurs il suffit d'avoir lu attentivement l'Histoire de Sisteron pour savoir que notre ville fut le siège de plusieurs associations d'ordre religieux dont les plus importants furent les Capucins, les Cordeliers, les Urselines, les Dominicains, les Pénitents et les Missionnaires. Tous ces religieux communiquaient entre eux au moyen de souterrains larges et solidements construits : Il serait intéressant de les parcourir, on pourrait y découvrir quelques sépultures de personnages importants de l'époque ancienne, mais les échos endormis en ces endroits depuis des siècles préfèrent leur sollitude à un tumulte nouveau et les traces séculaires de pas de ceux qui parcouraient ces lieux sollitaires ne sauraient souffrir l'empreinte nouvelle des hommes du XXme siècle.

Aux anciens mobilisés dans les poudreries. — Une compagne active à laquelle participe notre député M Charles Baron est engagée pour faire obtenir à ceux qui ont été mobilisés dans les poudrerie, la carte du combattant.

Un groupement est nécessaire A cet effet les anciens mobilisés dans les poudreries, habitant l'ancien arrondissement de Sisteron sont priés de vouloir bien se faire connaitre par lettre adressée à M. Paret maire de Sisteron, indiquant, avec leurs nom et adresses une énumération sommaire de leurs états de service.

Je cherche à louer ou à acheter

PETITE FERME

régions Manosque, Digne et Sisteron. Faire offre à M. IMBERT Marius à la Rouviére par Volonne.

A VENDRE

FORD

conduite intérieure, 2 portes, modèle récent, a peu roulé, parfait état de marche.

S'adresser au bureau du Journal.

Fêtes de la Toussaint. — Selon la tradition, notre pays a pieusement honoré la mémoire de ses morts ; on peut dire que la manifestation de ce devoir posthume va toujours croissant.

Le 1er novembre, notre nécropole, admirablement parée pour ceux qui ne sont plus, a reçu de très nombreuses visites ; chaque sépulture fut plus ou moins fleurie et visitee.

Le dimanche 2 novembre une délégation des blessés, mutilés et des anciens combattants se donnait rendez-vous au monument des morts pour se diriger en suite vers le Cimetière déposer des couronnes de Chrysanthemes aux morts de la guerre. Après une minute de silence la délégation s'est répandue parmi les tombes des soldats morts et inhumés en terre commune.

Le monument des morts de la place de l'église avait reçu une décoration spéciale, les bouquets composés de fleurs aux diverses nuances formaient tout au tour de ce monument un parterre fleuri d'une propreté remarquable. D'ailleurs notre cimetière était aussi cette annee de bonne tenue et offrait un aspect agréable que nous serions heureux de lui voir garder longtemps encore.

Foire. — Aprés demain, lundi se tiendra dans notre ville, l'avant-dernière foire de l'année.

Leçons de Violon et de Solfège

par PROFESSEUR DIPLOMÈ

M. JUGY, 8 bis, Place du Marché,

Sisteron

CABINET DENTAIRE

E. CASAGRANDE

10 — Place de l'Horloge — 10

SISTERON — (Basses-Alpes)

Le jeudi, cabinet ouvert à Saint-Auban

Etude de Me Guillaume BUES

Notaire à Sisteron

Vente de Fonds de Commerce

PREMIERE INSERTION

Suivant acte reçu par Me **Buès,** le trente octobre mil-neuf-cent-trente, enregistré audit lieu le six Novembre suivant folio 101 case 534 ; Monsieur François **BRUN,** hôtelier, et Madame Béatrix **PEYRUT,** son épouse, demeurant ensemble à **Sisteron,** ont VENDU à Monsieur Alphonse-Louis-François **DESSAUD,** propriéiaire, et à Madame Zénobie **AUDIBERT,** son épouse, demeurant ensemble à **Châteauneuf-Miravail,** le Fonds de Commerce **d'Hôtel-Restaurant,** situé à **Sisteron,** rue Saunerie, numéro 46. leur appartenant, connu sous le nom

d'Hôtel de la Mule Blanche

Les oppositions, s'il y a lieu, seront valablement reçues à Sisteron en l'étude de Me **Buès.** Notaire, où domicile a été élu, dans les dix jours de la deuxième insertion du présent avis.

Buès, notaire.

CINÉMA - CASINO

Programme sensationnel

Samedi en soirée, Dimanche, matinée et soirée :

Eclair-Journal, *Actualités Mondiales*

Don X, Fils de Zorro

avec l'as de l'écran

Douglas Fairbanks

Cette œuvre remarquable qui a remporté un énorme succès plaira à tous

Venez voir l'inimitable Douglas manier le fouet californien d'une façon incomparable.

La semaine prochaine :

Ses enfants dans la Tempête

grand drame français

Bientôt : **Marcelle Albani** dans le **Mont-Cervin**

A l'occasion des fêtes du 11 Novembre

Grand Bal

VARIÉTÉS-CINÉMA

Ce soir et demain en matinée et soirée

PARAMOUNT-ACTUALITES

Leur amour d'enfant

comique

Le fameux RICHARD DIX dans

CABALLERO,

une des meilleures productions de — Paramount —

Adaptation spéciale de musique espagnole.

Orchestre symphonique - Salle chauffée

La semaine prochaine : LA DIVINE CROISIERE.

Ciné-Scout. — CHARITÉ, grand drame en 5 parties ; *Une histoire de brigands,* comique.

A VENDRE : Une *CLARINETTE* en bon état. S'adresser au bureau du journal.

CABINET DENTAIRE

A. SILVY

chirurgien-dentiste

Cabinet ouvert le Dimanche

2, Rue Paul Arène — SISTERON

Consequences de l'asthme

Quoique peu grave pour la vie, l'asthme produit à la longue, quand il est négligé, des complications redoutables du côté du cœur. On empêche tout accident, et on guérit même complètement en faisant un usage régulier de la Poudre Louis Legras, ce merveilleux remède qui a obtenu la plus haute recompeuse à l'exposition Universelle de 1900.

Une boite est expédiée contre mandat de 4 fr. 50 (impôt compris) adressée à Louis Legras, 1, Bd. Henri-IV, à Paris.

Chasseurs!

Pour vos **armes** et vos **munitions.**

Pour vos **cartouches chargées.**

Pour **tuer** le gibier de loin comme de près, essayez nos cartouches STANDART et PERFECTA qui ont le maximum de *groupement,* de *vitesse* et de *pénétration.*

L. BOCCARON, armurier-électricien, *32, Rue Droite,* SISTERON.

5.000 PHONOS POUR RIEN

P — P I N
M — R — E
S E — — E
F — L — X
L — — I — S

distribués aux lecteurs trouvant la solution de ce concours et se conformant à nos conditions. Reconstituez cinq prénoms. En prenant la première lettre du premier, la deuxième du deuxième et ainsi de suite, jusqu'à la cinquième lettre, vous trouverez une ville de France. Laquelle ? Découpez le bon et adressez-le directement a ARYA, 22, rue des Quatres-Frères-Peignot, Paris (15e). Joindre une enveloppe timbrée a 0 fr. 50 portant votre adresse.

BUVEZ L'EAU MINÉRALE

de SAINT-PIERRE-D'ARGENÇON

GARANTIE NATURELLE

Exempte de gazéification artificielle R. C. Gap N° 1468

Pour renseignements, écrire au Directeur de la Source de St-Pierre d'Argençon (H-Alpes)

© VILLE DE SISTERON

Royal-Provence

Le plus Grand des Grands Vins Méthode Champenoise

Le *ROYAL-PROVENCE* titre 12 degrés, il est le plus alcoolique des Grands vins véritable Méthode Champenoise.

Il est obtenu *exclusivement* avec des *raisins blancs* de la Société des Grands Vins de Provence.

La Société des Grands Vins de Provence possède le plus grand vignoble de *raisins blancs* de Cépages choisis, convenant le mieux à une Champagnisation de *tout premier choix*.

Le *ROYAL-PROVENCE* sollicite la comparaison avec les plus grandes marques connues, vendues à des prix plusieurs fois plus élevés.

Demandez aux diverses Cartes.

Comparez donc ; vous jugerez et vous serez fixés.

Vente en gros : chez nos Concessionnaires Restaurants.

Vente au détail : dans les principaux magasins de vins fins, liqueurs alimentation.

Agence Générale du Sud-Est :
Albert AUBER, agent général, concessionnaire
à Pélissanne (B.-du-Rh.).

En vente ... IMPRIMERIE SISTERON.

Le Rat est un grave danger

pour votre santé, pour vos biens

TUEZ-LE VIRUZOL

ampoules, ou grains empoisonnés Destruction Scientifique en masse des rats, souris, mulots, etc Sans danger pour les animaux domestiques.

Dépôt : Droguerie **P. Bernard**, 52, rue Droite, SISTERON.

CITROËN

Les qualités PRATIQUES, l'ECONOMIE, la ROBUSTESSE, la MANIABILITÉ de cette voiture enthousiasme ses possesseurs.

Vente à crédit - Réseau d'amis
- Service Citroën -
- Echange Standard -
Stocks de pièces détachées
Catalogue des Réparations

C 4 F

Chassis nu	18.200
Berline	25.000
Conduite Familiale	25 000
Torpédo commerciale	28.000
	21.500

C 6 F

Chassis nu	26 500
Berline	36.000
Conduite Familiale	35.000
Torpédo 7 places	38.000
	32.500

Agent exclusif pour l'arrondissement de Sisteron
A. AILHAUD
Tél. 85 Splendid-Garage à SISTERON.
Sous agent, pour le canton de Sisteron et Noyers
TAXIS **JEAN GALVEZ** *Tél 2*

C 4 F — C 6 F

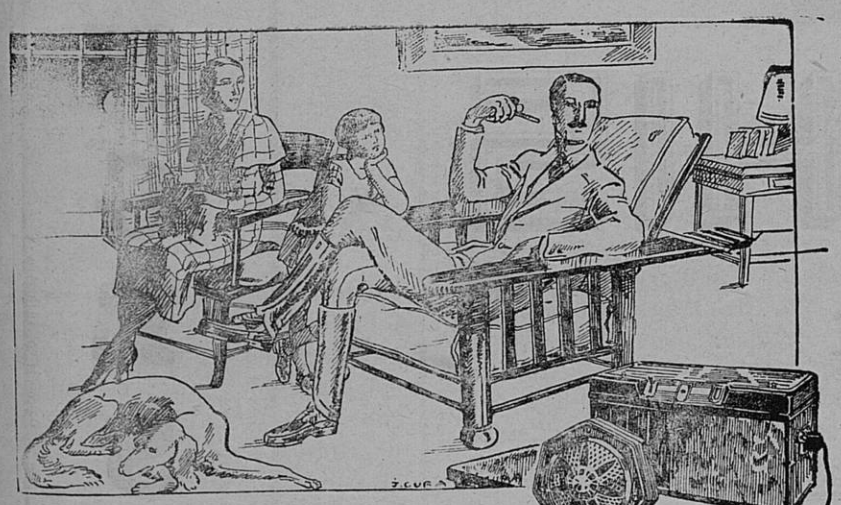

LA JOIE ET LA DISTRACTION

sont nécessaires après le dur labeur du jour. Le théâtre, l'orchestre sont à la portée de votre main. Un bouton à tourner et la

COMBINAISON IDÉALE PHILIPS

vous donnera l'audition irréprochable de votre choix.

POSTE : 2511
HAUT-PARLEUR : 2019
(Prix imposés suivant tarif)

Tous les postes "PHILIPS" sont équipés avec les lampes MINIWATT de la série merveilleuse

PHILIPS

SACHEZ VOUS ECLAIRER

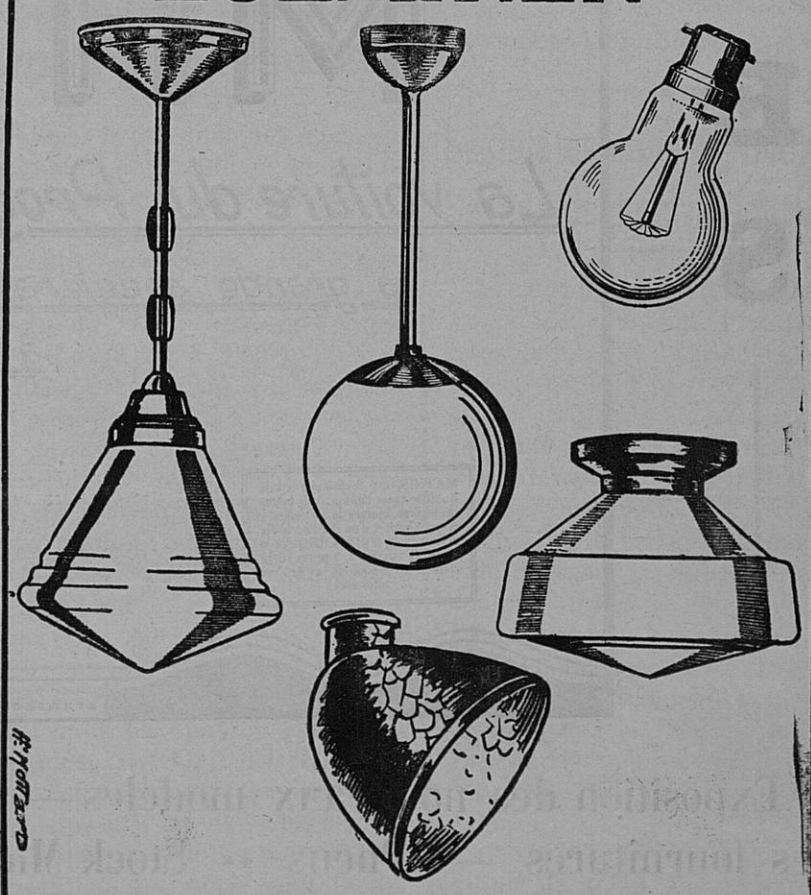

UTILISEZ LES RÉFLECTEURS & DIFFUSEURS

PHILIPS

© VILLE DE SISTERON

GRAND GARAGE MODERNE

Francis Jourdan

Avenue de la Gare - SISTERON

Concessionnaire de la S. A.

MATHIS

VENTES

ECHANGES

Exposition des nouveaux modéles — Outillage moderne — Técalemit Service
Toutes fournitures — Pneus -- Stock Michelin -- Réparations générales pour Auto
Pièces de rechange des grandes marques -- Accumulateurs -- Monoplaque
Entretien -- Prix forfaitaire -- Location Taxis

Le Gérant,

Vu, pour la légalisation de la signature ci-contre, Le Maire,

© VILLE DE SISTERON