14 Année - N° 3279. Le No 0,25 c. Paraît le Samedi 27 Août 1932

SISTERON-JOURNAL

REPUBLICAIN DE GAUCHE

Politique - Littéraire - Sports - Commercial et d'Annonces Judiciaires

ABONNEMENTS
payables d'avance
DOUZE francs par an
Etranger, port en sus.
On s'abonne dans tous les Bureaux de Poste

Administration et Rédaction : 25, Rue Droite, 25, SISTERON
R. C. Sisteron N° 117. C. - C. Postal Marseille 156-36.
Fondateur : A. TURIN — Directeur-Gérant : M. - Pascal LIEUTIER
— Les manuscrits non insérés ne seront pas rendus —
Les annonces sont reçues à l'AGENCE HAVAS, 62, rue de Richelieu, Paris, 2e
et au Bureau du Journal

— ANNONCES —
Judiciaires (la ligne).....1,25
Réclames (la ligne).....1,50
Commerciales (la ligne).1,50
Pour les grandes annonces et les annonces répétées on traite de gré à gré.

Lettre de Paris.

A UN ECONOMISTE

J'admire, Monsieur, le sérieux avec lequel vous formulez les lois économiques, et surtout je reste confondu de la sérénité qu'il faut au vulgaire pour accepter vos enseignements. Même devrais-je dire la naïveté : car je ne sais rien qui à l'examen impartial, apparaisse plus anarchique que ces lois et moins économique que leur effet. Le plus petit exemple est, à cet endroit, probant.

Vous dites, n'est-ce pas ? que l'offre et la demande commandent les prix. Puit-je traduire sans vous trahir ? Il faut entendre que plus un objet ou une marchandise est offerte plus son prix est bas, et qu'ainsi de même, plus une marchandise est demandée, plus son prix est fort.

Or donc, il n'y a rien de plus demandé, Monsieur, que les journaux, et cependant leur prix est invariable. Mais ceci n'est rien. J'en veux venir au café et aux fruits.

Vous ne nierez pas, certes, que les fruits sont inabordables pour l'humble et que le café est cher pour tout le monde. Serait-ce donc pénurie de l'offre ? Eh bien non. Une dépêche de Perpignan annonce qu'à la gare internationale de Cerbère on a dû jeter à la mer QUARANTE wagons — quarante je dis bien -- de fruits espagnols dont l'attente des formalités douanières avait provoqué la pourriture. Dans le Nord, une information est ouverte contre des paysans qui ont fait boire le lait à leurs cochons plutôt que de le vendre. Et, au Brésil, c'est tous les jours qu'on jette à l'eau des bateaux de café... pour empêcher la baisse des prix.

Ainsi la demande et l'offre n'ont plus aucun rapport avec la loi du même nom. Et la loi elle-même n'est qu'un indigne trompe l'œil puisqu'elle ne joue qu'en faveur du vendeur pour lui permettre de vendre cher et jamais en faveur de l'acheteur quand elle pourrait lui permettre d'acheter bon marché. Cela est proprement intolérable, Monsieur l'économiste. Votre loi est contre la morale et vous même ne faites guère que de l'ignorant qui pontifie au service du malhonnête. Il est temps pour vous de changer, et vite même. Une seule chance de salut vous reste : avouer enfin qu'il n'y a qu'une seule loi économique, la spéculation et que cette loi étant la moins morale de toutes il ne reste plus qu'à la supprimer.

Evidemment c'est la mort de votre science, Monsieur. Mais n'est-elle pas morte depuis déjà longtemps, si jamais elle a existé ?

BATIGNE.

CE QU'ON DIT

On dit *que depuis le jour de son mariage célébré en janvier 1891, le débonnaire mari de la mère Toinette vivait dans le regret de l'omelette au jambon qui était son régal du dimanche, au Cercle de la Fraternité.*

On dit *qu'il avait quasiment renoncé à l'espérance de renouveler cette modeste ripaille quand sa digne épouse fut appelée par une affaire d'héritage à voyager vers le pays de la lavande et des bons fromages bas-alpins.*

On dit *que, ravi de l'aubaine, il s'empressa dès le lendemain de ce miraculeux évènement, de quérir chez les débitants de la rue Paul Arène les objets nécessaires à la confection du petit balthazar qui, depuis tant d'années, lui faisait tirer la langue.*

On dit *que l'omelette, dorée comme un vieux Napoléon, était prête à passer sur une assiette de Moustiers, lorsque la mère Toinette, avertie, par un secret pressentiment, de la débauche maritale, surgit soudain dans l'encadrement de la porte.*

On dit *qu'après une minute d'inspection circulaire, elle s'avança vers la cheminée, raide comme un Juge d'Instruction ,et d'une main nerveuse, projeta sur le chef-d'œuvre de l'infortuné cuisinier une méprisante pelletée de cendres.*

On dit *que galvanisé par cette odieuse profanation, le mari renversa incontinent la poêle sur la tête de la mère Toinette et, la saisissant par le chignon la traina jusqu'au trottoir où les voisins devisaient paisiblement sur les potins de la Coste et de Bourg Reynaud.*

On dit *que la mère Toinette eut beau hurler de dépit et appeler au secours les témoins de la scène réfugiés derrière leurs persiennes d'ou ils suivaient avec un plaisir extrême les phases de son humiliation.*

On dit *que depuis ce coup d'Etat, le mari dicte le menu à la mère Toinette qui, complètement domptée, passe son temps à fulminer* in petto *contre les voisines coupables, en l'abandonnant, d'avoir trahi la solidarité du sexe.*

Association des Commerçants de Sisteron

Nous informons les membres adhérents de l'association des Commerçants de notre ville que les groupements Commerciaux de Toulouse se proposent d'organiser un vaste congrès des commerçants et industriels du Midi sous le patronage de la Municipalité de Toulouse, de la Chambre de Commerce, ainsi que la Chambre d'Agriculture du Sud-Ouest qui participent à l'organisation de ce congrès.

Cette importante manifestation qui aura lieu dans le courant d'octobre et à laquelle seront conviés les parlementaires de la région, ainsi que des membres du Gouvernement, sera à la veille de la rentrée du Parlement un excellent moyen de faire connaitre les besoins et les désirs du commerce dans les heures graves que nous traversons.

Un appel vient d'être lancé à tous les groupements et syndicats organisés. Il est intéressant que nous fassions connaitre tous ensemble et au même moment aux pouvoirs publics en cette période de crise sans précédent, les sentiments de toute une catégorie de citoyens qui sont les grands fournisseurs du budget et qui doivent être comptés parmi les meilleurs artisans de l'activité et de la richesse du pays.

Le comité d'entente des grands groupements commerçiaux de Toulouse et de la Haute-Garonne fait appel à toutes les organisations commerciales, afin de participer à cette imposante manifestation en projet Le bureau de l'Association des commerçants de notre ville va donner une réunion de tous ses membres adhérents en vue de l'organisation du déplacement du plus grand nombre de délégués qui trouveront des facilités pour le voyage et le séjour à Toulouse pendant ces deux journées de travail en commun.

Le vote des Femmes

La Chambre modérée de 1928-1932 avait accordé aux femmes le droit de vote. Après une longue discussion, le Sénat a enterré la réforme La Haute Assemblée n'a voulu ni de l'éligibilité ui du droit de vote même réduit aux élections municipales.

Certains sénateurs, préoccupés avant tout de la question religieuse, émirent l'opinion que les femmes plus soumises aux influences de l'Eglise enverraient à la Chambre des élus par trop cléricaux. Comme si le droit de voter devait être soumis préalablement à un examen de l'opinion des futurs électeurs !

D'autres craignirent de voir les femmes en se mêlant aux querelles politiques perdre leurs qualités de bonnes ménagères.

Quelques-uns présentèrent un tableau horrible de femmes échevelées et surexitées manifestant dans la rue.

Enfin on ne négligea pas de faire remarquer que la femme mariée se rangerait la plupart du temps à l'avis de son mari de *gré* ou de force(!) et par conséquent, n'émettrait pas un vote libre.

Bref, les arguments les plus divers et les plus inattendus furent tour à tour développés en faveur du statu quo.

Attention... Remorque

C'est la mention par laquelle les poids lourds annoncent qu'ils ont accroché à leur arrière, une rallonge qui trinquebale. C'est le moment pour l'automobiliste, qui s'est aventuré dans un chemin étroit, de se garer et s'arrêter s'il ne veut courir le risque d'un accident grave... surtout pour lui, car là plus encore qu'ailleurs la raison du plus fort s'avère la meilleure. Il y a bien des prescriptions concernant la circulation des camions et de leurs remorques, mais y a-t-il vraiment un service chargé de sévir contre les infractions ? Les gendarmes hélas malgré toute la bonne volonté de ce corps d'élite, il ne peut exécuter le travail des multiples besognes dont il est chargé. Il faudrait une véritable police des routes circulant comme le commun des mortels (c'est-à-dire sans képi) ; elle pourrait alors apprendre le respect de la vie des autres, interdire les surcharges qui passent juste dans les rues étroites des villages et dont le moins qu'on puisse dire au moindre balancement qu'elles sont un danger pour tous.

Congrès de la Fédération Bas-Alpine des Anciens Combattants et Victimes de la guerre.

C'est demain dimanche, qu'aura lieu à Annot, le congrès de la Fédération bas-alpine des anciens combattants et victimes de la guerre.

Cette manifestation s'annonce sous les meilleurs auspices. D'ores et déjà nous pouvons annoncer que la séance de travail occupera la matinée de 9 h. à midi. Il y sera exposé les revendications des anciens combattants et des victimes de guerre et l'état actuel de toutes les questions qui les intéressent ainsi que les résultats de l'action exercée par leurs groupements pendant l'année 1931-32.

Un banquet particulièrement soigné aura lieu sous la présidence de M. le Préfet des Basses-Alpes, entouré de MM. les Parlementaires et d'autres personnalités du département.

Un délégué de l'Union Fédérale, M. André Jacques, militant dévoué et bel orateur, apportera son concours à ce Congrès.

Nul doute n'existe sur le plein succès de cette manifestation annuelle de la Fédération bas-alpine, à laquelle assisteront de nombreux anciens combattants.

SÉCURITÉ

Ordre du jour voté par acclamation le 10 Juillet par les « Croix de Feu » et « Briscards » à la cérémonie de la *Flamme* :

Les Croix de Feu et Briscards, plaçant l'intérêt national au-dessus de toute autre considération, et résolus à servir leur idéal patriotique non dans les mots mais dans les actes, déclarent solennellement :

« Que la Nation toute entière doit être associée aux sacrifices nécessaires pour rétablir la Trésorerie française,

« Que les premiers sacrifices doivent être consentis par le Président de la République, les ministres, les Sénateurs et les Députés.

« Que le budget de la Défense Nationale sera intégralement maintenu dans ses parties essentielles, et que rien n'y pourra être supprimé sans l'accord des hautes autorités compétentes.

« Que les territoires et les mines domaniales de la Sarre, dernière garantie de la France vis-à-vis du Reich, seront maintenus sous le régime actuel jusqu'à l'extrême limite stipulée par le traité de Versailles,

« Que les Droits reconnus aux A. C. spécialement aux A. C. de première ligne ne sauraient être touchés avant que tous les autres chapitres du budget général, hormis la D. N. n'aient été préalablement réduits d'une proportion au moins égale,

« Que les titres acquis par les mutilés de guerre, au péril de leur vie, demeurent imprescriptibles.»

Cet ordre du jour a reçu l'approbation des Parlementaires *Croix de Feu* et aussi celle de personnalités éminentes, parmi lesquelles celle de M. Poincaré.

© VILLE DE SISTERON

Chronique Sportive

Sisteron-Vélo

La commission de répartition des prix de la Course cycliste des trois vallées a distribué les sommes suivantes.

1· Lancetti, 840 f. 2· Campigli, 570 f. 3 Piccardo, 250 f. 4· Celini, 100 f. 5· Chastel, 400 f 50 (primes et prix spéciaux des Hauts et Bas-alpins) 6· Petit, 322 f. 50 (prix spéciaux) 7· Valentini, deux boyaux. 8· Spapéri. 50 f. 9· Bruer, 50 f. 10· Cousturier, 100 (prix spécial). 11· Giachino, 75 f. (prix spécial). 12· Zanetti, 20 f.

* * *

La commission du Sisteron-Vélo tient à remercier tous les généreux donateurs, ainsi que toutes les municipalités qui ont été traversées par la course pour le bon accueil et le service d'ordre qui a assuré la bonne marche du circuit Elle remercie également les Brigades de gendarmerie de Sisteron conduites par l'adjudant Dumas, ainsi que celles de Séderon et Serres, qui nous ont apporté un service appréciable. Nous tenons a remercier toutes les voitures officielles, MM. Chaix Esclangon, Barras de Grenoble Torréano, Pierre Buès, Brémond Florent, ainsi que M. Giraud Jules, qui a assuré un service balai, sans docteur, avec pas mal de pensionnaires à Laragne ! Nous ne voudrions pas passer outre, sans remercier le Maire et la municipalité de Sisteron qui nous ont apporté un sérieux appui dans le circuit. Encore une fois, merci à tous.

Nous pouvons toutefois annoncer que pour la saison prochaine, une course cycliste, avec 2 étapes, est à l'étude.

* * *

Voici la liste des dons reçus.

Communes de Sisteron, La Motte, Melve, Laragne, Barret-le-Bas, Séderon, Noyers, 950 f. Fournier, vins 300 f. Foxonet, vins, 150 f. Jouve à Lachau, 235 f Heller, 50 f. Anis Vivar, 50 f. Marey, 10 f. Baron, 150 f. Anonyme 100 f. Jouine, 10 f. Turcan, 10 f. Francis Jourdan, 50 f. Michel bar du cours 50 f. Mandon, 15 f. Chauvins, vins, 100 f, Garcin, 15 f. Bremond fourrages. 100 f. Scala, 20 f. Kléber, coiffeur, 10 f. Lagarde Désiré, 10 f. Burle, épicier, 20 f. Bontoux, essence, 5 f. Audibert, boucher, 10 f. Thunin Léon, 10 f. Martin chaussures, 10 f. Musso Georges, 10 f. Samuel, 10 f. Orcière, 10 f. Clément, à Vaumeilh, 10 f. Blanc, maréchal; 10 f Magaud, charbons, 5 f. Miletto, casino, 100 f. Silvy, dentiste, 100 f. Latil Arthur. 200 f. Bertrand Paul, 10 f. Chaix, 5 f. Esmieu, 20 f. Gachet, 10 f Bernard, 5 f. Beaume, 30 f. Curet, 15 f. Esclangon 50 f. Couton Marcel, 15 f Gaillard, P. T. T 50 f.

En nature, Ferrary, cycles, 1 paire de roues et 2 boyaux Lieutier Marcel, imprimeur, 1 boyau.

Soit au total, 3105 f.

Le plus grand cirque de France dans la région **PINDER**

Quelques opinions de la Presse Marseillaise sur le Cirque Pinder

Le Petit Marseillais. — On écrit couramment que le Cinéma a tué le Théâtre ; on ne peut pas écrire que le Cinéma a tué le Cirque.., Ce spectacle passionne toujours les foules avides d'émotions et de rire.

Les deux premières soirées données par le Cirque PINDER ont été triomphales. Des milliers de personnes ont applaudi les merveilleux numéros présentés sur l'immense piste, numéros que le plus grand music-hall du monde ne pourrait réunir en une seule soirée. On ne peut que féliciter la Direction du Cirque PINDER qui présente un spectacle bien français, c'est-à-dire sans tapage, sans bluff et qui tient ses promesses.

Le Petit Provencal. — Nous avons assisté hier au soir. à la première représentation du Cirque PINDER. Nous ne pouvons que nous en féliciter.

Rarement, en effet, spectacle aussi varié, aussi complet, aussi grandiose avait été présenté dans notre ville.

Marseille-Matin. — Les cirques se suivent mais ne se ressemblent pas. Chacun a sa méthode. Il nous souvient d'un cirque « kolossal » dont le Directeur ne répondait qu'aux brèves questions qui lui étaient posées par les chefs de service M. Charles Spiessert, Directeur du Cirque PINDER, lui, est un homme très affable, qui nous a reçu à la « française ».

Voilà pourquoi les municipalités doivent faire la différence entre les citoyens de France, qui aiment leur métier, vont de ville en ville, travaillent honnêtement de leur métier, vivant en bons citoyens, assurant la vie à de nombreux travailleurs, et les romanichels lancés en camps volants sur nos grandes randes routes de France pour écumer les Cités et les campagnes.

Le Soleil. — Le Cirque PINDER vient de donner à Marseille sa première représentation, qui accroîtra encore sa popularité dans toute la région. Le programme était très chargé, nous n'avons entendu à la sortie que des éloges, sans l'ombre d'une critique sur le cirque PINDER....

En définitive, le nombreux public est émerveillé du captivant spectacle auquel il vient d'assister.

Le Radical. — Excellente soirée au cirque PINDER, hier au soir, cette première représentation qui avait attiré une très grosse affluence, sera la meilleure publicité du cirque fameux. La variété des numéros, l'excellence et l'originalité d'un programme qui occupe près de 4 heures ont enthousiasmé les spectateurs.

Du rire, de l'émotion, en un mot, un spectacle de premier ordre. Les jeux du Cirque sont à la mode. Allez voir le Cirque PINDER.

Le cirque Pinder sera dans notre ville Jeudi 8 septembre.

La vague de chaleur

Elle est revenue à nouveau
Inondant notre front, nos joues
Vague devient notre cerveau
Qui n'émet que des idées floues.

Pourtant à certains elle agrée
Les bluffeurs adorent l'été
Quand il fait chaud la vérité
Plus que jamais est altérée.

Et le monde, c'est triste de le dire,
Ne compte que des indiscrets
Car fatalement les secrets
Tout comme les hommes transpirent

On étouffe ! au premier venu
On fait bon accueil, bonne grâce
Qu'importe s'il est inconnu
Ce qu'on veut c'est...rompre la glace

Et maintenant loin d'éviter
Les raseurs et leur verbiage
On voudrait bien les rencontrer
Les gens qui nous portent...ombrage

Citons encor un avantage
De cette vague, par surcroit,
On ne peut lorsqu'on est en nage
Avec ses amis être...en froid.

Mais tous ceux qui dans l'apathie
Sentent sombrer leur cérébral
Doivent pour combattre ce mal
User de l'homéopathie.

Lorqu'à tour de bras on s'éponge
Des remèdes c'est le meilleur
Pour fuir la vague de chaleur
Dans la vague il faut qu'on se plonge.

P. S. - *Par ces temps de grandes [chaleurs*
Il faut bien choisir ses auteurs
(Cette chose doit être que)
Méfiez-vous ami lecteurs
Celui qui lit Eugène Sue
De l'autre auteur jadis pensa
N'est plus du tout intéressant
On dit qu'en été Georges Sand.

André TERRAT.

Ecole
Sténo-Comptabilité
Dactylographie sur machine à écrire UNDERWOOD

M. ATTANASIO, à l'honneur d'informer le public que son école fonctionne à DIGNE, 8, *rue du Jeu de Paume*

Elle prépare les élèves aux examens et aux concours divers.

Se faire inscrire.

A louer de suite appartement remis à neuf. Eau, électricité, cabinets.

S'adresser à la librairie Lieutier.

Chronique Locale et Régionale

SISTERON

Reconstruction de l'hôpital-hospice. — Un concours est ouvert à la date du 1· Septembre 1932 entre tous les architectes et ingénieurs français pour la rédaction d'un projet de Reconstruction de l'Hôpital-Hospice de Sisteron (Basses-Alpes à édifier sur un terrain aux abords de l'hôpital existant.

Tous les renseignements dont les concurrents pourraient avoir besoin pour dresser leur projet dont le montant ne devra pas dépasser la somme totale 2.500.00 francs, leur seront fournis par M. Marrou architecte de la ville de Sisteron.

Un programme du concours sera délivré aux concurrents qui en feront la demande.

A La BELLE JARDINIERE
Rue Droite - SISTERON
PROFITEZ DE NOS SOLDES DE FIN DE SAISON
pour la foire et à l'occasion de l'ouverture de notre **magasin annexe** gros rabais sur tous les articles.

Moto-Pompe. — L'œuvre entreprise il y a exactement un an, pour doter le ville d'une puissante moto-pompe vient d'avoir son couronnement.

Après des essais concluants qui ont eu lieu le Jeudi, 18 août, la ville de Sisteron a fait aux établissements Félix Cler, d'Avignon, l'acquisition d'une moto-pompe Thirion.

D'un débit horaire de 45 m, c. et d'un poids total inférieur à 400 kg. cette moto-pompe est très heureusement adaptée aux besoins de la ville et de sa banlieue.

C'est qu'en effet avec le grand nombre de rues étroites et montueuses que possède Sisteron ; avec le diamètre des prises d'eau sur les collecteurs de 40 m/m et la pénurie d'eau des campagnes, il nous fallait un engin à la fois robuste et léger et d'un débit moyen quoique suffisant. La moto-pompe Thirion 45 m. c. remplit incontestablement ces conditions

De plus, appartenant à une série mise au point en 1932 seulement, elle est dotée des perfectionnements les plus récents ; enfin sa forme élégante lui donne un cachet artistique qui n'est pas à dédaigner, Souhaitons maintenant que nous n'ayons jamais à nous en servir.

E. A

P. S. — Montant de la souscription au 13 février 16.498.45

souscriptions reçues depuis :

M. Bacy	25
Mlle Ferrand	10
Total à ce jour.	16.533.45

Sisteron-les-Bains. -- Nous savions que Sisteron était ville de soleil, de lumière et de tourisme. A ces trois fleurons il faut en ajouter un quatrième par les nécessités des temps : Sisteron-les-Bains.

Depuis la venue des fortes chaleurs la rivière du Buëch est quotidiennement fréquentée par une pléïade de jeunes dieux Silvins et de naïades, en tenu de plage qui se baignent dans les eaux claires et limpides du Jourdain sisteronnais. Le soir, cette multitude juvénile se livre à des ébats de sirène puis, sous les chauds et ardents rayons d'un soleil généreux, baigneurs et baigneuses exposent leur corps et se font brunir l'épiderme ainsi que l'exige la mode.

Cette plage serait encore plus fréquentée si un mécène y faisait édifier de coquettes cabines dans la verdure qui borde cette rivière, à cela il serait utile d'ajouter une buvette qui, à l'heure du five o'clok recueillerait les cancans et potins de la plage, ma chère !

Sisteron, ville d'eau ! que pouvons-nous désirer de plus ?

ON DEMANDE une bonne à tout faire de 30 à 40 ans pour Marseille.

BERGIER, professeur, Place du Marché, Sisteron.

CASINO - CINÉMA

Ce soir Samedi, dimanche, en soirée,
En cas de mauvais temps, une séance supplémentaire aura lieu dimanche, en matinée, à 16 heures.

Un film gai, parlant français

BARRANCO

interprété par le comique **TRAMEL.**

Eclair - Journal
actualités parlantes et sonores

Prix des Places : Premières, 6 f. Secondes, 5 f. Enfants, *au dessous de 12 ans*, 3 f.

Réouverture le 15 septembre. Quelques films qui passeront prochainement sur l'écran au Casino-Cinéma :

Un soir de rafle ; En Bordée ; Tout s'arrange ; Marius ; L'Aiglon ; Un homme en habit : Delphine ; Nicole et sa vertu. Jean de la Lune, etc.. etc..

Foire. — Après-demain lundi se tiendra dans notre ville la plus belle foire de l'année, appelée foire de St-Barthélemy. C'est à cette foire que les melons, en grande quantité, font leur apparition.

A VENDRE, — un tonneau — d'une contenance de 4 hectolitres.

S'adresser à M. REYNAUD, Place du Tivoli.

Les articles de Pêche sont en vente à l'imprimerie-librairie Lieutier, Sisteron

---

APPARTEMENTS à louer à la St-Michel, place de la Mairie (Maison Beïnet).

Ecrire à Mme Gaston BEINET à DIGNE.

A VENDRE :
lapins gras. *S'adresser à M BARTHELEMY, Café de la Mairie, Sisteron.*

On demande une **bonne**, s'adresser à la boucherie RICHAUD, Sisteron.

Le POET

Avis de chasse. — La chasse est rigoureusement interdite aux quartiers de St-Anne, le Devez et les Blâches, situées sur la commune du Poët (H-A) sous peine de procés verbal.

HERNIE

JE SUIS GUÉRI. — C'est l'affirmation de toutes les personnes atteintes de hernies qui ont porté le nouvel appareil sans ressort de **M. GLASER** le Grand Spécialiste de PARIS. 44, Bd SÉBASTOPOL En adoptant ces nouveaux appareils, dont l'action **bienfaisante** se réalise **sans gêne**, sans **souffrances** ni **interruption** de travail, les **hernies** les plus **volumineuses** et les plus **rebelles** diminuent instantanément de volume et disparaissent peu à peu **complètement.**

Devant de tels résultats garantis toujours par écrit, tous ceux atteints de hernie doivent s'adresser sans retard à M **GLASER** qui leur fera gratuitement l'essai de ses appareils de 9 à 4 h. à

DIGNE, 17 septembre de 9 h. à 3 h. hôtel Boyer-Mistre.

FORCALQUIER, 18 septembre, hôtel des Voyageurs.

SISTERON, 19 septembre, Modern'-Hôtel des Acacias.

Chutes matrice et tous organes
Varices, Orthopédie
GLASER, 44, Bd Sébastopol, Paris.

AVIS UTILE

La gêne respiratoire, l'oppression, l'essoufflement, la toux opiniatre qui persistent après une bronchite ou une pleurésie disparaissent rapidement en employant la poudre Louis Legras, ce remède incomparable qui a obtenu la plus haute récompense à l'Exposition Universelle de 1900. Le soulagement est instantané, les complications sont evitées et la guérison difinitive survient rapidement. Une boîte est expédiée contre mandat de 5 frs. 25 (impôt compris) adressé à Louis Legras, 1, Boulevard Henri-IV, à Paris.

On demande un apprenti typographe, s'adresser au SISTERON JOURNAL.

Vieux journaux à vendre. S'adresser à l'imprimerie-papeterie Lieutier.

© VILLE DE SISTERON

P. L. M.

Une belle excursion en montagne

Si vous désirez voir la montagne dans toute sa splendeur, allez d'Evian ou de Chamonix-Mont Blanc à Nice par les autocars de la Route des Alpes.

Ces autocars traversent les plus beaux paysages de la Savoie, du Dauphiné, du Briançonnais et du Queyras. Ils franchissent les plus hauts cols des Alpes : Galibier, Lautaret, Izoard, Vars

Entre Chamonix et le Col du Lautaret, deux itinéraires s'offrent à vous : l'un, par Annecy, Aix-les-Bains, Chambéry, la Grande Chartreuse et Grenoble ; l'autre, par les Gorges de l'Arly, Albertville, St-Jean-de-Maurienne.

Les services de la Route des Alpes constituent de véritables " trains de tourisme". Les itinéraires et les horaires fixés à l'avance sont scrupuleusement respectés

Le voyageur peut s'engager du nord au sud, ou du sud au nord, parcourir l'ensemble des étapes, ou seulement une partie d'entre elles ; il peut les faire d'affilée, ou les espacer à son gré, en s'arrêtant dans les grands centres d'excursions traversés pour en visiter les environs.

Pour avoir des indications plus détaillées se renseigner auprès des gares ou bureaux de renseignements du P. L. M.

Etat-Civil

du 19 au 26 août 1932

NAISSANCES

PUBLICATIONS DE MARIAGES

MARIAGES.

Néant

Décés

René-Constant-Auguste Peretto, 14 mois, rue Droite.

CABINET DENTAIRE

A. SILVY

chirurgien-dentiste

Cabinet ouvert le Dimanche

Maison MARNEFFE, (Ancienne Poste) quatre coins, Sisteron.

ANTHRACITES ET BOULETS

(prix raisonnables)

Bois de chauffage,

Charbons de bois, 40 fr. les 100 k.

— livraison à domicile —

S'adresser chez M. C. MAGAUD, camionneur, rue Saunerie, Sisteron.

CHASSEURS !

les meilleures cartouches chargées celles qui assureront votre succés

DIAMOND —

à longue portée

En vente chez : **C. FIASTRE,**

6, rue de Provence, SISTERON

Téléphone 80.

Photographie d'Art

Maison REYBAUD

J. BAROUX, Successeur

opère tous les jours de foire de 10 h. à 18 heures,

S'adresser Maison CLERGUE, 2me étage Sisteron.

CABINET DENTAIRE

E. CASAGRANDE

10 — Place de l'Horloge — 10

SISTERON — (Basses-Alpes)

Le mercredi, cabinet ouvert à St-Auban

Dr Audibert ROUSSET

(nez - gorge - oreilles)

33, Bd Philipon, MARSEILLE.

Consultations :

MANOSQUE, Hôtel Pascal, tous les samedis matin de 8 à 10 h

DIGNE, Grand Hôtel, tous les samedis après-midi de 14 à 17 h.

SISTERON, Hôpital, tous les Dimanches matin de 8 à 11 h

LISEZ

LA REPUBLIQUE

Organe du Radicalisme

Elle déffend vos intérêts

Directeur Emile ROCHE

42, rue Blanche, Paris (9e)

BANQUE DES ALPES

Société anonyme au capital de 6 millions

Ancienne Banque

(CHABRAND et P. CAILLAT)

Siège Social à Gap, Rue Carnot

Agences ouvertes tous les jours : **Embrun. Laragne. Saint-Bonnet. Sisteron. Briançon (Ste-Catherine) Veynes Seyne-les-Alpes**

BUREAUX AUXILIAIRES : **GUILLESTRE (Lundi) SERRES (Samedi) La MOTTE-du-CAIRE LUS-la-CROIX-HAUTE L'ARGENTIERE (samedi) BRIANÇON-VILLE**

Opérations de Bourse

Paiement de Coupons

Encaissements d'effets de Commerce

Comptes-Courants Commerciaux

Dépôts de fonds avec intérêts

Achat et Vente de Monnaies Etrangères

Location de Coffres-forts

Cars Rapides

Marseille - Gap - Marseille

J. GALVEZ, Taxis à Sisteron

Téléphone 2.

Départ de Marseille 7 h. 14, place d'Aix. passage à Sisteron 10 h. 20. arrivée à Gap 11 h. 20.

Retour de Gap, départ 16 h. Taverne Fred. passage à Sisteron 17 h. 15. Arrivée à Marseille 20 h. 15.

CHAUFFAGE - EAU CHAUDE - CUISINE

avec un seul appareil

le fourneau VÉBÉ

BOUTILLON & VEYRON

6, Rue des Bons-Enfants :: GRENOBLE

R. C. Grenoble 10.103 Téléphone 9.60

Se trouve chez les bons Grainetiers, Epiciers, etc.. et au Syndicat Agricole

Pour le traitement à sec, employez le VITRIOLEX de la même Maison

LA MONAQUATRE 1932

Ceux qui désirent une voiture ÉCONOMIQUE - SOLIDE - ÉLÉGANTE doivent d'abord exiger qu'elle ait

DES DIMENSIONS NORMALES

LA MONAQUATRE 7 CV RENAULT 4 cylindres est la seule qui remplisse ces conditions : Elle offre 4/5 places très spacieuses (1 m. 17 aux places avant — 1 m. 23 aux places arrière)

SA CONSOMMATION EST RÉDUITE

9 litres 06 d'essence aux 100 kms sur Paris-Bordeaux à 59,9 de moyenne sous le contrôle de l'A.C.F.

ELLE RÉALISE EN TOUTE SECURITÉ DE BELLES MOYENNES

96 kms 445 de moyenne pendant 6 heures consécutives à Montlhéry, sous le contrôle de l'A.C.F.

Il n'existe pas de voiture aussi spacieuse et dont le coût d'exploitation soit moins élevé : l'amortissement d'une Monaquatre est très faible car cette voiture conserve longtemps sa valeur grâce à sa robustesse.

C'EST LA PLUS MODERNE DES VOITURES ÉCONOMIQUES

8 carrosseries dont une conduite intérieure 4/5 places. **18.400**

51-53, Champs-Élysées, PARIS - BILLANCOURT (Seine) et chez tous les Agents.

Vente à crédit par la D. I. A. C.

4355

RENAULT

GARAGE CENTRAL

SISTERON

Plomberie - Ferblanterie - Zinguerie

Réparations — Articles de Ménage

LOUIS REVEST

Place de l'Horloge — SISTERON

Lampes — Réchauds « Tito Landi » accessoires et pièces de rechanges

Réchauds — Chauffe bains à essence, allumage direct à l'allumette, marche garantie avec assurance

Réchauds de toutes marques -o- Réparations

Spécialité de Filet

— Tout fait à la main —

Panneaux, Dessus de lits, etc..

Plafonniers en rubans, coussins

Fantaisies Parisiennes

S'adresser à Madame **PRIOU,** « aux Variétés ».

A Vendre. — Chienne de chasse courante, poils ras. S'adresser au bureau du journal.

l'UNION

LE ROI DES CACAOS

sont ceux de l'Equateur et du Vénézuela, ceux précisément qui donnent à **tous les chocolats** cette **richesse incomparable.**

l'Annuaire des **Basses-Alpes**

est en vente à l'Imprimerie-Librairie **P. LIEUTIER Sisteron.**

Joindre 1 fr. pour envoi par poste.

© VILLE DE SISTERON

— GARAGE MODERNE —

Avenue de la Gare - SISTERON

-:- *Etablissements* -:-

Françis JOURDAN & Marcel FIASTRE

Ventes - Achats - Echanges - Accessoires

Agents Officiels **Ford** | Concessionnaires : **MATHIS**

Dépannage Téléphone 32 et 64

Atelier de réparations mécaniques de tous genres
Rectifications glaçage mécanique de cylindres
Travaux de tour -:- Usinage de Pistons
Rectifications de vilebrequins
Réglage et tournage de bielles
Allésage en ligne de paliers de carter

Rectification et alésages de cylindres tous moteurs tracteurs, moteurs automobiles, moto, industriels
Usinage de toutes pièces mécaniques et détachées
Révision générale de voiture devis sur demande
Tous travaux garantis
Stocks de pièces détachées de toutes les marques

Remorquage Téléphone 32 et 64

La seule maison de la région organisée pour l'exécution irréprochable et rapide de tous travaux concernant le moteur automobile.

LA 9 CV CITROËN C4IX 20.900F

Mécaniquement c'est une C4G modèle 1932. Seul l'alésage de la C4IX et par conséquent sa puissance, diffère de la 10 CV C4G : même accélération, mêmes agréments de conduite et toutes les caractéristiques des modèles 1932.

Concessionnaire exclusif :
CHARMASSON & Cie A GAP
Agent pour l'arrondissement de Sisteron :
A. AILHAUD *Splendid - Garage*

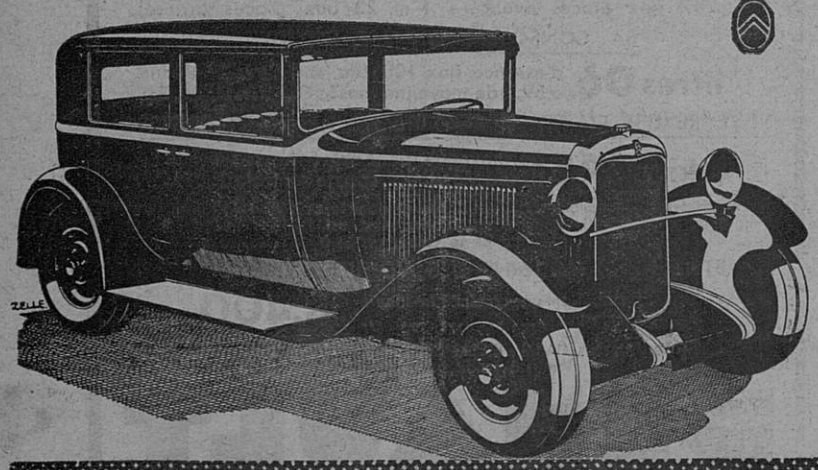

Tous les Imprimés se font à l'Imprimerie Librairie P. LIEUTIER, Sisteron.

En vente à la Librairie LIEUTIER,

Maladies de la Femme

LE RETOUR D'AGE

Exiger ce portrait

Toutes les femmes connaissent les dangers qui les menacent à l'époque du RETOUR D'AGE. Les symptômes sont bien connus. C'est d'abord une sensation d'étouffement et de suffocation qui étreint la gorge, des bouffées de chaleur qui montent au visage pour faire place à une sueur froide sur tout le corps. Le ventre devient douloureux, les règles se renouvellent irrégulières ou trop abondantes, bientôt la Femme la plus robuste se trouve affaiblie et exposée aux pires dangers. C'est alors qu'il faut, sans plus tarder, faire une cure avec la

JOUVENCE DE L'ABBÉ SOURY

Nous ne cesserons de répéter que toute femme qui atteint l'âge de quarante ans, même celle qui n'éprouve aucun malaise, doit à des intervalles réguliers, faire usage de la JOUVENCE de l'ABBÉ SOURY si elle veut éviter l'afflux subit du sang au cerveau, la congestion, l'attaque d'apoplexie, la rupture d'anévrisme, etc. Qu'elle n'oublie pas que le sang qui n'a plus son cours habituel se portera de préférence aux parties les plus faibles et y développera les maladies les plus pénibles : Tumeurs, Métrite, Fibrome, Maux d'Estomac, d'Intestins, des Nerfs, etc.

La JOUVENCE de l'ABBÉ SOURY, préparée aux Laboratoires Mag. DUMONTIER, à Rouen, se trouve dans toutes les pharmacies.

PRIX : Le flacon { Liquide / Pilules } **10 fr 60**

Bien exiger la véritable JOUVENCE de l'ABBÉ SOURY qui doit porter le portrait de l'Abbé Soury et en rouge la signature Mag Dumontier

Aucun autre produit ne peut la remplacer

SISTERON JOURNAL
est en vente
à MARSEILLE, chez M. LAFAY, kiosque 12, rue Cannebière.
à AIX, chez M. MILHAVET, journaux, tabacs. cours Mirabeau,
et à l'imprimerie-librairie Lieutier.

Le gérant, Vu pour la légalisation de la signature ci-contre, le Maire,

© VILLE DE SISTERON