44e Année - N° 3282. Le No 0,25 c. Paraît le Samedi 17 Septembre 1932

SISTERON-JOURNAL

REPUBLICAIN DE GAUCHE

Politique - Littéraire - Sports - Commercial et d'Annonces Judiciaires

ABONNEMENTS
payables d'avance
DOUZE francs par an
Etranger, port en sus.
On s'abonne dans tous les Bureaux de Poste

Administration et Rédaction : 25, Rue Droite, 25, SISTERON
R. C. Sisteron N° 117. C. - C. Postal Marseille 156-36.
Fondateur : A. TURIN — Directeur-Gérant : M. - Pascal LIEUTIER

— Les manuscrits non insérés ne seront pas rendus —
Les annonces sont reçues à l'AGENCE HAVAS, 62, rue de Richelieu, Paris, 2e
et au Bureau du Journal

— ANNONCES —
Judiciaires (la ligne).....1,25
Réclames (la ligne).....1,50
Commerciales (la ligne).1,50
Pour les grandes annonces et les annonces répétées on traite de gré à gré.

Lettre de Paris.

LA FIÈVRE

La température de l'Allemagne monte dangereusement. Du milicien de la Reichswehr au chancelier Von Papen, du militant national-socialiste à l'industriel dont M. Hugenberg dicte les décisions, du laboureur débonnaire au grand propriétaire foncier, une même espérance circule qui magnifie les yeux et grise les cervaux.

Méfiions-nous. L'heure est grave, qui vient sonner le rassemblement à Tempelhof de 180.000 casques d'acier, la réunion en l'enceinte du Reichstag de plusieurs centaines d'uniformes bruns, et d'exaspérer l'impatience, d'un empereur exilé. La Germanie des Hohenzollern reconstitue ses paysages, ressuscite ses soldats, ses barons, son clergé, ses diplomates.

Quatorze ans ont passé depuis le jour où un piétiste américain refusait de traiter avec une Allemagne à qui n'avait point encore été accordé le temps de prouver la sincérité de ses sentiments démocratiques. Un socialiste prédisait alors aux destinées de la jeune république qui ne tarda point, à se donner une constitution dont le caractère est proprement indiscutable.

Mais voici qu'un vieux maréchal d'Empire a remplacé, dans les profondeurs du fauteuil présidentiel, l'antique lutteur des congrès socialistes, tandis qu'un général effervescent dirige, de son poste de commandement, une armée tout ensemble invisible et présente cliquette de tous ses éperons et renverse sur les cent mille journaux du monde une encre éperduement héroïque. Le spectacle est navrant.

Partout, hors de Berlin, des peuples fatigués de leurs cuirasses, aspirent à déposer leur métallique fardeau. Le message du président Hoover a brusquement cristallisé les béatitudes promises aux hommes de bonne volonté. Et l'on a surmonté la déception causée par la conférence de Genève où la sagesse des hommes d'Etat, devra découvrir le difficile moyen de déclarer la paix du monde.

Pourquoi faut-il que les ministres allemands aient élu cette minute détendue pour y précipiter le tonnerre écumant de leurs revendications ? Certes ils proclament volontiers que l'Allemagne sollicite, moins le droit de réarmer ses sujets que celui de désarmer leurs voisins. Mais il convient de n'accueillir point sans scepticisme ces déclarations bruyamment exportées.

Au demeurant, l'on doit regretter que le cabinet Von Papen emploie trop souvent les ambassades étrangères à des fins de stricte politique intérieure. En remettant à M. André François-Poncet, ambassadeur de la République française à Berlin, l'explosif aide-mémoire dont s'entretiennent, à l'heure présente, toutes les chancelleries de la planette.

L'Allemagne à la fièvre, Fièvre obsidionale, affirme à tous échos M. Wladimir d'Ormesson, qui est bien l'un des esprits politiques les plus avertis de ce temps. Mais qui donc assiège l'Allemagne ? La Pologne ? La France ? On ne le fera point croire sans peine aux millions de Français qui, au début du dernier mois de Mai ont confié à Herriot, à Paul Boncour, à Léon Blum et à Camille Chautemps leur volonté de vivre désormais en paix avec les populations d'Outre-Rhin. Qu'on me permette d'imaginer que le mal dont souffrent actuellement les Allemands a été, d'une main sûre que commandait un cerveau froid, inoculé aux populations germaniques par une minorité de héros professionnels.

Gardons-nous donc d'approcher des lieux ou flambe la fièvre des mauvaises espérances. Restons calmes. La nécessité d'un accord franco-allemand n'a point disparu de l'horizon politique, non plus que de l'horizon économique dont la ligne idéale cerne, aujourd'hui plus que jamais, une Europe ruinée. Mais attendons l'heure opportune. Le silence est la vertu des forts.

André REBEYRE,

CE QU'ON DIT

On dit *que la jeunesse de Sisteron, frappée des avantages de l'esprit de méthode à résolu de fonder une Académie qui aura pour but de fournir à ses membres des règles judicieuses de conduite.*

On dit *que, pour ses débuts, cette Académie se bornera à rechercher la meilleure manière de passer dans les cafés, bars et potinières, les heures consécutives aux agapes familiales du milieu et de la fin de la journée.*

On dit *que. sur cette grave question, elle publiera bientôt, à la grande Librairie Lieutier, un petit code composé de quatre règles dont la sage économie aura le suffrage de tous les esprits nés sous le signe de l'équilibre.*

On dit *que la première règle prescrira à chaque membre de l'Académie de consommer quotidiennement une certaine quantité de bocks bien tirés et de pratiquer régulièrement tous les jeux de cartes en usage dans la localité.*

On dit *que, en vertu de la seconde règle, les joueurs seront tenus de converser bruyamment, d'énnoncer à haute voix les tierces et les quintes, de ponctuer de hurrahs, les victoires et les défaites, de huer copieusement les réclameurs de silence.*

On dit *que la troisième règle reconnaitra aux Académiciens non engagés dans une partie, le droit d'encercler le joueurs, de distribuer gratuitement le blâme et l'éloge, de frapper d'interdition provisoire les ignorants et les maladroits.*

On dit *que les infractions aux règles seront punies d'amende destinées à organiser dans le val des Combes, une école d'intonation et à rétribuer un professeur capable de donner aux joueurs le statutaire, en cas de faillite vocale, totale ou partielle.*

Chronique Locale et Régionale

SISTERON

Remerciements. — Le Comité du Syndicat d'Initiative est heureux de signaler l'intervention de M. Paret au Conseil général (séance du 13 courant) qui lui a permis d'obtenir une subvention de 1000 francs en faveur du budget des fêtes de l'inauguration de la Route Napoléon du 3 Juillet dernier.

Pour justifier sa demande notre maire et Conseiller général a très opportunément fait ressortir à l'assemblée la grande portée de propagande touristique qu'a représentée la journée du 3 Juillet à Sisteron.

Elle a en effet contribué très largement à l'action utile et féconde de tous les Syndicats d'Initiative qui se sont occupés de la création de la Route Napoléon et qui ont assuré le plein succès de son inauguration officielle.

Les résultats tangibles ne se sont d'ailleurs pas fait attendre dans l'ensemble du département a en juger par l'augmentation de la circulation de grand tourisme et par le nombre inacoutumé des estivants étrangers à la région.

Le S. I. se fait un devoir de remercier le Conseil général de sa sollicitude éclairée ; il remercie plus particulièrement M. Paret, notre sympathique maire, qui a si utilement plaidé la juste cause de notre ville et de sa région environnante.

Le Comité.

Variétés-Cinéma. — Prochainement ouverture de la saison de Cinéma et Music-Hall.

Un plancher s'effondre — Dans la nuit de dimanche à Lundi vers 2 h. du matin. le quartier de la Saunerie fut mis en émoi par le craquemet d'un plancher qui s'effondrait sous le poids de son chargement, appartenant à l'immeuble de M. Henri André, charron.

Ce plancher servait d'entrepôt aux Caves Nationales appartenant à M. Foxonnet. Une grande partie des vins et liqueurs ce sont écoulées du côté de la Durance. Heureusement il n'y a pas eu d'accident de personnes Seul, un mulet appartenant à M. Crosasso, ferblantier, a été pris sous l'éboulement et a pu être dégagé sans mal.

Les pertes paraissent très élevées

Variétés-Théâtre. - Le jeudi 22 septembre nous aurons le plaisir d'applaudir la célèbre vedette **Nita Garcia** *de l'Empire, de Paris*, qui viendra interpréter l'opérette moderne en 3 actes

CŒUR de VIOLETTA

de Recagno, l'auteur Marseillais bien connu de nombreux succès.

Mlle NITA GARCIA sera entourée d'une troupe de tout 1r ordre, entr'autres de la célèbre fantaisiste danseuse espagnole et accordéoniste **Gloria Tany**, de Mlles Clamecy des Variétés. Lyse Marinel de la Cigale, de MM. Delauzel, virtuose saxophoniste, Omerval, Maxima, Jehan de Kerlor.

Au 3me acte Mlle Nita Garcia chantera ses dernières créations.

Décors spéciaux et costumes de toute beauté.

Cette représentation inaugurera la saison d'hiver et fera les délices des nombreux habitués des VARIETES.

Location à partir de mercredi.

CASINO - CINÉMA

Réouverture de la Saison

Samedi 17 Septembre en soirée
Dimanche 18, matinée et soirée

Un film à gros succès

UN SOIR DE RAFLE

Dans ce film sportif que Carmine Gallone a tourné pour la firme Osso, rien n'a été négligé pour donner à cette scène le maximum de vérité et d'intensité. Vous ressentirez tous cette impression de gaîté communicative qui règne dans la foule des jours de fête en venant voir **UN SOIR DE RAFLE.**

où est chanté : *Si l'on ne s'était pas connu* et *Quand une femme m'a tapé dans l'œil.*

Sisteron-les-Bains. — Comme un fait exprès trois belles journées de pluie sont venues atténuer la vogue de la plage nouvelle du Buêch que de nombreux baigneurs des deux sexes ont rendu si vivante cet été par leurs évolutions aquatiques, et c'est vraiment dommage, car elle a connu un vrai succès. Ce succès a provoqué la création d'un comité de patronnage qui a décrété l'exploitation, sous toutes ses formes, de cet éden enchanteur où le soleil conjugue avec la verdure et l'eau le plus charmant des poèmes *hydrauliques*. Pour 1932, la saison se tire, mais notre premier rapporter ayant eu vent de l'élaboration d'un programme nautique a pénétré plus avant dans le secret des dieux neptuniens. C'est ainsi qu'il a appris que ce Comité se proposait d'inaugurer cette nouvelle station balnéaire en 1933 par de grandes fêtes nautiques comprenant des joutes ; à l'époque des bains il y aura des concours de « pige-moi-cà » et de maillots pour dames et messieurs, puis un concours athlétique, un concours de danses et en fin de saison un défilé général en tenue, de tous les baigneurs des deux sexes. Un jury mixte dont les membres devront être âgés de 60 ans au moins et 102 ans au plus présidera ce défilé sensationnel. Des prix spéciaux seront décernés aux gagnants.

Il est également prévu à cette occasion l'installation de cabines faites de verdure sous les noisetiers. Une salle de danses et de réunions pour le thé, durant lesquelles des tziganes chècoslovaques joueront des danses lascives et langoureuses, sera élevée sur pilotis entre la 2e et 3e arche du pont du chemin de fer. Elle sera le rendez-vous de tout le *high-lif* estivant.

Les dâtes de ces manifestations nautiques ne sont pas fixées encore, mais nous croyons savoir qu'elles auront lieu en deux séries au moment même où les touristes venant de « partout et d'ailleurs » auront choisi notre ville comme aquarium thermal par ses eaux purificatives.

Nous reparlerons de ces fêtes aux Pâques prochaines. En attendant cet heureux évènement et pour participer avec succès à ces manifestations nous engageons vivement les demoiselles à cultiver la gymnastique afin d'être en formes, si nous voulons bien nous rappeler que jadis, dans une distribution de prix donnée dans un lycée de jeunes filles, le député de Sisteron, M. Hubbard, leur disait « Mesdemoiselles, faites-vous des cuisses ». A ce moment on cria au scandale, depuis ...

La natation, la danse, la gymnastique, les courses font, aujourd'hui, partie intégrale du programme moderne que réalisera le club nautique l'année prochaine.

Foire de la Lavande. — Il est rappelé que la foire de la lavande se tiendra à Digne le Samedi 24 Septembre prochain, dans la salle du Théâtre Municipal.

Les échantillons reçus par l'Office après le 15 Septembre seront exposés non décachetés et ne seront pas analysés.

L'exposition de miel et d'apiculture sera annexée au Concours agricole qui aura lieu le même jour sur le Pré de foire.

Avis de chasse. — Il est strictement défendu de chasser dans les propriétés de M. VEZIAN, quartiers du Boumas et de Saint-Puy.

On demande un apprenti imprimeur à l'imprimerie-librairie Lieutier.

© VILLE DE SISTERON

Tirage de la Souscription

Ainsi que SISTERON-JOURNAL l'avait annoncé, Samedi et Dimanche en soirée, avait lieu dans la salle du Casino mise gracieusement à la disposition du Syndicat d'Initiative par M. Milleto, le tirage de la souscription à lots organisée à l'occasion des fêtes de l'inauguration de la Route Napoléon.

Le Syndicat d'Initiative de Sisteron remercie sincèrement toutes les personnes qui ont contribué aux succés des fêtes et à la bonne réussite de la souscription publique et à lots.

Nous publions ci-dessous la liste des numéros gagnants avec le lot qui leur est destiné.

1	3805	1 Aquarelle Sisteron vu de la Burlière	offerte par M. le Ct Brunet
2	3337	1 Carillon Wesmmieter	» le Syndicat d'Initiative
3	1371	1 Service de Table 74 pièces	» » »
4	2914	1 Statuette en Terre décorée	» M. Beaume, bazar
5	4572	1 Garniture de Cheminée	» M. Imbert, bijoutier
6	3088	1 Caisse vin Kiravi	» les Caves Phocéennes
7	1987	1 Parrure Mauricette	» Mme Morère Belle Jard.
8	2982	1 Coffret à Liqueur Rhum Négritas	» la Maison
9	2086	1 Coffret de Parfumerie	» Heyriès, libraire
10	1916	1 Chemise soie	» Richaud, nouveautés
11	4321	1 Réchaud à Gaz de Pétrole	» Revest, ferblantier
12	1846	1 Série de Casseroles	» Gachet, fer
13	3898	2 Bouteilles vin Mousseux Asti	» Jasset, Gap
14	3998	2 - - - -	» - -
15	3958	2 - - - -	» - -
16	3068	1 Coupe Métal Argenté	» les Dames de France
17	4988	1 Chemise Noveltex	» Mme André, tailleur
18	4674	2 Bouteilles Champagne	» Ferron, restaurateur
19	2096	3 Bouteilles Bord de Roc	» Arnaud aux Cordeliers
20	4537	1 Chemise Lacoste	» R. Collomb, Galeries
21	3307	1 Chemisette Tricot	» - -
22	1562	1 Malette	» Geyrard, Mercier
23	1737	1 Litre Cologne	» Bœuf pharmacien
24	3222	1 - -	» Maurel coiffeur
25	4892	1 - -	» Le Casino
26	2644	2 bouteilles Prunélia	» Maison Cusenier
27	3002	2 - -	» - -
28	1788	2 - Bonal	» Maison Bonal
29	3802	2 - Vin du Cap Corse	» A. Reynaud, Marseille
30	3318	2 - -	» - -
31	3871	2 - -	» - -
32	4637	1 Lampe de chevet	» Boccaron, électricien
33	1386	2 bouteilles Courrageux	» Gabriel Imbert, épicier
34	2927	2 » »	» » » »
35	1966	2 - -	» - - -
36	4838	1 Série Epices	» Icard, épicier
37	4578	1 Service à Liqueur	» Gondre, épicier
38	4414	1 Boite Biscuits Brun	» Audibert, épicier
39	1364	1 - Chocolats	» B. Allemand, pâtissier
40	2362	1 - -	» Gibert -
41	1334	1 - -	» Sté C. d'Alimentation
42	3736	2 Sisteronnais	» Brouchon, patissier
43	4878	2 -	» - -
44	1401	2 -	» - -
45	3777	2 -	» - -
46	1084	2 -	» - -
47	2367	2 Bouteilles Sirop Fruitea	» Latil, café
48	1541	2 - Gentianne Sermet	» - -
49	4948	2 - Saint-Peray	« - -
50	4034	1 Paire de Pantoufles bébé	» Jullien chaussures
51	1992	Bon pour 4 repas	» Clergues, hôtel
52	4848	- 3 repas	» Borel, hôtel
53	3917	1 écharpe soie	» Reynaud, drapier
54	2071	1 Coussin confectionné	» Mlle R. Brémond
55	4188	1 Bouteille Marie Brisard	» Fournier, vins
56	2441	1 - Liqueur jaune	» G. Imbert, épicier
57	2338	1 - Chery Brandy	» - -
58	3479	1 - Curaço	» - -
59	1841	1 Crême de Cacao	» - -
60	3192	1 - Suze	» Maison Suze
61	2247	2 demi bouteilles Byrrh	» - Byrrh
62	4811	2 » » »	» - -
63	3302	1 bouteille China Brun Perrod	» Latil, café
64	2647	Bon pour une casquette Everest	» Narkowsky Marseille
65	3458	1 casquette	» Rippert, chapellier
66	4081	Bon pour 1 sac de charbon	» Bartagnolio, charbons
67	4248	- 1 Saucisson	» Audibert, boucher
68	1944	- 1 -	» Donzion, boucher
69	1098	1 coffret quelques fleurs Houbigant	» Beaume, bazar
70	1408	1 litre Cologne Cheramy aux fleurs	» - -
71	4101	1 Extrait l'Aimant de Coty	» - -
72	2665	1 Crême, 1 poudre prix de beauté Gerly	» - -
73	1308	1 flacon Lavande des Alpes Prève	» - -
74	3391	1 litre Cologne 70°	» - -
75	1691	1 Coffret papier à lettre	» Lieutier Libraire
76	2501	1 boite, 3 savons, 3 poudre Gibbs	» Maison Thibeaud Gibbs
77	1366	» » »	» » » »
78	1567	» » »	» » » »
79	2589	» » »	» » » »
80	3543	» » »	» » » »
81	2943	» » »	» » » »
82	3346	» » »	» » » »
83	2559	» » »	» » » »
84	2332	3 poudres, 3 dentifrices, 3 savons barbe	» » » »
85	3547	» » »	» » » »
86	1949	» » »	» » » »
87	1986	» » »	» » » »
88	3146	» » »	» » » »
89	2250	» » »	» » » »
90	3742	4 Savons barbe, 4 dentifrice Gibbs	» » » »
91	2786	» »	» » » »
92	2346	» »	» » » »
93	3584	» »	» » » »
94	3756	» »	» » » »
95	3054	» »	» » » »
96	4536	» »	» » » »
97	1544	» »	» » » »
98	4546	» »	» » « »
99	2273	» »	» » » »
100	1592	» »	» » » »
101	1633	» »	» » » »
102	3654	» »	» » » »
103	1231	» »	» » » »
104	3975	» »	» » » »
105	1900	» »	» » » »
106	2899	» »	» » » »
107	4990	» »	» » » »
108	1996	» »	» » » »
109	3577	» »	» » » »
110	2519	» »	» » » »
111	3929	1 cafetière émail 1er Choix	» Michel, fers
112	2985	1 » » »	» »
113	4162	1 » » »	» »
114	4820	1 Pull Jacquard	» Roux et Sias
115	1195	1 Palletot Baby	» » »
116	1581	1 paire de bas de soie,	» Mme Aurore Petit.
117	3329	2 barres nougat	» Magaud, épicerie
118	3152	2 barres nougat	» — —

Malgré tous nos soins apportés à la composition de la liste des numéros gagnants, nous déclinons toute responsabilité quant aux erreurs qui ont pu se glisser.

Nécrologie. — Lundi dans la matinée avaient lieu les obsèques de deux bons Sisteronnais avantageusement connus dans le pays et dans la région.

Ce sont M. Joseph Thunin, agée de 77 ans, horticulteur, qui s'est éteint au milieu de toute sa famille après une longue et cruelle maladie, et Mme Marie Siard, agée de 76 ans, mère de M. Marius Siard, décédée chez Mme Blanc sa fille, à Laragne.

Les obsèques de nos sympathiques compatriotes ont eu lieu avec le concours de toute la population Sisteronnaise et des environs parmi laquelle ils laissent d'excellents souvenirs.

Nos condoléances émues aux familles épleurées.

Départ. — Nous apprenons le départ pour le Doubs de M. Noël Laurent, vétérinaire à Sisteron qui va prendre la direction des services vétérinaires de ce département. Il est remplacé par M. Lévesque Roger, lauréat de l'Ecole d'Alfort.

Nos félicitations à M. Laurent, nos souhaits de bienvenue à M. Lévesque.

PERDU le 6 courant, Vallée du Jabron, **chienne de chasse griffon**, jaune et blanche, ramener Hôtel Vial à Valbelle. Forte récompense.

APPARTEMENTS à louer à la St-Michel, place de la Mairie (Maison Beïnet).

Ecrire à Mme Gaston BEINET à DIGNE.

REMERCIEMENTS

Les familles THUNIN, PARET et MAGNAN, remercient bien sincèrement les personnes qui leur ont témoigné leurs sympathies à l'occasion du décés de

Monsieur Joseph THUNIN

décédé à Sisteron le 11 Septembre dans sa 77me année.

REMERCIEMENTS

Sisteron-Laragne

Les familles SIARD et BLANC remercient sincèrement toutes les personnes qui leur ont témoigné des marques de sympathie à l'occasion du décès de

Madame Vve SIARD

leur mère et grand'mère.

La messe de sortie de deuil sera dite à l'église de Sisteron le Jeudi 22 septembre courant à 9 h. 30 du matin.

Etat-Civil

du 9 au 17 Septembre 1932

NAISSANCES

Jean-Claude-Marcel-Pierre Bués rue du Jalet ; René-Jean-Louis Latil rue Saunerie ; Aimée Jeanne-Marcelle Riogerge aux Près Hauts.

PUBLICATIONS DE MARIAGES

MARIAGES

Néant

Décés

Mathieu Alexandre Thunin, 77 ans, aux Plantiers ; Marie Lucienne Richaud 1 an rue de l'Evéché.

HERNIE

JE SUIS GUÉRI. — C'est l'affirmation de toutes les personnes atteintes de hernies qui ont porté le nouvel appareil sans ressort de **M. GLASER** le Grand Spécialiste de PARIS, 44, Bd SÉBASTOPOL. En adoptant ces nouveaux appareils, dont l'action **bienfaisante** se réalise **sans gêne**, sans **souffrances** ni **interruption** de travail, les **hernies** les plus **volumineuses** et les plus **rebelles** diminuent instantanément de volume et disparaissent peu à peu **complètement**.

Devant de tels résultats garantis toujours par écrit, tous ceux atteints de hernie doivent s'adresser sans retard à M **GLASER** qui leur fera gratuitement l'essai de ses appareils de 9 à 4 h. à

DIGNE, 17 septembre de 9 h. à 3 h. hôtel Bover-Mistre.
FORCALQUIER, 18 septembre, hôtel des Voyageurs.
SISTERON, 19 septembre, Modern'-Hôtel des Acacias.

Chutes matrice et tous organes
Varices, Orthopédie
GLASER, 44, Bd Sébastopol, Paris.

un préjudice de moins

Que de personne, pensant ne jamais guérir, continuent à souffrir des bronches et des poumons. Il suffit cependant pour éprouver un soulagement immédiat et guérir progressivement de faire usage de cette merveilleuse Poudre Legras, qui calme instantanément les plus violents accés d'asthme, catarrhe, essoufflement, toux de bronchites chroniques. Une boite est expédiée contre mandat de 5 frs 25 (impôt compris) adressé à Louis Legras, 1, Boulevard Henri-IV, à Paris.

BANQUE des ALPES

Société anonyme au capital de 6 millions
Ancienne Banque
(CHABRAND et P. CAILLAT)
Siège Social à Gap, rue Carnot

Agences ouvertes tous les jours : EMBRUN, LARAGNE, SAINT-BONNET, SISTERON, BRIANÇON (Ste-Catherine), VEYNES, SEYNE-LES-ALPES

Bureaux auxiliaires : GUILLESTRE (Lundi), SERRES (Samedi), LA MOTTE-DU-CAIRE, LUS-la-CROIX-HAUTE, L'ARGENTIÈRE (samedi), BRIANÇON-VILLE

OPÉRATIONS DE BOURSE
Paiement de Coupons
Encaissements d'effets de Commerce
LOCATION DE COFFRES-FORTS
Comptes-Courants Commerciaux
Dépôts de fonds avec intérêts
Achat et Vente de Monnaies Etrangères

Vieux journaux à vendre. S'adresser à l'imprimerie-papeterie Lieutier.

A louer de suite appartement remis à neuf. Eau, électricité, cabinets.
S'adresser à la librairie Lieutier.

© VILLE DE SISTERON

Se trouve chez les bons Grainetiers, Epiciers, Droguistes etc.. Pour le traitement à sec, employez le « VITRIOLEX » de la même Maison.

Dr Audibert ROUSSET
(nez - gorge - oreilles)
33, Bd Philipon, MARSEILLE.

Consultations :
MANOSQUE, Hôtel Pascal, tous les samedis matin de 8 à 10 h.
DIGNE, Grand Hôtel, tous les samedis après-midi de 14 à 17 h.
SISTERON, Hôpital, tous les Dimanches matin de 8 à 11 h

CABINET DENTAIRE
E. CASAGRANDE
10 — Place de l'Horloge — 10
SISTERON — (Basses-Alpes)
Le mercredi, cabinet ouvert à St-Auban

Ecole
Sténo-Comptabilité
Dactylographie sur machine à écrire UNDERWOOD

M. ATTANASIO, à l'honneur d'informer le public que son école fonctionne à DIGNE, 8, *rue du Jeu de Paume*
Elle prépare les élèves aux examens et aux concours divers.
Se faire inscrire.

CABINET DENTAIRE
A. SILVY
chirurgien-dentiste
Cabinet ouvert le Dimanche
Maison MARNEFFE, (Ancienne Poste)
quatre coins, Sisteron.

Cars Rapides
Marseille - Gap - Marseille
J. GALVEZ, Taxis à Sisteron
Téléphone 2.

Départ de Marseille 7 h.
14, place d'Aix.
passage à Sisteron 10 h. 20.
arrivée à Gap 11 h. 20.

Retour de Gap, départ 16 h.
Taverne Fred.
passage à Sisteron 17 h. 15.
Arrivée à Marseille 20 h. 15.

CHAUFFAGE - EAU CHAUDE - CUISINE
avec un seul appareil
le fourneau VÉBÉ
BOUTILLON & VEYRON
6, Rue des Bons-Enfants :: GRENOBLE
R. C. Grenoble 10.103 Téléphone 9.60

Plomberie - Ferblanterie - Zinguerie
Réparations — Articles de Ménage
LOUIS REVEST
Place de l'Horloge — SISTERON

Lampes — Réchauds
« Tito Landi »
accessoires et pièces de rechanges

Réchauds — Chauffe bains à essence, allumage direct à l'allumette, marche garantie avec assurance

Réchauds de toutes marques -o- Réparations

DÉPARTEMENT DES BASSES-ALPES

Chemin de Grande Communication N° 3 de Digne à Sèderon

COMMUNE DE ST-VINCENT-S-JABRON

Purge d'Hypothèques

--- AVIS ---

Par acte administratif reçu le 2 Mai 1932 par M. l'Adjoint au Maire de St-Vincent-sur-Jabron à cet effet délégué, enregistré, le propriétaire dénommé dans le tableau ci-après, a cédé à la commune pour l'élargissement du chemin de grande communication No 3 partie comprise entre 72 k 842 et 73 k 116,20 d'une part et 74 k 868 et 74 k 893,85 d'autre part les parcelles de terrain dont la désignation suit et dont la vente a été stipulée aux conditions suivantes :

N° d'ordre	NOM et PRENOMS des propriétaires	Domicile	Désign. cadastrales			NATURE des terrains	Contenance en m2		Prix Stipulé		Indemnités spéciales		TOTAL par propriét.
			section	numéro	lieux dits		par parcelle	par propriét.	par parc.	par propriét.	Causes d'augmenta.	Montant de l'augmentation	
	Madame ANDRE Claire, Louise, Hélène, Veuve non remariée de Monsieur ANDRE Florentin, Henri, Auguste.	Saint Vincent sur Jabron	B	343	La Pèce	Labour	539	636 m2	1078	1200, 50	Achat d'un noyer et d'un pommier, abatage d'un murier	550 f.	1750 f. 50
			B	348	—	—	52		78				
			B	352bis	—	—	22		33				
			B	353ter	—	Vigne et Vague	23		11,50				

Cette publication est faite en conformité des articles 6 et 15 de la loi du 3 mai 1841, afin que les intéressés puissent, dans la quinzaine de la transcription de l'acte, faire inscrire les privilèges et les hypothèques conventionnelles, judiciaires ou légales. A défaut d'inscription dans ce délai, les immeubles cédés à la commune, seront affranchis de tous privilèges de quelque nature qu'ils soient, sans préjudice des droits de femmes, mineurs et interdits, sur le montant de l'indemnité revenant au vendeur.

Fait à Digne, le 7 Septembre 1932.

Le Préfet des Basses-Alpes : Pierre PROTEAU.

© VILLE DE SISTERON

GARAGE MODERNE

Avenue de la Gare - SISTERON

Etablissements

François JOURDAN & Marcel FIASTRE

Ventes - Achats - Echanges - Accessoires

Agents Officiels **Ford** | Concessionnaires : **MATHIS**

Dépannage Téléphone 32 et 64

Atelier de réparations mécaniques de tous genres
Rectifications glaçage mécanique de cylindres
Travaux de tour -:- Usinage de Pistons
Rectifications de vilebrequins
Réglage et tournage de bielles
Allésage en ligne de paliers de carter

Rectification et alésages de cylindres tous moteurs tracteurs, moteurs automobiles, moto, industriels
Usinage de toutes pièces mécaniques et détachées
Révision générale de voiture devis sur demande
Tous travaux garantis
Stocks de pièces détachées de toutes les marques

Remorquage Téléphone 32 et 64

La seule maison de la région organisée pour l'exécution irréprochable et rapide de tous travaux concernant le moteur automobile.

LA 9 CV CITROËN

C4 IX

20.900 F

Mécaniquement c'est une C4G modèle 1932. Seul l'alésage de la C4IX et par conséquent sa puissance, diffère de la 10 CV C4G : même accélération, mêmes agréments de conduite et toutes les caractéristiques des modèles 1932.

Concessionnaire exclusif :

CHARMASSON & Cie A GAP

Agent pour l'arrondissement de Sisteron :

A. AILHAUD *Splendid - Garage*

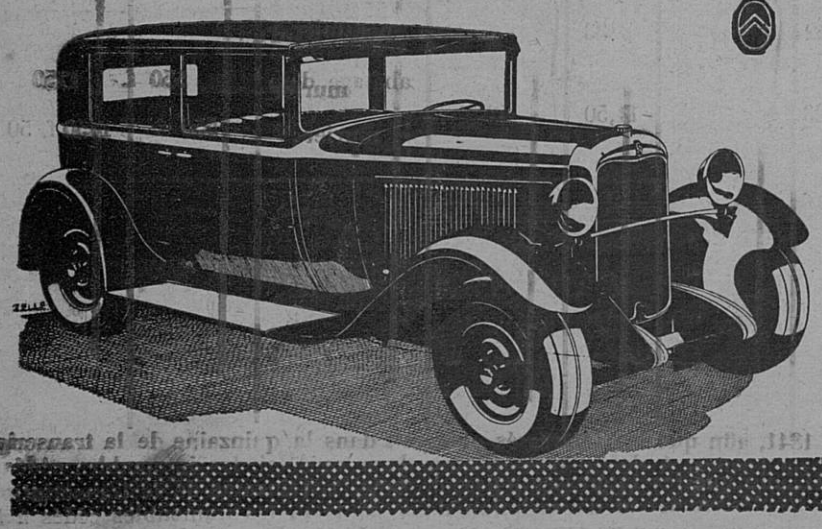

Tous les Imprimés se font à l'Imprimerie Librairie P. LIEUTIER, Sisteron.

En vente à la Librairie LIEUTIER.

Maladies de la Femme

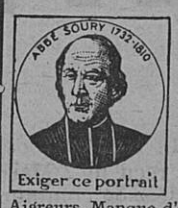

Exiger ce portrait

LA MÉTRITE

Toute femme dont les règles sont irrégulières et douloureuses, accompagnées de Coliques, Maux de reins, Douleurs dans le bas-ventre ; celle qui est sujette aux Pertes blanches, aux Hémorragies, aux Maux d'estomac, Vomissements, Renvois, Aigreurs, Manque d'appétit, Idées noires, doit craindre la Métrite.

Pour guérir la Métrite et les maladies qui l'accompagnent, la Femme fera usage de la

JOUVENCE DE L'ABBÉ SOURY

Le remède est infaillible à condition d'être employé tout le temps nécessaire.

La JOUVENCE de l'ABBÉ SOURY guérit la Métrite, parce qu'elle est composée de plantes spéciales ayant la propriété de faire circuler le sang, de décongestionner les organes malades en même temps qu'elle les cicatrise.

La JOUVENCE de l'ABBÉ SOURY est le régulateur des règles par excellence, et toutes les femmes doivent en faire usage à intervalles réguliers pour prévenir et guérir : Tumeurs, Fibromes, mauvaises Suites de couches, Hémorragies, Pertes blanches, Varices, Hémorroïdes, Phlébites, Faiblesse, Neurasthénie ; contre les accidents du Retour d'Age, Chaleurs, Vapeurs, Etouffements, etc.

Il est bon de faire chaque jour des injections avec l'HYGIÉNITINE DES DAMES.

La Boite 6 fr. 75

La JOUVENCE de l'ABBÉ SOURY, préparée aux Laboratoires Mag. DUMONTIER, à Rouen, se trouve dans toutes les pharmacies.

PRIX : Le flacon { Liquide / Pilules } 10 fr. 60

Bien exiger la véritable JOUVENCE de l'ABBÉ SOURY qui doit porter le portrait de l'Abbé Soury et en rouge la signature Mag Dumontier

Aucun autre produit ne peut la remplacer 16

SISTERON-JOURNAL

est en vente

à MARSEILLE, chez M. LAFAY, kiosque 12, rue Cannebière.

à AIX, chez M. MILHAVET, journaux, tabacs. cours Mirabeau,

et à l'imprimerie-librairie Lieutier.

Le gérant, Vu pour la légalisation de la signature ci-contre, le Maire,

© VILLE DE SISTERON