44e Année - N° 3287. Le No 0,25 c. Paraît le Samedi 22 Octobre 1932

SISTERON-JOURNAL

REPUBLICAIN DE GAUCHE

Politique - Littéraire - Sports - Commercial et d'Annonces Judiciaires

ABONNEMENTS
payables d'avance
DOUZE francs par an
Etranger, port en sus.
On s'abonne dans tous les Bureaux de Poste

Administration et Rédaction : 25, Rue Droite, 25, SISTERON
R. C. Sisteron N° 117. C. - C. Postal Marseille 156-36.
Fondateur : A. TURIN — Directeur-Gérant : M. - Pascal LIEUTIER

— Les manuscrits non insérés ne seront pas rendus —
Les annonces sont reçues à l'AGENCE HAVAS, 62, rue de Richelieu, Paris, 2e
et au Bureau du Journal

— ANNONCES —
Judiciaires (la ligne).....1,25
Réclames (la ligne).....1,50
Commerciales (la ligne).1,50
Pour les grandes annonces et les annonces répétées on traite de gré à gré.

Lettre de Paris.

Les deux Présidents en Alsace

Le Président de la République quittant les fêtes données en l'honneur du mariage de son fils, a pris le train l'autre semaine pour se rendre à Kembs. Il réalisait ainsi une promesse faite par le Président Doumer.

Ce premier voyage de M. Lebrun en Alsace avait une importance capitale du fait de la présence de M. Herriot aux côtés du Chef de l'Etat.

Le Président du Conseil, on le sait, avait été violemment combattu en Alsace, lors de sa première présidence en 1924-1925. L'Alsace alors, le représentait comme une sorte d'Antéchrist. Chaque jour, à son Cabinet du Quai d'Orsay, on lui portait des articles, des tracts et des images calomnieuses. Rien ne pouvait lui faire plus de peine. Mgr Ruch évêque de Strasbourg, était encore dans la période d'hésitation. Il ne voyait pas que certains, sous le prétexte de défendre le Clergé, se lançaient dans les intrigues autonomistes.

Il n'aurait pu être question alors d'un voyage de M. Herriot dans les provinces recouvrées.

Aujourd'hui Mgr Ruch a compris : A l'Harmannswillerkopf, il fut un des premiers à s'incliner devant le président du Conseil dont le patriotisme et l'habilité font l'admiration de tous.

Côte à côte, le Président Lebrun et le Président Herriot accomplirent les étapes d'un voyage trop court, affirmant une fois de plus leur complète solidarité,

N'est-ce pas pour marquer cette grande amitié qu'il a prié M. Herriot de servir de témoin à son fils lors du mariage civil en toute intimité qui eut lieu à la mairie de Rambouillet.

Cette affectueuse confiance qui s'exprime chaque jour n'est pas sans émouvoir profondément M. Herriot.

Tous deux donc : le chef de l'Etat et le chef du Gouvernement ont montré leur parfaite unité de vues aux populations alsaciennes.

Le matin même, de jeunes facétieux avaient tendu à Kembs des banderolles réclamant ces lois laïques sous lesquelles nous vivons et dont le nom suffit à effrayer la majorité de la population d'Alsace. Les banderolles furent enlevées avec bonne grâce sur la demande des autorités. Les jeunes gens les plièrent avec soin Ils auront sans doute l'occasion de s'en servir à nouveau.

D'aucuns auraient pu craindre que l'élu de l'ancienne législature modérée et le président du parti radical colaborant par la force des circonstances ne s'entendissent pas très bien.

Or, M. Lebrun dit à qui veut l'entendre que M. Herriot incarne la France républicaine et il ne cache nullement qu'il donne son approbation sans réserve à la politique menée par le Ministre des Affaires Etrangères.

Lorsque le remorqueur *Bayonne* amena le president et sa suite au barrage du Rhin, de jeunes hitlériens, sur l'autre rive du fleuve, avaient éprouvé le besoin de brandir des oriflammes rouges à croix gammée. Un des hauts fonctionnaires présents déclara devant ce manque de tact :

Ils nous incitent à la plus grande union.

Quelques parlementaires parurent gênés.

Ingénieur, major de Polytechnique, le Président Lebrun admira les travaux d'art, les turbines hautes comme des maisons qui distribuent la Lumière la Force et enrichit la province,

M. Clément, Directeur de l'Energie Electrique du Rhin parla en technicien C'est en technicien que lui répondit le Président de la République.

Par cinq fois ; à l'usine de Kembs et au banquet à l'hôtel de Ville de Mulhouse, à l'Hartmannswillerkopf, à Cernay, MM. Lebrun et Herriot ont montré l'attachement de la mère patrie aux départements recouvrés.

Leurs phrases ne prêtaient à aucune ambiguité.

— Jamais au cours de leur hisioire, déclara M. Herriot, nos provinces de l'Est ont été considérées par la France comme distinctes des autres provinces. Jamais elles n'ont été rattachées au reste de la patrie par un lien fédéral.

" C'est dire qu'elles ont été, qu'elles sont et qu'elles resteront françaises "

A l'heure des toasts, M. Lebrun s'écria :

— Je bois à la brillante destinée du Grand Canal du Rhin au cœur d'une Alsace heureuse et prospère, d'une Alsace fille de la France républicaine à laquelle elle est rattachée à jamais.

Les deux présidents furent également acclamés

Unité de l'Exécutif, unité de l'Etat.. Malgré tout, la journée de dimanche fut une bien mauvaise journée pour les autonomistes.

Edmond WELLHOFF.

Paul Arène, Anatole France et Jean Carrère

Le bon félibre Jean Carrère est mort Il était le cousin germain de M. Paul Carrère, directeur du *Petit Provençal*. Correspondant du *Temps* à Rome, il publia ses souvenirs dans le *Messagero* de Rome en 1922. Il conta ainsi une anedocte de felibrée (1880) en souvenirs du poéte de langue d'oc, (article de Prades) :

« Dans le menu du festin, il y avait des olives, de fort belles olives, ma foi, originaires d'un département voisin, mais pour faire honneur à nos hôtes qui, la plupart, étaient de Provence, j'avais fait inscrire dans le menu Olives *à la Provençale.*

Quand Paul Arène lut cela, et vit de quelles olives il s'agissait, il fronça son beau sourcil olympien, et demanda à Bladé :

— Est-ce vous qui avez fait mettre cette inscription ?

A quoi le beau Bladé qui n'aimait pas les responsabilités inutiles s'empressa de répliquer :

— Ah ! non ! je n'y suis pour rien ! Adressez-vous à ce beau jeune homme, que voilà : c'est son affaire.

Paul Arène me regarda terriblement et je sentis, comme la Phèdre de Racine mes genoux se dérober sous moi. Heureusement qu'ils étaient sous la table, et personne ne put voir mon émotion.

— Jeune homme, me dit le parfait conteur de la Chèvre d'Or. *ces olives sont très bonnes, mais par Jupiter, ne les appelez pas « à la provençale » ! Inutile d'ajoutez qu'après ces mots énigmatiques, tout le monde voulut savoir, et Anatole France surtout insistait pour qu'Arène formulât sa recette.*

Alors, le divin félibre, tenant du bout des doigts une olive verte, avec un sérieux de consul romain :

« Vous prenez une olive, disait-t-il. la plus belle et la plus charnue possible.

« Puis, vous prenez un ortolan dont vous enlevez les entrailles. Vous mettez l'olive dedans, et vous ficelez.

« Ensuite, vous prenez un perdreau, vous l'ouvrez et mettez dedans l'ortolan et olive.

« Après cela, vous prenez un poulet, et vous y fourrez l'olive et l'ortolan enveloppés dans le perdreau.

« Puis, le poulet, vous le mettez dans une dinde ; la dinde dans le cochon ; le cochon dans un veau et le veau dans un bœuf.

« Cela fini vous liez le tout solidement, et vous le faites cuire, à petit feu de bois, pendant deux jours, deux nuits et une matinée, juste pour arriver à l'heure de la table.

« A ce moment, vous envelez le bœuf et le jetez aux chiens.

« Puis vous jetez le veau, le cochon, puis la dinde, puis le poulet, puis le perdreau, puis l'ortolan.

« Et, en fin de compte, il ne vous reste que l'olive.

« Mais, quelle olive ! »

Et, comme Anatole France, riant de tout cœur, demandait :

— Et vous en mangez souvent, de ces olives ?

— Oh ! répondit Arène, avec un air modeste, le dimanche, le dimanche seulement.

•

Voici la saison de la chasse et des olives. Quel restaurant de Canteperdrix mettra ce plat sur son menu du dimanche ?

Combattants ! debout...

L'approche de la rentrée des Chambres fixée au 24 octobre et les motifs invoqués qui provoquent prématurément leur convocation font couler des flots d'encre. La situation budgétaire, le trou qui existe dans le budget sont les principaux motifs de la rentrée parlementaire. Les journaux se font les échos des projets financiers de compression et ne nous laissent aucune illusion à nous mutilés de guerre, veuves, ascendants et anciens combattants sur les intentions que le gouvernement professe à notre égard.

Par suite d'un déficit se chiffrant à plusieurs milliards, déficit provoqué par de trop larges prodigalités et de prébendes trop largement distribuées, le gouvernement pour combler ce trou, que nous comparerons au tonneau des Danaïdes, puisera dans la poche des victimes de la guerre déjà lourdement chargées d'impôts, sans s'inquiéter outre mesure de ce qu'il adviendra d'un ascendant aujourd'hui âgé, d'une veuve de guerre chargée de famille, de mutilés impotents et incapables de travailler et des anciens combattants qui, au retour de la guerre fatigués moralement et physiquement étaient catalogués « d'hommes séniles » par Clémenceau.

Sans amertume, nous avons repris la charrue et l'outil pour préparer la paix comme nous avions fait la guerre,

Il parait que ce n'est pas assez. Il faut nous exprimer comme un citron pour parer au déficit budgétaire. Laisserons nous accomplir ce dénit de justice ?

Les mutilés et les combattants sont la plaie ! disent les embusqués et les profiteurs de la guerre.... Diminuons les pensions et les retraites ! disent les gras et les repus du parlementarisme comme certain de notre connaissance.

Eh bien non ! combattants mes frères, nous ne nous laisserons pas tondre comme des moutons dociles. Défendons nos droits durements acquis. Déjà les Associations Bas-Alpines, dans leur ordre du jour, protestent avec véhémence contre cette injustice qui est un manquement à la parole donnée ; d'autres associations celle de Tarascon notamment, demandent que « l'armée du Bonus » soit constituée et qu'elle réponde à l'appel de nos dirigeants de Paris.

Non ! nous ne sommes pas la cause de ce fameux déficit ? Nos modiques pensions et retraites ne sont que la conséquence du devoir accompli ou notre chair meurtrie, nos forces perdues sont le résultat de mille souffrances subies au front, par conséquent elles nous sont légitimément dûes.

Combien des notres infirmes pour toujours, usés prématurément, incapables de travailler, et de subvenir à leurs besoins — l'os à ronger n'ayant pas suffit à les nourrir — sont cueillis avant l'âge par la grande faucheuse.

Si nous reconnaissons qu'il est prudent de faire des économies inspirons-nous du geste courageux qu'a eu ce jeune député qui à demandé au gouvernement de réduire le nombre des parlementaires, qui à maintes reprises se sont honteusement élevés leur traitement jusqu'à 60.000 francs, qu'on réduise leur nombre et leur annuité ! Les affaires n'en iront que mieux et à meilleur compte

Un député, M. Renaudel disait dans ses discours au Parlement de prendre l'argent là où il est. Si par modestie il n'indiquait pas le lieu où se trouvait le pactole, qu'on nous permette de le dire pour lui. L'Argent est chez les profiteurs de la guerre d'abord qui eux à l'intérieur remplissaient leurs poches, tandis que nous nous battions pour eux ; l'argent est encore chez les gros, très gros fonctionnaires qui à la tête d'une armée d'employés touchent la grosse somme, enfin le spéculateurs de la guerre, les "brasseurs" d'affaires qui se sont enrichis à nos dépens, qui n'ont nullement été inquiétés et à qui l'on devrait faire rendre gorge.

Combattants et Mutilés pour mieux nous unir rappelons-nous nos souffrances communes partagées en Argonne, en Champagne, à Verdun, et autres sinistres lieux, serrons les rangs car bientôt il faudra montrer à nos dirigeants des grandes associations de Paris que nous sommes prêts à obéir à leurs ordres de marche s'ils le jugent utile

Rappelons aux parlementaires que nous entendons conserver intacte la dette que la République a contractée envers-nous, par l'article premier de la loi du 31 Mars 1919 ainsi conçue :

« La République, reconnaissante « envers ceux qui ont assuré le salut « de la Patrie. proclame et détermine « conformément aux dispositions de

© VILLE DE SISTERON

« la présente loi le droit à réparation « dûe. .»

Mutilés et Combattants protestons avec force contre toute atteinte à nos droits, exigeons le maintien intégral des droits reconnus par la Nation envers nous tous qui l'avons sauvée.

Mutilés et Combattants debout !

UN POILU DU FRONT.

LE COIN DU POETE

A mon vieil ami André Terrat,

Le « Vieux Sisteronnais » de Marseille

Mon cher, quelle mouche te pique !
Ce n'est pas la mouche tsé-tsé ;
Est-ce la mouche poëtique ?
Dis le moi donc, car tu le sais.
Par moments tu deviens épique,
Ce n'est certes pas sans succès
Et j'ai fort gouté ta réplique :
Celle du vieux Sisteronnais !

De Sisteron, tu veux en être ?
Mais tu en es, d'autorité.
Si tu t'es mis. . à la fenêtre,
Là-bas, au Gand, un jour d'été.
Par ce journal tu nous fais connaitre
Que tout jeune tu as tété,
Près la Durance et sous un hêtre,
Ton amour des Sisteronnais !

Qui donc pourrait te le ravir,
Ce droit de cité qui t'honore,
Il est bien assez de partir
Lorsqu'on voudrait rester encore !
Comme moi tu es Marseillais,
Tu vis, attaché au rivage,
Près du Vieux-Port ou de la plage,
Mais tu restes Sisteronnais !

Envoi

Prince ! Tu l'es et véridique,
Et j'ai bien aimé ta réplique ;
Autant que moi, que Bougerel,
Autant que Pascal et que Blaise,
Et doublement ! Heureux mortel !
Car ta femme est : Sisteronnaise.

Louis SIGNORET.

Marseille, 20 octobre 1932.

Chronique Locale et Régionale

SISTERON

La toilette de la Ville. — La réfection des places, rues et traverses se poursuit avec activité sous la surveillance de M. Jean, ingénieur des T.P.E. secondé par M. Ernest Achard représentant la municipalité de Sisteron. A un bouleversement occasionné par les grands travaux d'égouts succèdent les empierrements, les cylindrages et un goudronnage intensif qui nivellent ces artères et les rendent très praticales à la circulation.

En toute franchise, nous nous réjouissons de voir notre vieille Cité faire « peau neuve ». Bientôt, lorsque ces réparations seront terminées et qu'un sérieux coup de balai sera donné, nous pourrons au moyen d'une réclame bien faite, attirer chez nous une affluence de touristes auxquels nous présenterons une ville des Alpes bien tenue et coquette.

Collège. : Succès — Nous enregistrons avec plaisir les nouveaux succès obtenus par notre collège aux derniers examens du baccalauréat, première partie : les jeunes Jean Bouchet de Melves et Garusso René, fils de M. Garusso, adjudant de gendarmerie autrefois à St-Vincent-s-Jabron actuellement à Puget-Théniers, viennent d'être déclarés admissibles.

Nos félicitations à ces jeunes gens.

* * *

Mentionnons aussi le succès obtenu à la même session, à Marseille, par le jeune Raoul Raoul, fils du distingué Docteur Robert de Sisteron, qui vient de subir brillamment les examens du baccalauréat (première partie.)

Départs des jeunes soldats. — Les jeunes soldats de la classe 1931, 2e contingent, sont partis cette semaine pour rejoindre leurs garnisons. Voici les noms des jeunes soldats et leur affectation.

Bonnet Raoul, 18e chasseurs, Grasse ;
Bernard André, artillerie à Besançon ;
Chastel Albert, 18e chasseurs, Grasse ;
Lopez André, 18e chassseurs, Grasse,
Brémond Raphael, 4e Tirailleurs à Kenitra, Maroc ;
Colomb Henri, 159e R. I. A., Briançon ;
Durvil Marius, 35e R. d Aviation Lyon ;
Passard Léon, 20m chasseurs Antibes ;
Rolland Joseph, 20M chasseurs, Antibes.
Honde Albert, infanterie, à Nice.

Nous souhaitons une bonne santé et un prompt retour à nos jeunes compatriotes.

Avis aux agriculteurs. — Les factures adressées à l'Office en vue de l'attribution de la ristourne accordée sur les achats de semences sélectionnées doivent être acquittées par le fournisseur, ou à défaut, doivent être accompagnées de la traite tirée par le vendeur ou encore du reçu du versement postal délivré par le bureau de poste.

Les factures qui ne seront pas présentées dans ces conditions seront refusées et ne seront pas retournées aux demandeurs.

Remerciements. — M. et Mme Priou, directeurs des Variétés, ont été vivement touchés de la marque de sympathie que la population Sisteronnaise leur a témoignée et adressent leurs remerciements à toutes les personnes qui se sont dévouées pour la réussite du Bal de Dimanche ; au Comité organisateur, à MM. les musiciens qui se sont dépensés sans compter ; à M. et Mme Jourdan pour leur joli geste de solidarité et aux nombreux danseurs qui. par leur entrain et leur gaité ont contribué à donner à ce bal le maximum de succès.

VARIÉTÉS-CINÉMA

Samedi, soirée
Dimanche, en matinée et soirée
Une production de Léonce Perret

La Possession

de Henry Bataille
avec Francesca Bertini, Pierre de Guigand, André Nox, Jane Aubert, etc,

A sa parution, ce film a été consacré "*film parfait*" par la presse entière.

Adaptation musicale spéciale.

A MOI LE BALLON
comique

Toulon et ses environs
Documentaire

Prix des places : Réservées, 5 fr. Premières, 4 fr. ; Secondes, 3 fr.

CASINO-CINÉMA

Samedi 15 Octobre en soirée
Dimanche 16, matinée et soirée

Eclair-Journal
actualités parlantes et sonores
NOEL - NOEL, attraction.
Placide pompier, dessins animés sonores.

Ciné-Scout. — *Demain Dimanche matinée, 4 h ; soirée, 9 h.*

L'Espionne aux yeux noirs
cinéroman interprété par Génica Missirio et Maria Dalbaïcin.

Système D : comique.

En supplément : Un joli film local tourné par les scouts, qui attirera la foule des grands jours : *Sisteron, les Scouts, les Louveteaux, le Rallye de St-Auban, le Défilé des enfants de la 1e communion, etc., etc.,*

AVIS. — *M. BARCUX, photo Reybaud de Digne, informe son estimée clientèle qu'il reste toujours à sa disposition à toutes les foires, à son atelier, 8, rue Droite, Maison Clergue au 2me étage.*

M. BARCUX n'a rien de particulier avec M. Heyriès.

Avis. — Le Docteur GAUCHOT, vétérinaire, successeur de M Laurent, informe la fidèle clientèle de ce dernier que depuis le 15 octobre il se tient à sa disposition.

Téléphone 55 Sisteron.

Pour les prochaines semailles

A la veille des semailles d'automne il n'est pas utile de mettre en garde les cultivateurs contre les promesses qui leur sont faites de plus en plus chaque année par des produits ayant pour effet de lutter contre la carie du blé.

Que certaines compositions, à base de sulfate de cuivre, se montrent efficaces contre la carie du blé, c'est un fait. Mais que des produits soient présentés en outre avec la promesse, les uns, de détruire le piétin, la rouille et le charbon, les autres, d'éloigner les corbeaux, mulots, rapaces, etc... il y a là un abus contre lequel on ne saurait trop défendre l'agriculteur.

En effet, tous les praticiens sont d'accord pour l'affirmer :

1° Que les traitements quels qu'ils soient que l'on fait subir au grain avant de le semer sont absolument inopérants contre la rouille et le piétin ;

2° Que le charbon (confondu souvent à cause de son aspect avec la carie) est pratiquement impossible à détruire sauf peut-être par des traitements à l'eau chaude très compliqués et que, dans tous les cas le sulfate de cuivre est absolument sans effet contre ses atteintes.

Il en est de même pour la protection supposée des grains contre les corbeaux, rapaces et rongeurs. . L'expérience démontre amplement que seuls les produits à base de goudron liquide c'est-à-dire qui laissent en séchant une pellicule de goudron sur le grain, sont efficaces Cette efficacité est d'ailleurs temporaire, car on observe que, après la germination, quand cette pellicule protectrice est presque disparue et que le germe est sorti, les corbeaux, rongeurs et rapaces ne se privent pas de le dévorer. Sans compter que ce traitement retarde généralement la levée parfois d'une dizaine de jours.

Tous les agronomes seront d'accord pour déclarer, après expériences, qu'aucun des produits employés contre la carie, soit traitement humide par dissolution dans l'eau chaude et ensuite aspersion ou immersion, soit traitement à sec ou poudrage, on peut défendre les grains contre la rapacité des corbeaux et rongeurs.

Dans tous les essais dont j'ai eu connaissance, les grains traités avec des produits prétendus protecteurs ont été mangés par les corbeaux de la même façon que les grains voisins traités au sulfate de cuivre ou non traités.

Dans ces conditions, on ne saurait trop conseiller aux agriculteurs de se méfier des spécialités nouvelles, promettant les uns la destruction de toutes les maladies du blé, les autres l'éloignement de tous ses destructeurs et de s'en tenir purement et simplement soit au sulfate de cuivre, mais alors en l'employant avec tous les soins désirables (immersion préalable dans l'eau, atténuation de sa causticité par la chaux, etc...) soit aux seuls produits qui ont déjà fait leurs preuves et les continuent depuis de nombreuses années.

Louis BROSSARD,
Ingénieur Agronome.

BONNE COUTURIERE demande travail à la journée et chez elle. Prix de la journée 12 fr. S'adresser à Mme MARIE, café de la Terrasse, au 2e étage.

N'attendez pas l'hiver

pour acheter une

BONNE FOURRURE

-- GRANDE BAISSE DE PRIX —

S'adresser à la
Teinturerie TOURNIAIRE
rue Droite, SISTERON, rue Droite

Réparations - Transformations

Etude de Me Guillaume Bués
Notaire à Sisteron

VENTE de MEUBLES

Le Samedi vingt-neuf octobre mil-neuf-cent-trente-deux, **à dix heures du matin, à Sisteron, Place du Marché, maison Richaud, il sera procédé par le ministère de Me G. Bués, notaire à Sisteron, à la Vente Volontaire aux Enchères publiques de divers**

Objets Mobiliers

tels que : armoire, lits avec matelas, chaises, fourneau de cuisine, table avec rallonges, batterie de cuisine, linges, glaces, garniture de cheminee, machine à coudre « Singer », etc. appartenant à Monsieur Joseph Gilbert.

Il sera perçu 15 o/o en sus, pour les frais.

BUES, notaire.

Etude de Me Guillame BUES
notaire à Sisteron.

ADJUDICATION VOLONTAIRE

Le Dimanche **vingt** Novembre mil neuf cent trente deux, à quatorze heures, en la Mairie de Mison, il sera procédé, par le ministère de Me G. BUES, notaire à SISTERON, a la vente volontaire aux enchères publiques des immeubles ci après désignés appartenant à la Commune de Mison.

Les immeubles à vendre, sont situés sur le territoire de la commune de Mison, lieux dits " Le Village " et " La Silve ".

Premier Lot

MISON-VILLAGE. — Batiment en ruines, parcelle No 179 Section F, du cadastre, lieu dit " Le Village " contenance : soixante dix centiares.

Confrontant : au Nord, un chemin rural ; à l'Est : la parcelle No 180 appartenant à Monsieur LAURENT Elie à Mison ; à l'Ouest : la parcelle No 178 appartenant à Monsieur PLEINDOUX Marcelin, à Mison et au Sud : la Place publique.

Mise à prix *soixante dix francs.* 70 fr.

Deuxième Lot

Bâtiment en ruines, "HAMEAU de la SILVE", parcelle No 780 Section C du cadastre, lieu dit " LA SILVE ", contenance : Quarante huit centiares.

Confrontant au Nord : la parcelle No 777, appartenant à Monsieur JOURDAN Mathurin ; à l'Ouest : la parcelle No 779, appartenant à Monsieur MATHERON Joseph ; au sud et à l'Est : un chemin rural.

Mise à prix *quarante francs.* 40 fr.

Troisième et dernier lot

Bâtiment en ruines, HAMEAU DE LA SILVE, parcelle No 755, Section C du cadastre, lieu dit LA SILVE, contenance : quarantes centiares.

Confrontant : au nord : ,un chemin

© VILLE DE SISTERON

rural et la parcelle No 756 appartenant à Monsieur RICHIER Silvain ; à l'Est : un chemin rural ; à l'Ouest : un chemin rural et au sud : la parcelle No 754 appartenant à Monsieur CORREARD Justin.

Mise à Prix *quarante francs.* 40 fr.

La vente de ces immeubles a été décidée par le Conseil Municipal de la Commune de MISON, venderesse, aux termes d'une délibération prise à la date du six décembre mil-neuf-cent-trente et un, approuvée par Monsieur le Sous-Préfet de Forcalquier, suivant arrêté du treize octobre mil-neuf-cent-trente-deux.

Pour tous renseignements, s'adresser : soit à la Mairie de Mison, soit à Me G. BUES, Notaire, redacteur et dépositaire du cahier des charges.

BUES, Notaire.

HEMOSCAO

Reconstituant énergique d'un goût très savoureux, l'**HEMOSCAO** est l'aliment tout indique pour la **suralimentation**.

500 f p. mois Hommes, Dames dem. partout même dans villages vente **cafés torrèfiés** av. ou sans Primes. Ets St-JAMES, *SALON de PROVENCE.*

1.500 fr p. mois et plus av. forte remise à Agents p. placer Huiles minérales Autos, Industrielles, Graissages. Référ. exigées PALMARIUM OIL, *Salon Provence.*

Un Demi-Siècle d'expérience (1882-1932)

LA

HERNIE

et les déplacements d'organes

sont radicalement et infailliblement **supprimés** par l'emploi des merveilleux *Appareils* inventés par le célèbre Spécialiste de Paris **M. A. CLAVERIE.**

Les personnes souffrant de *Hernies, Efforts,* **Descentes**, etc., sollicitées ou non par les réclames des prétendus guérisseurs, *ne doivent rien faire* avant d'avoir essayé ces incomparables Appareils, les **seuls vraiments scientifiques et efficaces.**

Elles *auront intérêt* à rendre visite à l'éminent spécialiste des **Etablissements CLAVERIE** qui les recevra de 9 h. à 4 h. en faisant profiter gracieusement chacun des conseils de sa haute expérience, à :

DIGNE : Dimanche 23 Octobre, hôtel Rémusat ;

FORCALQUIER : Lundi 24, hôtel Lardeyret ;

LARAGNE : Mardi 25, hôtel Moderne ;

SISTERON : Mercredi 26 (9 à 2 h.) hôtel des Acacias ;

MARSEILLE : Tous les jours sauf le Dimanche, Succursale des *Etablissements CLAVERIE, 45, rue Vacon (Place de la Bourse).*

« Traités de la Hernie » des « Varices » et des « Affections abdominales »

Conseils et renseignements gratis et discrètement **A CLAVERIE**, 234, faubourg Saint-Martin, Paris.

A l'occasion du CINQUANTENAIRE des **Etablissements CLAVERIE** REDUCTION DE 10 % sur le prix de tous les **articles médicaux.**

LOTISSEMENT

A vendre par lots, propriété dénommée Campagne Siard, située aux Plantiers, complantée en arbres fruitiers, prairie, vigne et jardinage.

S'adresser à M. BUES, notaire à **Sisteron.**

Etat-Civil

du 14 au 21 oct. 1932

NAISSANCES

René-Eugéne Masse, place de la Mairie Lucette-Clémence-Aimée Tarsac, Parésous.

PUBLICATIONS DE MARIAGES

Emile-Marie Latil, ébéniste, demeurant et domicilié à Sisteron et Elise-Marie-Thérèse Borel, employée de commerce, demeurant à Sisteron.

Antonin-François Mourenas, employé au P.L.M. demeurant à Sisteron et Elisa Thérèse-Marcelle Latil s. p. Aubignosc.

MARIAGES

Maurice-Paul-Gabriel Ravel maréchal-ferrant à Sisteron et Ida-Anna Bayle à Sisteron.

DÉCÈS

Anaïs-Joséphine Gonssaud, 61 ans, rue Droite.

CABINET DENTAIRE E. CASAGRANDE

10 — Place de l'Horloge — 10

SISTERON — (Basses-Alpes)

Le mercredi, cabinet ouvert à St-Auban

Ecole Sténo-Comptabilité

Dactylographie sur machine à écrire UNDERWOOD

J. ATTANASIO

8, rue du Jeu de Paume — DIGNE

Reprise des Cours, 3 octobre.

CABINET DENTAIRE A. SILVY

chirurgien-dentiste

Cabinet ouvert le Dimanche

Maison MARNEFFE, (Ancienne Poste) quatre coins, Sisteron.

Un remède efficace

Dans toutes les maladies des bronches accompagnées d'oppression et d'essoufflement, il faut, sans hésiter, avoir recours à la Poudre Louis Legras, qui a obtenu la plus haute récompense à l'Exposition Universelle de 1900. Ce merveilleux remède calme en moins d'une minute les plus violents accès d'asthme, catarrhe, oppression, suffocation, essoufflement, et amène progressivement la guérison. Une boîte est expédiée contre mandat de 5 f. 25 (impôt compris) adressé à Louis Legras, 1, Boulevard Henri-IV, à Paris.

BANQUE des ALPES

Société anonyme au capital de 6 millions

Ancienne Banque (CHABRAND et P. CAILLAT)

Siège Social à Gap, rue Carnot

Agences ouvertes tous les jours : EMBRUN, LARAGNE, SAINT-BONNET, SISTERON, BRIANÇON (Ste-Catherine), VEYNES, SEYNE-LES-ALPES

Bureaux auxiliaires : GUILESTRE (Lundi), SERRES (Samedi), LA MOTTE-DU-CAIRE, LUS-la-CROIX-HAUTE, L'ARGENTIÈRE (samedi), BRIANÇON-VILLE

OPÉRATIONS DE BOURSE

Paiement de Coupons

Encaissements d'effets de Commerce

LOCATION DE COFFRES-FORTS

Comptes-Courants Commerciaux

Dépôts de fonds avec intérêts

Achat et Vente de Monnaies Etrangères

APPARTEMENTS à louer à la St-Michel, place de la Mairie (Maison Beïnet).

Ecrire à Mme Gaston BEINET à **DIGNE.**

HERNIE

JE SUIS GUÉRI. — C'est l'affirmation de toutes les personnes atteintes de hernies qui ont porté le nouvel appareil sans ressort de **M. GLASER** le Grand Spécialiste de PARIS, 44, Bd SÉBASTOPOL. En adoptant ces nouveaux appareils, dont l'action **bienfaisante** se réalise **sans gêne**, sans **souffrances** ni **interruption** de travail, les **hernies** les plus **volumineuses** et les plus **rebelles** diminuent instantanément de volume et disparaissent peu à peu **complètement.**

Devant de tels résultats garantis toujours par écrit, tous ceux atteints de hernie doivent s'adresser sans retard à M **GLASER** qui leur fera gratuitement l'essai de ses appareils de 9 à 4 h. à

FORCALQUIER, 31 Oct de 9 h. à 2 h. hôtel des Voyageurs ;

DIGNE, samedi 5 Nov. hôtel BOYER-MISTRE ;

MANOSQUE, 6 Nov hôtel Pascal ;

SISTERON, 7 Nov, de 9 h. à 2 h, Modern'hôtel des Acacias.

CHUTES MATRICE et tous organes VARICES, ORTHOPEDIE **GLASER** 44, Bd Sébastopol - PARIS.

Dr Audibert ROUSSET

(nez - gorge - oreilles)

33, Bd Philipon, MARSEILLE.

Consultations :

MANOSQUE, Hôtel Pascal, tous les samedis matin de 8 à 10 h.

DIGNE, Grand Hôtel, tous les samedis après-midi de 14 à 17 h.

SISTERON, Hôpital, tous les Dimanches matin de 8 à 11 h

Les meilleurs cahiers, papier vergé anglais, 1er choix :

Le Sisteronnais
Les Sites des Alpes
La Cigale
Le Parfait
Le Scriptor
L'Aiglon

sont en vente à la Librairie LIEUTIER, *qui seule en a le dépôt.*

Cars Rapides

Marseille - Gap - Marseille

J. GALVEZ, Taxis à Sisteron

Téléphone 2.

Départ de Marseille 7 h. 14, place d'Aix.
passage à Sisteron 10 h. 20.
arrivée à Gap 11 h. 20.

Retour de Gap, départ 16 h. Taverne Fred.
passage à Sisteron 17 h. 15.
Arrivée à Marseille 20 h. 15.

CHAUFFAGE - EAU CHAUDE - CUISINE avec un seul appareil

le fourneau VÉBÉ

BOUTILLON & VEYRON

6, Rue des Bons-Enfants :: GRENOBLE

R. C. Grenoble 10.103 — Téléphone 9.60

1933

RENAULT

4363

Nervosité
Robustesse
Economie

Durée
Confort
Silence

Véhicules Industriels

de 500 klg. à 15 tonnes

Baisse Importante

GARAGE BUES - SISTERON

© VILLE DE SISTERON

GARAGE MODERNE

Avenue de la Gare - SISTERON

-:- *Etablissements* -:-

Françis JOURDAN & Marcel FIASTRE

Ventes - Achats - Echanges - Accessoires

Agents Officiels **Ford** | Concessionnaires : **MATHIS**

Dépannage Téléphone 32 et 64

Atelier de réparations mécaniques de tous genres
Rectifications glaçage mécanique de cylindres
Travaux de tour -:- Usinage de Pistons
Rectifications de vilebrequins
Réglage et tournage de bielles
Allésage en ligne de paliers de carter

Rectification et alésages de cylindres tous moteurs tracteurs, moteurs automobiles, moto, industriels
Usinage de toutes pièces mécaniques et détachées
Révision générale de voiture devis sur demande
Tous travaux garantis
Stocks de pièces détachées de toutes les marques

Remorquage Téléphone 32 et 64

La seule maison de la région organisée pour l'exécution irréprochable et rapide de tous travaux concernant le moteur automobile.

LA 9 CV CITROËN

C4 IX

20.900 F

Mécaniquement c'est une C4G modèle 1932. Seul l'alésage de la C4IX et par conséquent sa puissance, diffère de la 10 CV C4G : même accélération, mêmes agréments de conduite et toutes les caractéristiques des modèles 1932.

Concessionnaire exclusif :
CHARMASSON & Cie A GAP
Agent pour l'arrondissement de Sisteron :
A. AILHAUD *Splendid - Garage*

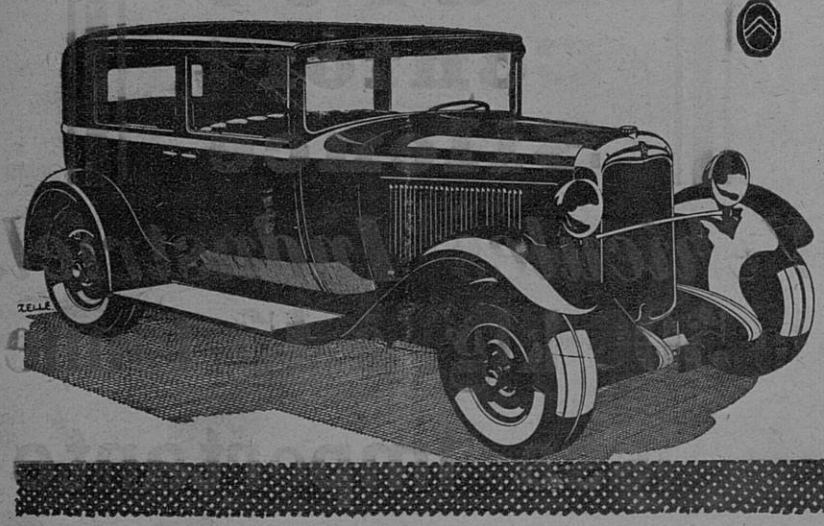

Tous les Imprimés se font à l'Imprimerie Librairie P. LIEUTIER, Sisteron.

En vente à la Librairie LIEUTIER.

Maladies de la Femme

LE RETOUR D'AGE

Exiger ce portrait

Toutes les femmes connaissent les dangers qui les menacent à l'époque du RETOUR D'AGE. Les symptômes sont bien connus. C'est d'abord une sensation d'étouffement et de suffocation qui étreint la gorge, des bouffées de chaleur qui montent au visage pour faire place à une sueur froide sur tout le corps. Le ventre devient douloureux, les règles se renouvellent irrégulières ou trop abondantes, bientôt la Femme la plus robuste se trouve affaiblie et exposée aux pires dangers. C'est alors qu'il faut, sans plus tarder, faire une cure avec la

JOUVENCE DE L'ABBÉ SOURY

Nous ne cesserons de répéter que toute femme qui atteint l'âge de quarante ans, même celle qui n'éprouve aucun malaise, doit à des intervalles réguliers, faire usage de la JOUVENCE de l'ABBÉ SOURY si elle veut éviter l'afflux subit du sang au cerveau, la congestion, l'attaque d'apoplexie, la rupture d'anévrisme, etc. Qu'elle n'oublie pas que le sang qui n'a plus son cours habituel se portera de préférence aux parties les plus faibles et y développera les maladies les plus pénibles : Tumeurs, Métrite, Fibrome, Maux d'Estomac, d'Intestins, des Nerfs, etc.

La JOUVENCE de l'ABBÉ SOURY, préparée aux Laboratoires Mag. DUMONTIER, à Rouen, se trouve dans toutes les pharmacies.

PRIX : Le flacon { Liquide / Pilules } 10 fr 60

Bien exiger la véritable JOUVENCE de l'ABBÉ SOURY qui doit porter le portrait de l'Abbé Soury et en rouge la signature Mag Dumontier

Aucun autre produit ne peut la remplacer

SISTERON JOURNAL
est en vente
à MARSEILLE, chez M. LAFAY, kiosque 12, rue Cannebière.
à AIX, chez M. MILHAVET, journaux, tabacs. cours Mirabeau,
et à l'imprimerie-librairie Lieutier.

Le gérant,

Vu pour la légalisation de la signature ci-contre, le Maire,

© VILLE DE SISTERON