44e Année - N° 3288. Le No 0,25 c. Paraît le Samedi 29 Octobre 1932

SISTERON-JOURNAL

REPUBLICAIN DE GAUCHE

Politique - Littéraire - Sports - Commercial et d'Annonces Judiciaires

ABONNEMENTS
payables d'avance
DOUZE francs par an
Etranger, port en sus.
On s'abonne dans tous les Bureaux de Poste

Administration et Rédaction : 25, Rue Droite, 25, SISTERON
R. C. Sisteron N° 117. C. - C. Postal Marseille 156-36.
Fondateur : A. TURIN — Directeur-Gérant : M. - Pascal LIEUTIER
— Les manuscrits non insérés ne seront pas rendus —
Les annonces sont reçues à l'AGENCE HAVAS, 62, rue de Richelieu, Paris, 2e
et au Bureau du Journal

— ANNONCES —
Judiciaires (la ligne).....1,25
Réclames (la ligne).....1,50
Commerciales (la ligne).1,50
Pour les grandes annonces et les annonces répétées on traite de gré à gré.

LA FRANCE
IDÉAL PAYS DE TOURISME

Il existe ailleurs assurément des mers et des montagnes dignes d'être fréquentées et admirées. Si nôtre est le Mont-Blanc, roi sublime des Alpes du vieux continent, nous n'ignorons pas la suprematie de l'Himalaya, mais il n'a pas un Chamonix, en invitation facile sur toutes les routes d'Europe. Nous avouons que le canon du Colorado fait risette à nos belles gorges du Verdon ; que la forêt vierge a plus d'attrait pour l'explorateur que celle de la Grande-Chartreuse ; qu'il nous manque un désert, encore que nous en trouvions évocation dans la Camargue et la Crau. Nos volcans ne crachent plus bombes ni laves, leur œuvre est accomplie ; aucun de nos fleuves ne saurait se comparer à l'Amazone, au Mississipi ; pas plus que l'étang de Berre aux grands lacs canadiens

Les Américains affirment et croient probablement que tout ce qui existe de plus colossal ici-bas leur appartient du gratte-ciel de New-York aux arbres gigantesques percés en tunnels ou creusés pour habitations de l'Arizona, sans oublier les formidables usines de conserves de Chicago.

On vante avec raison le ciel et les monuments de l'Italie, les spectacles de l'Espagne, les mœurs conservés en maints pays, maintenant, dans le voisinage de tous les autres pays, grâce aux chemins de fer, à l'automobile et à l'avion.

Nous convenons volontiers de cela ; notre boule ronde abandonne en merveilles de la nature, celles des civilisations disparues et des actuelles évolutions.

Il n'en demeure pas moins que la France est l'idéal royaume de beautés, l'étrange et suave résumé de tout ce qui se trouve sous tous les cieux de riant, de majestueux ; un paradis d'agrément et de splendeurs.

Terre par excellence d'équilibre et d'harmonie, façonnée en immense parc pour cadre aux chefs-d'œuvre des hommes ; terre que les éléments ont distribuée, arrangée, parée avec art sans pareil, pour y situer les plus grands souvenirs et les plus dignes gestes de l'histoire de tous les temps

Quatre fleuves, avec chacun son caractère et sa mer la partagent, entre la ferme ossature de montagnes, les unes filles du feu, symbole du cœur ardent de cet empire ; les autres vierges titanesques aux manteaux de glace, debout sur les frontières.

La France inscrit en son hexagone la figure d'une belle, orgueuilleuse à bon droit de ses charmes et de ses richesses. Chaque siècle lui rendit hommage, la dota d'un tribut de gloire et de fortune pour l'avenir. Elle remplit depuis toujours la même mission généreuse, portant à travers les espaces et les millénaires le flambeau dont s'éclaire l'humanité. Elle exerce une attraction morale, fidèle à son destin et consciente de son rôle ; enfin elle est dans son étonnante diversité, la nation type, fortement unie dans le prodigieux enchainement de ses provinces et la mystérieuse grandeur de son histoire.

Il nous parait bon de rappeler d'abord cette influence, dont la France ne se prévaut pas et qui en fait le pôle attractif de l'univers. Car pour nous la fonction sociale du tourisme prime celle de l'économique ; ceux qui viennent chez nous doivent en rapporter autre chose que les favorables impressions des sites, du bien-vivre et des plaisirs. Il faut que le voyage se traduise par un gain pour l'esprit et pour le cœur.

Pourquoi. Français, avons-nous obligation de connaître mieux notre divine patrie ? Pour l'estimer à son mérite, l'apprécier à sa valeur et d'avantage l'aimer, sans y mêler aucun chauvinisme.

Pourquoi devons-nous y attirer l'étranger ? Pour qu'il se fasse idée exacte de ce sol et de ses habitants, sur lesquels se propagent parfois d'absurdes légendes, ou que certains discréditent sottement.

Au reste, tout est à voir dans nos régions ; je ne dis pas qu'elles soient toutes touristiques ; on commit erreur de les considérer sans examen comme telles, plusieurs sans rien le légitimant.

Enfin, on considéra trop le tourisme comme une industrie de luxe, une entreprise d'exploitation d'une classe privilégiée, sans envisager les caprices du snobisme et les coups du sort. On oublia que notre pays se prête à tous les désirs, mais en particulier au tourisme pour tous ; le seul de base ferme et de profits certains.

D'autre part, on n'a pas jusqu'ici mis en relief le premier et indispensable trésor de notre contrée ; son climat, mieux, ses climats de douceur, et d'enchantement, complétés par les sources thermales, providentiellement groupées aux lieux les plus propices et les plus pittoresques. La santé dans la joie ou par la cure, voilà le miracle de la France ; il est dans la gamme de ses ciels, de ses plages, de ses thermes, de ses stations climatiques ; il est dans l'antithèse des bords de la Manche, dont les grisailles offrent une heureuse transition à ceux qui viennent du Nord brumeux et de l'étourdissante Méditérranée où abordent dans l'éclaboussement ceux du soleil, ceux du lumineux Orient.

Côtes d'émeraude, d'argent sur la mer océane ; côtes de saphir, d'azur sur notre mer latine ; des dunes et des rocs au long des flots aussi bien de Dunkerque à Cherbourg que de Nantes à Biarritz ; la Bretagne et le Pays basque, l'Alsace et la Provence ; la Normandie et le Dauphiné, l'Auvergne et la Bourgogne la Gascogne et la Champagne ; les Alpes, les Vosges, les Cévennes, le Jura, les Pyrénées ; autant de poèmes écrits par le double génie des choses et des êtres, justifiant la parole de Strabon sur le vieux pays de la Gaule, précieusement œuvré par les dieux pour le terrestre parvis de leur éden.

Plus pur, plus beau que le ciel d'Italie celui de la Haute-Provence, de Digne à Briançon ; plus nombreux et mieux conservés qu'en la Ville éternelle, les monuments romains de notre Midi. Nulle part telle floraison de cathédrales et de palais ; ni pareille vavariété de décors. La France est un jardin où tout fleurit et resplendit, où l'on a délices de s'attarder en toute saison.

Il y fait bon vivre de par les produits du sol, la manière de les accomoder, traiter et servir. Il y fait bon rouler sur des routes redevenues sans égales ; il y fait bon s'ass oir n'importe où, de par l'accueil traditionnel qui reprend ses droits, et avec eux le renom de toujours.

On se grise des horisons étalés sur les ondes ou dressés par-dessus les neiges ; des plaines plantureuses, des vallées idylliques. A chaque tournant une vision prenante, une tentation de halte et l'irrésistible obsession d'aller plus loin, pour d'autres révélations, d'autres bienfaits.

La France, terre d'exquis envoûtement, symphonie admirable dans une multitude de contrastes, exerce une réelle fascination en tous ses aspects et en toutes ses expressions.

Heureux qui s'y laisse prendre, en goûtant à pleine âme cette nature exceptionnelle, d'où montent et s'épanouissent tant de vertus. Heureux qui tourne avec soin les feuillets de cet album composé de nos paysages, de notre folklore, des éloquents témoignages laissés par le passé pour notre contemplation.

En France, le tourisme remplit parfaitement son triple but qui est d'étonner, de reposer et de guérir ; d'être résurrection dans la joie, d'embellir la vie ; de devenir une sorte de louable volupté ; car chez nous, avant tout, il est d'ordre sentimental.

A nous de maintenir ces caractères, de les valoriser avec intelligence, de veiller à ce que notre pays réalise toujours mieux son pouvoir d'attraction en accroissant son prestige moral et sa fortune matérielle.

Emile ROUX-PARASSAC.

LA RENTRÉE

Le Parlement a repris Mardi ses travaux.

Au Palais-Bourbon, cette rentrée a été marquée par un changement inattendu d'affiche.

Il avait été convenu, le 17 septembre entre M Herriot et MM. Franklin-Bouillon et Léon Blum que le gouvernement accepterait, dès l'ouverture de la deuxième session extraordinaire, la discussion des interpellations qui visaient la politique extérieure. Le président du Conseil était prêt a tenir cet engagement si la Chambre en exprimait le désir. Au conseil des ministres tenu le matin, et qu'avait précédé un conseil de cabinet, il avait, du reste, été décidé que le gouvernement proposerait à la Chambre de discuter d'abord les interpellations sur la politique extérieure et celles qui avaient trait à la crise agricole.

Mais comme nous l'avons dit, la gravité de la crise agricole et la nécessité de donner une solution au problème du blé n'étaient pas sans inciter les représentants des circonscriptions rurales à réclamer la priorité pour les interpellations sur la politique économique et rurale. Dans ces conditions le gouvernement n'entendait nullement faire obstacle à la réalisation de leur désir si celui-ci était aussi le désir de l'Assemblée. D'autant plus que certains des interpellateurs sur la politique extérieure, notamment MM. Marin et Henri Haye, ayant manifesté l'intention de soulever la question des dettes américaines ce débat sur les problémes internationaux, n'était pas sans présenter à l'heure actuelle, certains inconvénients.

Le gouvernement s'en étant remis à sa sagesse, la Chambre, après discussion traditionnelle sur l'ordre des interpellations, décide par 500 voix contre 78 malgré l'insistance de M. Marin et M. Franklin-Bouillon, de discuter tout d'abord les interpellations sur la politique agricole.

Le débat sur la politique extérieure viendra ensuite vraisemblablement dans la deuxième quinzaine de novembre.

M. Louis Marin entend toutefois insister à nouveau. A cet effet, il a déposé mardi une autre demande d'interpellation sur les déclarations du gouvernement au sujet des paiements de l'échéance du 15 décembre des comptes franco-américains ; des résultats de la conférence de Lausanne quant aux réparations ; de l'intention qu'on lui prête quant au projet qu'il déposerait à la conférence du désarmement le 3 novembre ; au sujet, enfin, de la préparation de la conférence économique mondiale.

De son côté, M. Franklin-Bouillon a déposé une nouvelle demande d'interpellation sur la « nécessité de fixer immédiatement, et en tout cas avant le 3 novembre, ladate de son interpellation sur les affaires extérieures ».

Il avait recueilli dans la journée les cinquante signatures qui lui permettront de demander à la Chambre, la fixation de son intepellation.

— On n'ira pas à Genève sans avoir discuté Genève ! a-t-il dit dans les couloirs.

M. Herriot, qui est au banc des ministres, répond :

« — Le gouvernement a pris l'engagement de s'expliquer dès la rentrée sur sa politique exterieure. Il est prêt à tenir cet engagement. Mais, depuis, certains évènements se sont produits qui inquiétent l'agriculture. Et la Chambre désire peut-être discuter d'abord les interpellations sur la crise agricole. Le gouvernement se conformera à son désir. Il s'en remet à sa sagesse. »

La Chambre poursuivit alors la discussion sur la crise agricole.

Amicale des Victimes de la Guerre et Anciens Combattants

Alerte...

Les droits des Anciens Combattants et des Victimes de la Guerre sont très gravement menacés.

Nous ne nous sommes malheureusement pas trompés dans nos prévisions, les très graves menaces qui pesaient sur nos droits se précises aujourd'hui.

Toutes les informations que nous avons publiées étaient rigoureusement exactes. nos camarades ont pu en trouver la confirmation cette semaine dans les journaux quotidiens.

Le Gouvernement devant exposer, jeudi dernier, devant la Commission des Finances, les mesures qu'il compte prendre pour rétablir l'équilibre budgétaire, nous espérions pouvoir donner aujourd'hui à nos camarades des précisions concernant les projets portant atteinte à leurs droits. Malheureusement, les déclarations de M. Palmade ont été fort incomplètes à ce sujet.

Il s'est abstenu, en effet d'entrer dans le détail des sacrifices demandés aux personnes (soit 1.445 millions), sacrifices dont les Anciens Combattants et les Victimes de Guerre auraient à supporter la majeure partie.

La situation est donc exactement la même que la semaine dernière, puisque le Gouvernement n'a pas

© VILLE DE SISTERON

encore arrêté ses projets définitifs.

Ce que nous avons pu savoir des projets envisagés à l'heure actuelle n'est pas pour nous rassurer.

Si MM. Germain-Martin, Palmade et Joseph Caillaux persistent dans leurs intentions et si le Gouvernement consent à les suivre, la bataille est inévitable.

Nous la livrerons à regret mais avec autant d'énergie qu'il sera nécessaire, car, dans les conditions actuelles, nous ne tolérerons nulle atteinte aux droits des Anciens combattants et des Victimes de la guerre

Soyons prêts à l'action qui, demain, peut-être sera nécessaire pour la défense de nos droits.

Le Conseil d'Adminstration.

Chronique Sportive

Sisteron - Vélo

Le Sisteron-Vélo *a ouvert la saison à Serres dimanche passé en remportant une victoire pleinement méritée par 2 buts à un. Voici une équipe que l'on a formée difficilement et qui paraissait affaiblie par suite des changements rendus nécessaires à la dernière heure mais qui a néanmoins fourni un jeu constructif, rapide cohérent et incisif.*

Ce fut une jolie première mi-temps, largement à l'avantage des visiteurs. La partie fut menée à toute allure R. Allègre, le puissant demi-centre dominait le milieu du terrain et alimentait la ligne d'avant de passes. Profitant de celles-ci, J. Richaud, un habille inter a lancé attaque sur attaque. C'est ainsi que le jeu se déroulait pour la plupart dans le camp Serrois. Le gardien de but de Serres très actif, avait fort à faire d'arrêter les schoots de J. Richaud, de Rollandi et de Thélène à deux ou trois reprises il semblait que le ballon avait bien passé dans les buts avant d'être arrêté. Surtout à la mi-temps nous sommes sûrs que la balle avait traversée la ligne des buts avant d'être bloquée au poteau Deux buts furent marqués par J. Richaud et Thélène. Quand les Serrois ont essayé de rares échappées ils furent invariablement arrêtés par M. Lieutier et A. Richaud très en forme.

La deuxième mi-temps fut moins intéressante et fut à l'avantage de l'équipe visitée. Des changements dans l'équipe sisteronnaise ne furent pas très heureux Les attaques des Serrois furent nombreuses et dangereuses Ce fut pendant cette mi-temps que M. Lieutier se trouvait dans les buts de Sisteron pour dégager après que le ballon eut frappé la barre et un but pour Serres semblait certain. Je me suis fait remarquer par des heureuses interventions à « l'Alex Jackson ».

Ainsi le Sisteron Vélo *loin d'être mort est au contraire très vivant. Nous espérons remporter quelques jolies victoires.*

Eldon Carter.

* * *

Sisteron-Vélo contre Serres

Rendant la visite que leur avait fait le Sisteron-Vélo, *l'équipe première de Serres, viendra matcher notre brillant onze sur le terrain de la Maisonnette, dimanche 30 Octobre.*

Dimanche dernier nous avons pu nous rendre compte que Serres possède une équipe jeune, pleine d'allant et capable de tenir en échec les meilleures formations.

Nul doute que le public sportif Sisteronnais sera nombreux pour applaudir les exploits réciproques des 2 équipes.

* * *

Le Sisteron-Vélo à Grenoble. *Grâce à l'appoint précieux d'un car que M. Mandon, met à la disposition de notre société, nos jeunes amis pourront assister à un match international de grande envergure, qui mettra aux prises le* F. C. Sète *et le* F. C. Servette de Genève.

Beau voyage en perspective qui aura lieu le Mardi 1e Novembre.

Félicitations aux dirigeants qui savent profiter de toutes les occasions, pour permettre à leurs équipiers de se rendre compte de l'agrément du sport qu'ils pratiquent, lorsque de tel protesseurs sont à l'œuvre.

Le départ est fixé à 6 h. trois quart précises. Rendez-vous à 6 h. et demi au Café National. Avis aux retardataires.

M. E.

LE COIN DU POETE

A mon vieil ami Louis Signoret.

LA VIE EST BELLE A SISTERON

Donc nous avons le même amour,
« La ville qui nous a vu naître,
« Celle ou nous avons vu le jour,
— Le jour. .. C'était la nuit peut-être !
C'est tant mieux. Nom d'un biberon !
Car notre ville est bien jolie
Et, chose qu'il faut qu'on n'oublie,
La vie est belle à Sisteron.

On y trouve un plaisir parfait,
Sur le " Mollard " on s'en enivre,
Ailleurs il vous prend au.. "Colet"
Ça m'irait comme un "Gand" d'y vivre
Nombreux encor sont ses fleurons,
Son ciel est pur, son air embaume
Du Portail au pont de la Baume
La vie est belle à Sisteron !

On peut jouer de l'hameçon.
Au Buech, si cela vous amuse,
Où sous le "Fort" autre chanson,
Longuement taquiner la muse.
Si placer des boules en rond
Vous plaît comme une friandise
Voyez la "Place de l'Eglise !...
La ville est belle à Sisteron !

Tout ceci pour les mois d'été.
Mais quand vient l'hiver redoutable
Notre pittoresque Cité
Est encor plus agréable.
Les boquetaux des environs
En gibier sont très confortables,
Et dos au feu, le ventre à table
La vie est belle à Sisteron !

D'ailleurs les nombreux agréments
(Pour tous les gouts, pour tous les âges)
S'y trouvent. C'est un stock charmant
Chacun y puise avec courage.
Puis chez nous point de laideron.
Cette coutume est immuable
Et ce détail..,appréciable !
La vie est belle à Sisteron !

Envoi

Vieux notre ville est sans pareille !
Nous, Sisteronnais de Marseille
Sans cesse nous répèterons :
« Sur ses places, dans ses Andrones »
« Eté, Printemps, Hiver, Automne »
« La vie est belle à Sisteron ! »

André TERRAT.

22 Octobre 1932.

Chronique Locale et Régionale

SISTERON

La Fête du Souvenir. — A l'occasion de la Toussaint, les membres du Conseil d'Administration de l'Amicale des Mutilés, Anciens Combattants, Veuves, Orphelins et Ascendants de la guerre, sont priés de se rendre le 1e Novembre à 14 heures, sur la place du monument d'où le départ sera donné pour aller au cimetière déposer une gerbe de fleurs à la mémoire de leurs camarades morts au Champ d'Honneur. A cette manifestation les adhérents à l'Amicale sont invités à se joindre à la délégation.

De passage. — M. le sénateur De Courtois, qui porte le plus grand intérêt à la question de l'organisation touristique de notre région, sera de passage aujourd'hui dans notre ville, accompagné de M. Chabrol le distingué directeur du Syndicat d'Initiative de Grenoble. Ils accomplissent ensemble un voyage d'études et recevront avec plaisir à l'Hôtel des Acacias, à 14 h. toutes les personnes qui s'intéressent au tourisme.

MM. les membres du S. I. sont particulièrement invités à cette réunion.

Le Comité du S. I.

Bal du 11 Novembre. — Comme nous l'avons annoncé, le 11 Novembre anniversaire du retour à la paix, sera jour de réjouissances publiques. Les Anciens Combattants donneront un grand bal dans la jolie salle du Casino décorée à cet effet. Ce bal est donné au profit de leur caisse.

Un excellent orchestre symphonique prêtera son précieux concours et fera entendre les danses les plus douces et les plus caractéristiques de la saison. Déjà les répétitions vont leur train et nous sommes persuadés que toute la jeunesse Sisteronnaise se rendra au Casino pour y gouter les plaisirs des danses nées du Yo-Yo, car on yo-yotera ce soir-là.

On sait que le bal de l'année dernière obtint un grand succès ; il sera de même cette années car nos jolies danseuses et leurs distingués cavaliers savent joindre l'utile à l'agréable.

Entrées générales, 3 francs.

Nécrologie. — Nous apprenons avec peine le décès de Mme Vve Galici mère de M. Emile Galici, ex-Conseiller général de Sisteron, survenu hier matin en son domicile de la Place.

Les obsèques de Mme Vve Galici auront lieu ce matin à 10 h. 30.

Nous présentons à la famille Galici nos sincères condoléances.

* * *

Jeudi, à 10 heures, avaient lieu à Sisteron les obsèques de Mme veuve Vias, décédée à l'âge de 76 ans, mère de M. Joseph Vias, notre distingué Juge de paix, à qui nous adressons nos sincères condoléances

Avis. — Le Docteur GAUCHOT, vétérinaire, successeur de M Laurent, informe la fidèle clientèle de ce dernier que depuis le 15 octobre il se tient à sa disposition.

Téléphone 55 Sisteron.

VARIÉTÉS-CINÉMA

Samedi, soirée
Dimanche, en matinée et soirée

Une production de Léonce Perret

La Possession

de Henry Bataille,
avec Francesca Bertini.

A MOI LE BALLON
comique

Toulon et ses environs, documentaire.

Par suite d'une cause indépendante de la volonté de la Direction, *la Possession* n'a pu être donnée aux représentations de dimanche. Il eût été regretable que ce film, profondément émouvant ne soit pas vu par tous les amateurs de Cinéma, aussi la Direction se l'est-il assuré encore pour cette semaine.

Projection faite par M. Isnard, opérateur à Digne.

CASINO - CINÉMA

Samedi 15 Octobre en soirée
Dimanche 16, matinée et soirée

Eclair-Journal
actualités parlantes et sonores

Bon appétit, scketch comique avec Boucot ;
Le Chauffeur, scketch français avant Dorville ;
Chanson Bretonne, chant avec Boucot ;
Bimbo Bucheron, dessins animés,

Un film parlant Paramount. La folle passion d'une femme qui abandonne tout bonheur et richesse, pour suivre celui qu'elle aime, au milieu des pires dangers tel est le film

CŒURS BRULÉS

interprété par Gary COOPER, Marlène DIETRICH et Adolphe MENJOU.

* * *

Programme
des Fêtes de la Toussaint

Mardi 1e Novembre, matinée et soirée
Mercredi 2, soirée

Eclair-Journal
actualités parlantes et sonores

Vive la Fête, attractions
Toby laitier, dessins animés
La suite du "*Mystère de la Chambre*"

Le Parfum de la Dame en Noir

avec Huguette EX-DUFLOS et Roland TOUTAIN.

* * *

Jeudi 3 Novembre, en soirée, changement de programme

LE MONSIEUR DE MINUIT

Avis. — M. VIGNET WEBERT, ex-élève de l'Ecole Nationale d'Horlogerie de Cluses, informe le public qu'il vient d'ouvrir un atelier de réparations d'Horlogerie, de montres, et réveils.

Son atelier est situé au 2e étage de la maison CONIS, rue Deleuze en face la Droguerie Durbec.

Travail soigné. — Prix modéré

BONNE COUTURIERE demande travail à la journée et chez elle. Prix de la journée 12 fr. S'adresser à Mme MARIE, café de la Terrasse, au 2e étage.

Ciné-Scout. — *Demain Dimanche matinée, 4 h ; soirée, 9 h.*

L'Espionne aux yeux noirs dernier chapitre : *La liberté ou la mort*

La mine tragique, drame.

Quel amour d'enfant, comique.

Dimanche prochain, un grand film, qui intéressera tout le monde, *Les Trois Mousquetaires,* d'après le roman d'Alexandre Dumas.

Ecole de perfectionnement. — Les sous officiers et caporaux-chefs de réserve de toutes armes et services, sont invités à assister à la réunion qui aura lieu demain dimanche de 9 h. 30 à 11 h. 30 et de 13 h. 30 à 15 h. au Collège Paul Arène à Sisteron. Objet : Causerie sur le fonctionnement des E.P.S.O.R. : Topographie en salle ; Topographie, croquis, écoulement d'une colonne au Pont de Laragne.

REMERCIEMENTS

Mesdemoiselles GONSAUD remercient bien sincèrement leurs amis et connaissances de leurs marques de sympathie reçues à l'occasion du décès de leur sœur regrettée **Anaïs**.

REMERCIEMENTS

M. VIAS, Juge de paix à Sisteron, à l'honneur d'adresser ses plus vifs remerciements à toutes les personnes, qui à l'occasion de la perte cruelle qu'il vient d'éprouver en la personne de sa mère, lui ont apporté leur témoignage d'amitié, de sympathie et de condoléances.

Etat - Civil

du 21 au 28 oct. 1932

NAISSANCES

Jeanne-Edith-Marie Reynier-Montlaux, la Coste. — Raymonde-Marie-Jeanne Richaud, rue de l'Evêché.

DÉCÉS

Suzanne-Josephine-Clémentine-Alix, Vve Vias, 76 ans, route de Noyers.

HEMOSCAO

Reconstituant énergique d'un goût très savoureux, l'**HEMOSCAO** est l'aliment tout indique pour la **suralimentation.**

LOTISSEMENT

A vendre par lots, propriété dénommée Campagne Siard, située aux Plantiers, complantée en arbres fruitiers, prairie, vigne et jardinage.

S'adresser à M. BUES, notaire à Sisteron.

Ecole
Sténo-Comptabilité

Dactylographie sur machine à écrire UNDERWOOD

J. ATTANASIO
8, rue du Jeu de Paume — DIGNE

Reprise des Cours, 3 octobre.

N'attendez pas l'hiver

pour acheter une

BONNE FOURRURE

-- GRANDE BAISSE DE PRIX —

S'adresser à la
Teinturerie TOURNIAIRE
rue Droite, SISTERON, rue Droite

Réparations - Transformations

© VILLE DE SISTERON

Etudes de Me Guillaume BUES
et de Me Jean ESMIEU
notaires à Sisteron

ADJUDICATION VOLONTAIRE
PAR LICITATION

Le Dimanche six Novembre mil neuf cent trente deux, à quatorze heures, à SISTERON, en l'Etude de Me G. BUES, et par le ministère de Me BUES et de Me ESMIEU, tous deux notaires à SISTERON, il sera procédé, à l'adjudication volontaire des immeubles ci-apres désignés, situés sur le territoire de la Commune de Vaumeilh, appartenant aux consorts THELENE, comme dépendant de la succession de Monsieur Louis THELENE, en son vivant propriétaire à Vaumeilh y décédé le quatre Novembre mil neuf cent trente et un, et à Madame Veuve THELENE née BERNARD co-propriétaire de partie et usufruitière.

Premier Lot

Labour et vague sis au quartier du Vallon des Combes, cadastré sous les numéros : 531, 532, 533, 534, 535, 536, 537 et 538 de la Section A, pour une contenance de Deux hectares trente trois ares vingt centiares ; confrontant : au Nord, Espié ; au Couchant, Espié et Chastillon ; au Midi, la route de Thèse et au Levant, la rase.

Mise à prix : Deux mille cinq cents francs, ci, **2.500 fr.**

Deuxième Lot

Pré et blache sis au quartier du Jarbon, paraissant cadastré sous les numéros : 256 p. 257 p. et 258 p. de la section B, pour une contenance de quatre vingt un ares quatre vingt centiares ; confrontant : au Levant, Escuyer ; au Nord, Reynaud ; au Sud, Touche et au couchant, le Canal d'arrosage.

Mise à prix : Sept-cents francs. ci. . **700 fr.**

Troisième Lot

Labour, vague et bois taillis, sis lieu dit : Champ de Gervais et les Urles (ou les Pourcelettes) paraissant cadastré sous les numéros : 266, 267, 268, 269, 270, 293 p. et 294 de section B, pour une contenance de un hectare six ares quatre vingt quinze centiares ; confrontant : au Levant, Escuyer, Michel et Sarlin ; au midi, Sarlin ; au Couchant, le Canal d'arrosage et au Nord, Escuyer.

Mise à prix : Quinze cents francs ci. . **15.00 fr.**

Quatriéme Lot

Vague. lieu dit, Vigne de Crest, paraissant cadastré sous les numéros : 307, 308 et 309 de la section B, pour une contenance de trois hectares soixanle trois ares soixante cinq centiares ; confrontant : au Levant, ruisseau ; au Midi, Massot ; au Nord, Siard et au couchant, chemin.

Mise à prix : Cent francs, ci . **100 fr.**

Cinquième Lot

Pré arrosable, sis lieu dit : Les Pourcelettes, paraissant cadastré sous le numéro 671 de la section B pour une contenance de six ares trente centiares.

Mise à prix : Deux-cent cinquante francs, ci. **250 fr.**

Sixième Lot

Pré arrosable, sis lieu dit : les Pourcelettes, paraissant cadastré sous les numéros : 672 et 673 de la Section B, pour une contenance de onze ares vingt centiares

Mise à prix : Quatre-cent cinquante francs, ci. **450 fr.**

(Ces deux lots ne forment qu'un seul tènement, confrontant dans son ensemble : au Levant, la route ; au Nord, Touche et au Couchant, Vallon de Syries).

Septième Lot

Vague, sis au quartier des Urles ou Savoye, paraissant cadastré sous le numéro 689 de la sectionB, pour une contenance de vingt ares cinquante centiares ; confrontant : au Levant, Thélène (Jean-Baptiste) ; au Couchant, Salomon ; au Midi, Salomon et Thélène et au Nord, Chastillon Louis.

Mise à prix : Cinquante francs, ci . **50 fr.**

Huitième Lot

Labour et vague, lieu dit, Terriaou, paraissant cadastré sous les numéros : 1215 et 1216 p. de la section B, pour une contenance de Quarante ares soixante centiares ; confrontant : au Levant, Chastillon ; au Midi, Roche ; au Couchant, Sarlin et au Nord, Burle.

Mise à prix : Huit-cents francs, ci. . **800 fr.**

Neuvième et dernier Lot

Parcelle de labour, au quartier du Vallon des Combes ; confrontant : au Nord, Marius Blanc ; au Couchant, le même ; au Midi, route de Thèze et au Levant, Vallon des Gombes.

Mise a prix : Sept-cents francs, ci. . **700 fr.**

Entrée en jouissance immédiate

Pour tous renseignements, s'adresser soit à Me BUES, soit à Me ESMIEU, notaires à Sisteron, rédacteurs et dépositaires du cahier des charges.

BUES et ESMIEU, notaires

CABINET DENTAIRE
E. CASAGRANDE

10 — Place de l'Horloge — 10
SISTERON — (Basses-Alpes)
Le mercredi, cabinet ouvert à St-Auban

UNE BONNE ACTION

C'est de faire connaitre la Poudre Louis Legras, qui a obtenu la plus haute récompense à l'Exposition Universelle de 1900. Ce merveilleux remède calme en moins d'une minute les plus violents accès d'asthme, catarrhe, essoufflement, toux de vieilles bronchites chroniques et guérit progressivement. Une boite est expédiée contre mandat de 5 f. 25 (impôt compris) adressé à Louis Legras, 1, Boulevard Henri-IV, à Paris.

CABINET DENTAIRE
A. SILVY

chirurgien-dentiste
Cabinet ouvert le Dimanche
Maison MARNEFFE, (Ancienne Poste)
quatre coins, Sisteron.

Chemin de fer Paris-Lyon-Méditerranée

De nouveaux wagons-restaurants pour toutes les bourses

Des voitures-buffets ou des wagons-restaurants-bars circulent dans les trains :

— 22 (Paris-Nice) entre Avignon et Nice ;
— 24 (Nice-Paris) entre Nice et Avignon ;
— 743/744 (Lyon-Perrache-Strasbourg) sur tout le parcours ;
— 748/749 (Strasbourg-Lyon-Perrache) sur tout le parcours ;
— GB (Genève-Bordeaux) entre Lyon Perrache et St-Germain-des-Fossés ;
— MB (Milan-Bordeaux) entre St-Germain-des-Fossés et Bordeaux ;
— BM (Bordeaux-Milan), entre Bordeaux et Lyon-Perrache.

Dans ces wagons, des consommations et des repas sont servis à un prix modique pendant toute la durée du trajet. Profitez-en.

HERNIE

JE SUIS GUÉRI. — C'est l'affirmation de toutes les personnes atteintes de hernies qui ont porté le nouvel appareil sans ressort de **M. GLASER** le Grand Spécialiste de PARIS, 44, Bd SÉBASTOPOL. En adoptant ces nouveaux appareils, dont l'action **bienfaisante** se réalise **sans gêne, sans souffrances** ni **interruption** de travail, les **hernies** les plus **volumineuses** et les plus **rebelles** diminuent instantanément de volume et disparaissent peu à peu **complètement.**

Devant de tels résultats garantis toujours par écrit, tous ceux atteints de hernie doivent s'adresser sans retard à M **GLASER** qui leur fera gratuitement l'essai de ses appareils de 9 à 4 h. à

FORCALQUIER, 31 Oct de 9 h. à 2 h. hôtel des Voyageurs ;
DIGNE, samedi 5 Nov. hôtel BOYER-MISTRE ;
MANOSQUE, 6 Nov. hôtel Pascal ;
SISTERON, 7 Nov. de 9 h. à 2 h, Modern'hôtel des Acacias.

CHUTES MATRICE et tous organes VARICES, ORTHOPEDIE **GLASER** 44, Bd Sébastopol - PARIS.

Dr Audibert ROUSSET

(nez - gorge - oreilles)
33, Bd Philipon, MARSEILLE.

Consultations :

MANOSQUE, Hôtel Pascal, tous les samedis matin de 8 à 10 h,
DIGNE, Grand Hôtel, tous les samedis après-midi de 14 à 17 h.
SISTERON, Hôpital, tous les Dimanches matin de 8 à 11 h

BANQUE des ALPES

Société anonyme au capital de 6 millions
Ancienne Banque
(CHABRAND et P. CAILLAT)
Siège Social à Gap, rue Carnot

Agences ouvertes tous les jours : EMBRUN, LARAGNE, SAINT-BONNET, SISTERON, BRIANÇON (Ste-Catherine), VEYNES, SEYNE-LES-ALPES

Bureaux auxiliaires : GUILESTRE (Lundi), SERRES (Samedi), LA MOTTE-DU-CAIRE, LUS-la-CROIX-HAUTE, L'ARGENTIÈRE (samedi), BRIANÇON-VILLE

OPÉRATIONS DE BOURSE
Paiement de Coupons
Encaissements d'effets de Commerce
LOCATION DE COFFRES-FORTS
Comptes-Courants Commerciaux
Dépôts de fonds avec intérêts
Achat et Vente de Monnaies Etrangères

---

500 f. p. mois Hommes, Dames dem. partout même dans villages vente cafés torréfiés av. ou sans Primes. Ets St-JAMES, *SALON de PROVENCE.*

CHAUFFAGE - EAU CHAUDE - CUISINE
avec un seul appareil
le fourneau VÉBÉ
BOUTILLON & VEYRON

6, Rue des Bons-Enfants :: GRENOBLE
R. C. Grenoble 10.103 — Téléphone 9.60

1933
RENAULT

4363

Nervosité
Robustesse
Economie
Durée
Confort
Silence

Véhicules Industriels
de 500 klg. à 15 tonnes
Baisse Importante

GARAGE BUES - SISTERON

© VILLE DE SISTERON

GARAGE MODERNE

Avenue de la Gare - SISTERON

-:- *Etablissements* -:-

François JOURDAN & Marcel FIASTRE

Ventes - Achats - Echanges - Accessoires

Agents Officiels **Ford** | Concessionnaires : **MATHIS**

Dépannage Téléphone 32 et 64

Atelier de réparations mécaniques de tous genres
Rectifications glaçage mécanique de cylindres
Travaux de tour -:- Usinage de Pistons
Rectifications de vilebrequins
Réglage et tournage de bielles
Allésage en ligne de paliers de carter

Rectification et alésages de cylindres tous moteurs tracteurs, moteurs automobiles, moto, industriels
Usinage de toutes pièces mécaniques et détachées
Révision générale de voiture devis sur demande
Tous travaux garantis
Stocks de pièces détachées de toutes les marques

Remorquage Téléphone 32 et 64

La seule maison de la région organisée pour l'exécution irréprochable et rapide de tous travaux concernant le moteur automobile.

LA 9 CV CITROËN

C4 IX

20.900 F

Mécaniquement c'est une C4G modèle 1932. Seul l'alésage de la C4IX et par conséquent sa puissance, diffère de la 10 CV C4G : même accélération, mêmes agréments de conduite et toutes les caractéristiques des modèles 1932.

Concessionnaire exclusif :
CHARMASSON & Cie A GAP
Agent pour l'arrondissement de Sisteron :
A. AILHAUD *Splendid - Garage*

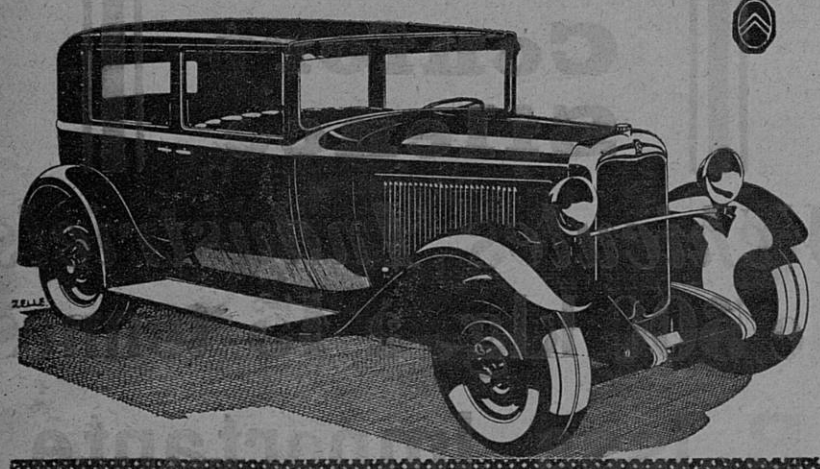

Tous les Imprimés se font à l'Imprimerie Librairie P. LIEUTIER, Sisteron.

En vente à la Librairie LIEUTIER.

Maladies de la Femme

Exiger ce portrait

Toutes les maladies dont souffre la Femme proviennent de la mauvaise circulation du sang. Quand le sang circule bien, tout va bien : les nerfs, l'estomac, le cœur, les reins, la tête, n'étant pas congestionnés, ne font point souffrir. Pour maintenir cette bonne harmonie dans tout l'organisme, il est nécessaire de faire usage, à intervalles réguliers, d'un remède qui agisse à la fois sur le sang, l'estomac et les nerfs, et seule la

JOUVENCE DE L'ABBÉ SOURY

peut remplir ces conditions, parce qu'elle est composée de plantes, sans aucun poison, ni produits chimiques, parce qu'elle purifie le sang, rétablit la circulation et décongestionne les organes.

Les mères de famille font prendre à leurs fillettes la JOUVENCE de l'ABBÉ SOURY pour leur assurer une bonne formation.

Les dames en prennent pour éviter les migraines périodiques, s'assurer des époques régulières et sans douleur.

Les malades qui souffrent de Maladies intérieures, suites de Couches, Pertes blanches, Métrites, Fibromes, Hémorragies, Tumeurs, trouveront la guérison en employant la JOUVENCE de l'ABBÉ SOURY.

Celles qui craignent les accidents du Retour d'Age doivent faire, avec la JOUVENCE de l'ABBÉ SOURY, une cure pour aider le sang à se bien placer et pour éviter les maladies les plus dangereuses.

La JOUVENCE de l'ABBÉ SOURY, préparée aux Laboratoires Mag. DUMONTIER, à Rouen, se trouve dans toutes les pharmacies.

PRIX : Le flacon { Liquide / Pilules } 10 fr. 60

Bien exiger la véritable JOUVENCE de l'ABBÉ SOURY qui doit porter le portrait de l'Abbé Soury et en rouge la signature Mag Dumontier

Aucun autre produit ne peut la remplacer 13

SISTERON JOURNAL
est en vente
à MARSEILLE, chez M. LAFAY, kiosque 12, rue Cannebière.
à AIX, chez M. MILHAVET, journaux, tabacs, cours Mirabeau,
et à l'imprimerie-librairie Lieutier.

Le gérant, Vu pour la légalisation de la signature ci-contre, le Maire,

© VILLE DE SISTERON