44e Année - N° 3292. Le No 0,25 c. Paraît le Samedi 26 Novembre 1932

SISTERON-JOURNAL

REPUBLICAIN DE GAUCHE

Politique - Littéraire - Sports - Commercial et d'Annonces Judiciaires

ABONNEMENTS
payables d'avance
DOUZE francs par an
Etranger, port en sus.
On s'abonne dans tous les Bureaux de Poste

Administration et Rédaction : 25, Rue Droite, 25, SISTERON
R. C. Sisteron N° 117. C. - C. Postal Marseille 156-36.
Fondateur : A. TURIN — Directeur-Gérant : M. - Pascal LIEUTIER
— Les manuscrits non insérés ne seront pas rendus —
Les annonces sont reçues à l'AGENCE HAVAS, 62, rue de Richelieu, Paris, 2e
et au Bureau du Journal

— ANNONCES —
Judiciaires (la ligne).....1,25
Réclames (la ligne).....1,50
Commerciales (la ligne).1,50
Pour les grandes annonces et les annonces répétées on traite de gré à gré.

PAIX D'ABORD !

L'évolution politique de l'Allemagne doit-elle avoir une influence sur nos efforts de reconstruction pacifique de l'Europe ? Je crois, pour ma part, que, quels que soient demain les maîtres politiques du Reich, nous devons poursuivre obstinément notre politique de paix.

Ah ! certes, nous aimerions mieux, nous démocrates, avoir affaire à une Allemagne démocratique. Nos idées sur les droits de l'homme et les droits des peuples ont, à nos yeux plus qu'une valeur française ; elles ont une valeur humaine ; et nous conservons l'espérance qu'un jour elles triompheront dans le monde entier. Cette ambition généreuse fut celle des hommes de 89, elle reste la nôtre.

Mais pour l'instant, la tâche qui s'impose à nous est simple : écarter la ruine, écarter la guerre.

Peut-on écarter la ruine, peut-on écarter la guerre sans une entente entre la France et l'Allemagne ? L'évidence crie que, demain comme hier, cette entente est la condition nécessaire de tout affermissement de la paix, de toute restauration économique de toutes les nations européennes.

Y a-t-il là une mutilation quelconque de notre idéal ? Non. D'abord, nous devons nous dire, que derrière les chefs politiques qui se succèdent outre-Rhin, il y a le peuple allemand pour lequel la misère est mauvaise conseillère.

En outre le rétablissement de la paix matérielle et morale n'est-il pas le meilleur moyen d'aider au triomphe final des idées démocratiques ? C'est quand les peuples sont éprouvés et anxieux qu'ils se tournent et se retournent fièvreusement sur leur lit politique. Mais dans la paix assurée, dans l'économie restaurée, les grandes idées reprennent leur droit.

Egalité dans le devoir de désarmer, égalité dans l'œuvre d'organisation de la production et des échanges, esprit de justice dans la reconstruction politique : tels doivent être, aujourd'hui comme hier, les principes de notre politique à l'égard de l'Allemagne.

Albert BAYET.

Vient de paraitre le numéro d'Octobre d'**Alpes et Midi.**
Il contient à coté de la suite de l'article de M. Jean Jalla, sur les Vaudois de Barcelonnette, tout une série d'articles sur les Alpes et sur le Midi.

Entr'autres un article sur l'ancien Sénateur de l'Isère Charles Richet - le poète si apprécié d'une élite - commence une série d'études " sur Les vrais visages Dauphinois ".

Citons encore : *Les Chèvres de la Baume* par E. Roux-Parassac - *Le Crypte de Vilhose*, par A. Chauvel, architecte en chef des Monuments Historiques - *Le Scoutisme* par E Horellou - *Briançon*, station de cure par le Docteur Pin - *Le Terroir*, enfin des articles sur Cannes et Arles.

Ce numéro de 24 pages abondamment illustré, ne coute que 3 francs :

En vente à *la Librairie LIEUTIER rue Droite, Sisteron.*

ALPES PROVENÇALES

Une main discrète nous communique L'action Française *du 10 octobre 1932 dans laquelle nous lisons l'intéressant article ci-dessous dont l'auteur est M. Léon Daudet. C'est à la suite d'un voyage accompli dans la Provence, jusque « chez nous » que le grand écrivain a écrit cet article. Nous pensons être agréable à nos lecteurs en leur en donnant la primeur.*

S. J.

* * *

Matinée d'or sur Saint-Rémy de Provence et sur le polychrome jardin fleuri du Grand Hôtel de Provence, qui égaie les fourneaux incomparables de notre ami Etienne Tallet et la blanche et joyeuse salle à manger en plein air de l'accueillante demeure. Ce matin, cependant, nous ferons faux bond aux soles de Martigues et au gigot d'agneau, car nous partons pour Sisteron et les Alpes provençales, de bonne heure, comme vient de se terminer la criée quotidienne aux fleurs fruits et légumes de cette petite capitale de la beauté et de la gourmandise. Notre fidèle Mouret, mon chauffeur depuis vingt ans — et qui connait toute la région, des Alpes à la mer, chemin par chemin — est là solide au poste. Avec lui, aucune crainte, et, dans les pires difficultés, sur les plus mauvaises routes, jamais un accroc. Je n'aime l'auto que selon cette formule, avec des chauffeurs professionnels et régionaux expérimentés, aimant leur métier, sachant les beaux paysages et les bonnes auberges. Mouret est de cette race savante et sage.

Nous allons à Sisteron par les Mées, en suivant le cours de la Durance, et Forcalquier. Les rochers, en dents de peigne géant, formés par les cataractes de l'eau, sont une curiosité géologique. Le paysage, dans son ensemble, est splendide et toutefois mesuré, mêlant la grâce à la force, baigné dans une lumière d'éclaboussements, ici riante et là plus grave, ainsi que dans les yeux dorés des Provençales. Dans son livre délicieux et mystérieux, tout récemment paru, les *Cousins de Vaison*, Jean Martet a bien saisi et exprimé cela, avec la phrase claire, chatoyante qui convient ; car il est peintre autant que moraliste, et la noblesse de la nature l'exalte autant que celle de l'homme. Des coqs chantent dans les mas, un peu partout, levés tard, sans doute, et grisés, enthousiasmés, eux aussi. A chaque instant, on voudrait s'arrêter, descendre, marcher dans cet azur poudré d'étincelles, entre les collines odorantes de lavande, en chantant des airs mistraliens.

Je n'avais pas revu Sisteron depuis 1917. La patrie d'Arène était peuplée de prisonniers boches, soldats et officiers, et pareille, sous son rocher, à une fourmilière géante Qu'eût pensé de cela l'auteur de la *Gueuse parfumée*, tel que nous l'a dépeint Mme Marie Gasquet dans ses souvenirs exacts et fins, si biens adaptés à la Mère Provence ? Cette fois, la petite cité, forteresse où pourraient se tenir des cours d'amour, ainsi qu'à Lourmarin, délivrée de ces tristes animaux germaniques, nous offrait, en toute tranquillité gentille, ses olives, omelettes et perdreaux dans une petite salle à manger obscure que fusillait toutefois le soleil à travers la fente des persiennes. Je racontai à mon jeune compagnon la triste influence qu'eurent sur Arène, comme sur Nerval et tant d'autres, les cafés, la bohême, la trainasserie de Paris, pire que jamais après la guerre de 70 et la Commune, alors que s'il était resté sagement à Sisteron.... C'était ce que nous nous répétions, Marin, Lauze et moi, quand nous le voyons apporter au *Journal* un conte inachevé ou bacle, où n'apparaissait plus, là aussi, que par une fente, le rayon lumineux de *Jean des Figues*.

Nous sommes revenus, grâce à Mouret, par Saint-Etienne-les-Orgues, Banon, Ferrassière, Sault, les gorges de la Nesque et Pernes. Ce trajet, dans l'avant-crépuscule, alors que s'apaisent par étapes les feux de l'astre de septembre, est, à ma connaissance, le plus surprenant, le plus dramatique et le plus exaltant des contreforts alpins bordant la vallée du Rhône. Le canyon de la Nesque, comparable, assure-t-on, à celui du Colorado, se prolonge, pendant une quinzaine au moins de kilomètres, au-dessus du torrent serpentueux, avec des «à pic» et ravins pleins de majesté et d'ombre, qui débouchent soudain, sur la pleine demeurée incendiée. Quand il n'y en a plus, dans cette mer de pourpre, il y en a encore et l'impression de sublime contenu, que procure cette traversée du Beau, à l'heure la plus belle, semble ne devoir jamais cesser A ceux de mes lecteurs qui ont le bonheur de pouvoir s'attarder en Provence jusqu'à maintenant, et pendant que les jours ne sont pas encore trop courts, je ne saurais trop recommander ce trajet féérique. Ils pourront emporter avec eux l'excellent petit guide, à la fois touristique et scientifique, paru chez Masson les *Alpes de Provence*, de M. Gustave Tardieu. Je l'ai toujours sur moi. L'essentiel y est.

Car cette terre sacrée peut procurer à la connaissance les mêmes joies qu'elle procure aux yeux. Peuplée dès l'antiquité grecque, puis romaine, foulée par les Barbares, à cause de ses richesses naturelles, notamment en huile et en vin, champ clos de la plus grande bataille des temps anciens, abondamment irriguée ici, et là presque entièrement sèche, elle superpose à travers ces rocs diversement friables et ses poussières funéraires, des strates de civilisations superposées et différentes. Vaison, déjà nommé, rappelle Ostie Par les soins de l'érudit M. Brun, *Glanum* apparait peu à peu sous les Antiques de Saint-Rémy. L'ivresse de la haute histoire guette ici le voyageur attardé, en même temps que celle des aspects et des couleurs, et que les plaisirs conjoints d'une table à mon avis sans rivale. Songez que des automobiles apportent ici les rougets et les loups de la Méditerranée en deux heures, et que les clos de Châteauneuf-du-Pape et de la Nerthe sont tout proches !

Léon DAUDET.

L'Almanach du Combattant,
L'Almanach Vermot,
L'Almanach Hachette,
L'Almanach de Mathieu de la Drôme,
L'Almanach du Petit Echo de la Mode,
sont en vente à l'Imprimerie-Librairie Pascal LIEUTIER.

Amicale des Mutilés, A. C. et Victimes de la Guerre de Sisteron

Comme il avait été annoncé la Réunion Générale extraordinaire de ce groupement a eu lieu le Dimanche 20 courant à la Mairie.

Bien avant l'heure annoncée, la salle était déjà pleine, toutes les Sections étaient représentées, se rendant ainsi solidaires.

M. Paret, maire et conseiller général, ainsi que M. Blanc Marcel, maire et conseiller général du canton de Noyers étaient au bureau :

Cette belle et grandiose manifestation a permis aux Anciens Combattants et aux victimes de la guerre ainsi rassemblés d'exprimer avec force leur sentiment unanime en présence des menaces qui pèsent sur leurs droits

Ce fut une magnifique et réconfortante manifestation de cohésion devant le danger et de confiance renouvelée dans le chef aimé de l'Amicale des Mutilés, Anciens Combattants et Victimes de la guerre des environs de Sisteron, notre camarade Colomb,

En ouvrant la séance, le président remercie le maire de Sisteron d'avoir bien voulu accepter la présidence de cette grande manifestation, il dit combien la présence de la délégation de la Section A. C. de la commune de Noyers lui est agréable et remercie M. le Maire et Conseiller Général de ce canton, président de la Section des A. C., notre camarade Blanc Marcel, d'avoir bien voulu, par un geste du solidarité qui l'honore apporter à notre groupement l'appui bienfaisant des membres de son groupement.

Prenant la parole, M. le Maire de Sisteron dit toute la joie et le plaisir qu'il ressent d'avoir à présider une si belle réunion, et sa fierté de se trouver parmi ses anciens frères d'armes. Il est heureux de constater l'union totale des A. C et victimes de la guerre pour la défense de leurs droits si injustement et si fortement menacés ; assure que les dirigeants de leur association ayant à leur tête le si sympathique et toujours aussi dévoué Président, ne failliront pas à leur devoir dans le grave moment ou il faut soutenir les droits sacrés reconnus comme intangibles et imprescriptibles par la nation Il félicite les camarades d'avoir répondu en masse compacte et imposante à l'appel de leur président qui en la circonstance a besoin de leurs encouragements et de leur appui pour poursuivre la lourde tache dont il est investit.

Le camarade Colomb, Président de l'Amicale, traite avec sa grande compétence et son talent habituel la grave question qui est la préoccupation dominante de l'assemblée, c'est-à-dire les sacrifices demandés aux pensionnés et anciens combattants pour remédier au déficit budgétaire.

Son exposé, dans lequel il indique les raisons qui justifient le maintien intégral des droits reconnus aux victimes de la guerre et aux anciens combattants et qu'ils termine en signalant certains moyens propres à améliorer les finances du pays, est particulièrement gouté de l'auditoire qui ne lui ménage pas ses applaudissements.

Le président donne ensuite connaissance des résultats acquis par la réunion de toutes les associations des

© VILLE DE SISTERON

Victimes de la guerre et A. C qui, répondant à l'appel adresser par le camarade Ailhaud de Riez, à l'unanimité décidèrent qu'un groupement unique départemental de tous les groupements, dénommé *Union Départementale des associations de Mutilés, Anciens Combattants et Victimes de la Guerre* Ainsi les adhérents, d'une part et les dirigeants d'autre part, apprendront a mieux connaitre et leur collaboration ne pourra que contribuer à sceller l'estime et l'amitié entre eux.

Après avoir fait un bref exposé de la situation financière de l'Amicale des Mutiles A. C. de Sisteron, le camarade Colomb, donne connaissance de la décision prise par le Conseil d'administration dans sa réunion du 6 Novembre et de laquelle il résulte que, pour faire face aux charges qui incombent à notre groupement les cotisations des membres adhérents doivent subir une augmentation et être portées à 10 fr. à la date du 1er janvier 1933, laissant aux sections adhérentes leur cotisation sans changements étant donné que les adhérents à ces sections versent déjà une cotisation de 10 fr. à leur groupement respectif. Mise aux voix, cette proposition est adopté à l'unanimité par l'assemblée.

Les ordres du jour ci-dessous clôturent cette importante manifestation et sont également adoptés à l'unanimité.

Ordre du jour adopté à l'unanimité par les A. C. de Sisteron

Les Mutilés, Anciens Combattants et Victimes de la guerre de l'ex-arrondissement de Sisteron, réunis à Sisteron dans une salle de la Mairie le 20 Novembre 1932, sous la présidence d'honneur de M. Paret, maire et conseiller général, de M. Blanc Marcel, maire et conseiller général du canton de Noyers-sur-Jabron Après avoir entendu l'exposé clair et précis du camarade Colomb président de leur Amicale :

Considérant qu'il ne saurait être question de remettre en cause, pour quelque raison que ce soit, les droits acquis des anciens combattants et des bénéficiaires de la loi du 31 mars 1919 ;

Considérant que le législateur, en transformant l'allocation du combattant en retraite a bien marqué le caractère intangible de cette retraite ;

Considérant que la loi des pensions constitue la charte de toutes les victimes de la guerre et représente le véritable droit forfaitaire à réparation solennellement reconnu par toute la Nation ;

Rappelant à la face du pays les années de lutte, de sacrifices, d'abnégation, de souffrances subies par les A. C. pour sauvegarder le patrimoine National :

Déclarent s'opposer formellement de toutes leurs forces, de toute leur énergie à tous projets qui tendraient à imposer une condition de fortune quelconque pour la perception de la retraite du Combattant, les anciens combattants ayant été égaux au front ;

A tous projets de révision générale des pensions de guerre et de suppression des pensions de guerre à quelque catégorie qu'elles appartiennent, et enfin tout projet qui tendrait à réduire les droits acquis de tous les anciens combattants et victimes de la guerre ;

Font confiance pleine et entière à la Confédération Nationale, se déclarent prêts à repondre au premier appel qui leur serait adressé par elle.

Se séparent en proclamant leur union totale, leur volonté unanime pour faire respecter par le pays qu'ils ont sauvé, les droits sacrés des victimes de la guerre et des anciens combattants.

* * *

Ordre du jour adopté à l'unanimité par les A. C. de Noyers

La Section des Anciens Combattants de la commune de Noyers-sur-Jabron réunis en assemblée générale, sous la présidence de M. Marcel Blanc, Maire et conseiller général, en date du 19 Novembre 1932, ont affirmé leur volonté inébranlable de ne laisser porter aucune atteinte aux droits qu'ils ont si chèrement acquis ;

Devant la gravité de l'heure et de la situation, ils constatent qu'aucune mesure sévère n'a été proposée pour remédier au déficit budgétaire sauf la Caisse des Pensions preconisée par la Confédération Nationale des Victimes de la guerre et Anciens Combattants ;

Rappelent que tout les Français doivent être égaux devant la loi ;

Que les anciens combattants ont acquittés intégralement l'impôt du sang auquel tant de citoyens se sont soustraits ;

Estiment que pour rétablir l'équilibre budgétaire il est équitable que les sacrifices pécuniaires soient d'abord exigés de ceux qui n'ont pas souffert de la guerre ;

Proclament qu'ils ne tolèreront aucune tentative de division ayant pour but de porter atteinte aux droits d'une catégorie quelconque des victimes de la guerre et anciens combattants ;

Font confiance à leurs organisateurs pour la défense de leurs droits acquis et s'engagent à répondre en masse à tout appel lancé par la Confédération Nationale des Anciens Combattants et Victimes de la guerre ;

Se rappelant les paroles de Clemenceau : Les poilus ont des droits sur nous ; nous pouvous dire : ces droits que l'on veut réduire vous n'y toucherez pas, il est assez d'avoir taillé dans notre peau dans notre chair sans vouloir aujourd'hui encore tailler dans notre porte-monnaie, cela nous ne le tolérerons jamais."

Chronique Locale et Régionale

SISTERON

La couleur des prénoms. — Nos lectrices ont-elles remarqué que certains prénoms évoquent des couleurs lorsqu'ils sont prononcés ? Voici, pour celles qui ont observé ce fait curieux, un petit dictionnaire spécial :

Les noms *blancs très purs* sont : Bérénice, Marie, Marguerite, Clémence Claire, Marcelle, Ophélie, Iseult.

Ceux qui donnent une idée de *blond fade* sont : Adèle, Suzanne, Dorothée, Hortense, Agnès, Raymonde,

Le *bleu tendre* est commun : Eugénie, Zoé, Céline, Félicité, Virginie, Léonie, Elise, Amica

Dans le *noir* absolu, imposant, on trouve : Lucrèce, Diane, Rachel, Nathalie Irène, Esther Clélia, Rébecca,

Le *rouge* offre peu de rapports avec les prénoms : Hippolyte, Augusta, Faustine, Clorinde, Claudia, se rapprochent seuls de cette belle teinte écarlate.

Le *vert* — couleur composée — n'est rappelée bien vivement que par les prénoms suivants : Berthe Anastasie Bernardine, Valérie, Euphrasie, Eulalie, Pélagie, Balbine.

Le *rose vif ou tendre* est gracieusement évoqué par Caroline, Rosette, Madeleine, Colette, Laure, Aline, Césarine, Giberte, Lyonnette, Ariette.

CASINO - CINÉMA

Samedi 19 Novembre en soirée
Dimanche 20, matinée et soirée

Eclair-Journal
actualités parlantes et sonores
Magazine Paramount
documentaire
Le Dandy masqué
sketch avec Marguerite Moreno
Le voisin du dessus
sketch comique avec Prince
Parade des Matelots
dessins animés sonores

Les studios Paramount présentent

LE REBELLE

film entièrement parlant francais, avec Suzy Vernon, Thomy Bourdelle Paule Andral, Pierre Batcheff,

Les Assises des Basses-Alpes. — La quatrième session de la Cour d'Assises des Basses-Alpes, pour 1932 s'ouvrira à Digne, le mercredi, 21 décembre prochain à 9 heures.

Les débats seront dirigés par M. Bresson, conseiller à la Cour d'appel d'Aix, qui sera assisté de MM. Terrin et Eynard, juges au Tribunal de Digne.

Deux affaires seront vraisemblablement jugées au cours de cette session :

1) Affaire Jean, incendie volontaire.

2) Le meurtre dont l'algérien Sahad se rendit coupable sur la personne d'un de ses compatriotes. On sait que ce crime eut lieu à Barcelonnette au cours du printemps dernier.

Foire. — Après demain lundi grande foire de Ste-Catherine a Sisteron.

AVIS

M. Albert SIVAN informe le public Sisteronnais et des environs qu'il vient d'ouvrir un *Cabinet d'affaires.*

Il s'occupera :

de Vente et d'Achats d'immeubles,
de Contentieux,
de Prêts hypothécaires,
et d'Assurances.

Il informe plus particulièrement les commerçants qu'il se tient à leur disposition pour tous travaux de *Secrétariat et Comptabilité.*

Lui écrire ou le voir tous les matins « Villa Burlière » à SISTERON.

Ciné-Scout. — *Demain Dimanche matinée, 4 h ; soirée, 9 h.*

Programme de Gala

TAO

Drame en 8 parties, d'après le roman d'Arnould Galopin Un grand film français tourné en Indo-Chine. Beaux paysages exotiques.

La faim justifie les moyens
comique

Avis. — M. VIGNET WEBERT, ex-eleve de l'Ecole Nationale d'Horlogerie de Cluses, informe le public qu'il vient d'ouvrir un atelier de reparations d'Horlogerie, de montres, et revenis.

Son atelier est situé au 2e étage de la maison CONIS, rue Deleuze en face la Droguerie Durbec.

Travail soigné. — Prix modéré

Office Départemental des Pupilles de la Nation. — Au cours d'un banquet fait le 11 Novembre par les Anciens Combattants de Castellane une somme de 56 fr. 50 a été versée au profit des Pupilles de la Nation du departement.

M. le Président de l'Office départemental adresse ses bien vifs remerciements à l'Association de Castellane pour ce geste de generosité et de sympathie.

Moto-pompe. — Les personnes qui desireraient faire partie de l'equipe chargée de la Moto-Pompe sont priés de vouloir bien se faire inscrire chez M. Turcan Louis, quincailler, rue Droite, designe a cet effet par le Conseil Municipal.

Chronique Sportive

Provençale de Manosque
contre **Sisteron-Vélo.**

Continuant la série des matches amicaux, le S.-V. recevra demain dimanche sur son terrain de la Maisonnette, l'equipe de la Provençale de Manosque.

Nul n'ignore l'activité de la Provençale qui a consacré déjà quelques vedettes de la balle ronde, et l'ambiance est telle, que ce club met sur pied de belles réunions qui leur permettent de se mesurer souvent victorieusement à des équipes de reelle valeur.

C'est un beau match en perspective qui s'annonce très ouvert, mais sans nous taxer de chauvinisme, il nous est cependant permis de pronostiquer une nouvelle victoire du S.-V

Le coup d'envoi aura lieu à 14 h.

* * *

Equipe II du Sisteron-Vélo. — Elle est formée définitivement. Elle sera composée de : Rolland, Allègre II (cap) Crosaso, Plume, Massot, Siard, Gino, Baret, Latil, Bissirier, Musso et Simon,

M. - E.

Avis. — La Direction de l'*ECOLE COMMERCIALE* Sténo Comptabilité Dactylographie sur Machines à Ecrire **" UNDERWOOD "** informe le Public que l'Etablissement sera transféré à partir du *1er Décembre 39 Boulevard Gassendi à DIGNE.*

DESIRE acheter dans le département maison de campagne avec jardin, libre de suite ou proch. Ecr Fonthieur, 2 Place Dumas de Loire LYON. (Ag. s'abst.)

LE COIN DU POETE

A mes bons amis de l'Académie de Boston de Cantepredrix.

Dans mon pays, on joue aux boules,
Mais celui qui a des ampoules,
Joue à la Moune, au Polignac,
A la Belotte ou au Tric-Trac,
Au Piquet, voire à l'Ecarté ;
On y est fort et appliqué.
Mais le jeu qui a le ponpon !
C'est encore le jeu dit : Boston !

Ce jeu profond, ce jeu si beau ;
Je l'ai appris au Casino,
Tenu par Monsieur Biletto,
Avec Chansson, avec Bassot.
Ah ! Quel aimable professeur,
Que de talent, que de douceur !
Et Renard, quel bon garçon,
Quand il vous donne une leçon !

Pour jouer on s'y met à quatre,
Comme ceux qui voulaient se battre.
Chacun tire au sort son fauteuil,
Tendant l'oreille et ouvrant l'œil ;
Bascal, Garssin, Bassot, Renard
Rangent leurs cartes avec art.
La "Galerie" se met en rond,
Les mouches s'en vont au plafond !

Je mêle, tu coupes, je donne,
Rien ne va plus, les jeux sont faits !
J'ai mal donné ! Dieu, me pardonne !
Honni ! soient les hommes distraits !
Dit Bassot en montrant ses piques,
J'avais des atouts magnifiques,
De Schelenguer j'étais certain,
Avec un pareil jeu en main !

Le bostonneur est gars tranquille,
Jamais il ne se fait de bile.
S'il est quelques fois inquiet,
Si, prenant feu comme un briquet,
Il vous appelle...objet ! Navet !
Pour avoir coupé du valet ;
Ce n'est pas pour vous insulter,
Mais pour vous apprendre à jouer !

Que de : Coquin ! Que de : Voleur !
J'ai provoqué par ma candeur.
Quand on commence, hélas ! hélas !
On joue un sept au lieu d'un as,
Et alors qu'il faudrait couper
On s'empresse de s'écarter ;
Alors qu'il faudrait qu'on s'écarte,
D'un atout on leur fend.. la carte !

Le boston est un jeu paisible,
Bien que je sois un brin sensible ;
Je regrette le temps serein
Ou l'on me traitait de : Serin !
Ariès et l'ami Cédilly,
Où êtes vous ? O gens d'esprit !
Vous qui m'apprites, ô gens bons
Tous les mystères des Bostons !

L'élève pour ses professeurs,
Souhaite santé, joie, bonheurs !
Pour qu'il puisse les retrouver
Et les faires un peu enrager !
Des leçons il a profité,
Il vous reverra cet été;
Quand vous direz : Boston ! boston !
Il aura toujours : six, mon bon !

Novembre 1932.

L. SIGNORET.

l'UNION

La **supériorité** de nos **BOULES CREME** et **PRALINE** n'est plus à démontrer. Demandez aussi nos **BONBONS FOURRES** au chocolat.

Etat-Civil

du 18 au 25 novembre

NAISSANCES

Néant.

PUBLICATIONS DE MARIAGES

Mevolhon René, Marius, Fortuné, charron à Sisteron et Grasset Rosalie couturière, demeurant et domiciliée à Châteauneuf-les-Martigues, (B.-d-R.) ; Carrasco Francisco, journalier à Sisteron et Reig Adèle, Henriette, s. p. à Sisteron.

MARIAGES

Jean-Joseph-Hippolyte Turcan, propriétaire à Sisteron et Marie, Berthe Bernard, s. p. à Sisteron.

DÉCÉS

Thérèse-Magdeleine-Léa Escuyer, Vve Blanc, 72 ans, Rue Deleuze ; Pierre-Mathieu Richaud, 77 ans, rue du Glissoir.

Les Agendas de Commerce, de poche et calendriers de 1933, sont en vente à l'imprimerie-librairie Pascal LIEUTIER, Sisteron.

© VILLE DE SISTERON

P.-L.-M. — *Ouverture des gares, les Dimanches et jours fériés aux expéditions d'animaux vivants en petite vitesse*

Voici une mesure qui intéressera les expéditeurs de bestiaux.

Les gares, qui n'étaient pas ouvertes les dimanches et jours fériés à la réception des animaux vivants à expédier en petite vitesse, le sont désormais, comme les autres jours.

*
* *

Les billets d'aller et retour en chemin de fer pour St-Georges de Commiers sont valables au moins 4 jours.

Les personnes qui se rendent en pélerinage à Notre-Dame de la Salette apprendront avec satisfaction que les billets d'aller et retour pour St-Georges de Commiers, délivrés dans un rayon de 150 km., dont la validité n'était jusqu'ici que de 2 ou 3 jours, sont désormais valables 4 jours.

Etude de Me Jean ESMIEU, notaire à Sisteron

Vente de Fonds de Commerce

DEUXIEME AVIS

Suivant acte reçu par Me Esmieu notaire à SISTERON, le huit novembre mil neuf cent trente deux, enregistré au bureau de Sisteron le dix novembre même mois, folio 13, Case 82, Monsieur RIPPERT Marie François, dit Albert, chapelier, et Madame ESCLANGON Marie, son épouse, demeurant ensemble à Sisteron, ont vendu à Monsieur TORREANO Dominique Georges, et à Madame PETIT Yvonne, son épouse, demeurant ensemble à SISTERON, le fonds de commerce de

CHAPELLERIE

qu'ils exploitaient à Sisteron, rue Droite, 15.

(Insertion au *Bulletin Officiel* du 23 Novembre 1932, No 58.838.)

Oppositions dans les dix jours du prérent et dernier avis, à Sisteron, en l'étude du notaire soussigné, domicile élu.

ESMIEU, notaire.

Etude de Me André COURTAUX
Licencié en Droit
Notaire à ALES, 12, Rue Albert Ier

Vente de Fonds

Suivant acte passé devant Me COURTAUX, notaire à Alès, le quatorze Novembre mil neuf cent trente deux, enregistré à ALES (A C.) le seize Novembre mil neuf cent trente deux, volume 460 folio 32 numéro 328, Monsieur Edouard FESQUET, négociant, et Madame Alice PLANTIER, son épouse, demeurant ensemble à ALES, ont vendu à la Société en nom collectif "AGNIEL FRERES" ayant son siège aux Brousses commune de Molières sur Cèze,

UN FONDS DE COMMERCE de GRAINES de VERS à SOIE

exploité à SISTERON, rue de la Mission, dans un immeuble appartenant à la Ville de Sisteron.

Faire opposition, s'il y a lieu, au siège du fonds vendu où domicile a été élu, au plus tard dans les dix jours de l'insertion qui renouvellera la présente.

Pour premier Avis.

Photographie d'Art
Maison REYBAUD
J. BHROUX, successeur
opère tous les jours de foire de 10 h. à 18 heures,
S'adresser Maison CLERGUE, 2me étage Sisteron.

Service Régulier par Autocars
SISTERON — DIGNE — SISTERON
— *correspondance Gap* —
P. BUES, Sisteron. Téléph. 0.20

Bureau à Sisteron : *Garage Buès, place de l'Eglise. Télép. 18.*

Bureau à Digne : *Café des Sports Boulevard Gassendi. Télép 0.86*

Horaire d'Hiver

Matin

1· service		*2· service*	
(dép. Gap : 5 h.30)		Digne	9 h.
Sisteron	7 h.	Sisteron	10 h.
Digne	8 h.	(arri. Gap	11 h. 30)

Soir

3· service		*4· service*	
Sisteron	13 h.	Digne	17 h 10
Digne	14 h.	Sisteron	18 h.15
		arriv. Gap	20 h.30

Prix des places : Sisteron-Digne, 10 f.

Comment choisir ?

Faire un choix utile entre tous les remèdes vantés, dans les affections des bronches et des poumons, n'est pas facile. Que nos lecteurs nous permettent donc de leur indiquer la Poudre Louis Legras, qui a obtenu la plus haute récompense à l'Exposition Universelle de 1900. C'est le seul remède connu qui calme instantatément les accès d'asthme, de catarrhe d'oppression, de toux de vieilles bronchites et guérisse progressivement. Une boite est expédiée contre mandat de 5f. 25 (impôt compris) adressé à Louis Legras, 1, Boulevard Henri-IV, à Paris.

HERNIE

JE SUIS GUÉRI. — C'est l'affirmation de toutes les personnes atteintes de hernies qui ont porté le nouvel appareil sans ressort de **M. GLASER** le Grand Spécialiste de PARIS, 44, Bd SÉBASTOPOL
En adoptant ces nouveaux appareils, dont l'action **bienfaisante** se réalise **sans gêne**, sans **souffrances** ni **interruption** de travail, les **hernies** les plus **volumineuses** et les plus **rebelles** diminuent instantanément de volume et disparaissent peu à peu **complètement.**
Devant de tels résultats garantis toujours par écrit, tous ceux atteints de hernie doivent s'adresser sans retard à M **GLASER** qui leur fera gratuitement l'essai de ses appareils de 9 à 4 h. à

FORCALQUIER 5 décembre, hôtel des Voyageurs,
MANOSQUE. 6 décembre de 9 h. à 3 h. hôtel Pascal.
SISTERON, vendredi 9 décembre. Modern'hôtel des Acacias.
DIGNE, samedi 10 déc. hôtel BOYER-MISTRE.

CHUTES MATRICE et tous organes VARICES, ORTHOPEDIE **GLASER** 44, Bd Sébastopol - PARIS.

Ecole
Sténo-Comptabilité
Dactylographie sur machine à écrire UNDERWOOD
J. ATTANASIO
8, rue du Jeu de Paume — DIGNE
— Se faire inscrire —

GRANDE VENTE
réclame de Vélos
250 FRANCS
chez PAUL ALBERT
Avenue de la Gare, SISTERON
Vélomoteurs : 1.195 frs.
Motos : 1.995 frs.
Machines neuves et garanties
Ateliers de réparations pour cycles, autos et motos.

CABINET DENTAIRE
E. CASAGRANDE
10 — Place de l'Horloge — 10
SISTERON — (Basses-Alpes)
Le mercredi, cabinet ouvert à St-Auban

Dr Audibert ROUSSET
(nez - gorge - oreilles)
33, Bd Philipon, MARSEILLE.
Consultations :
MANOSQUE, Hôtel Pascal, tous les samedis matin de 8 à 10 h.
DIGNE, Grand Hôtel, tous les samedis après-midi de 14 à 17 h.
SISTERON, Hôpital, tous les Dimanches matin de 8 à 11 h

CABINET DENTAIRE
A. SILVY
chirurgien-dentiste
Cabinet ouvert le Dimanche
Maison MARNEFFE, (Ancienne Poste) quatre coins, Sisteron.

BANQUE des ALPES
Société anonyme au capital de 6 millions
Ancienne Banque
(CHABRAND et P. CAILLAT)
Siège Social à Gap, rue Carnot

Agences ouvertes tous les jours : EMBRUN, LARAGNE, SAINT-BONNET, SISTERON, BRIANÇON (Ste-Catherine), VEYNES, SEYNE-LES-ALPES

Bureaux auxiliaires : GUILESTRE (Lundi), SERRES (Samedi), LA MOTTE-DU-CAIRE, LUS-la-CROIX-HAUTE, L'ARGENTIÈRE (samedi), BRIANÇON-VILLE

OPÉRATIONS DE BOURSE
Paiement de Coupons
Encaissements d'effets de Commerce
LOCATION DE COFFRES-FORTS
Comptes-Courants Commerciaux
Dépôts de fonds avec intérêts
Achat et Vente de Monnaies Etrangères

ALIMENTATION MODERNE
" L'ABEILLE "
Mme GENDRE, 5, Rue de Provence — **SISTERON**

Grande Vente Réclame
Aujourd'hui seulement

1933
RENAULT
4363

Nervosité
Robustesse
Economie
Durée
Confort
Silence

VEHICULES INDUSTRIELS
de 500 kilogs à 15 tonnes
-- BAISSE IMPORTANTE --
GARAGE BUES - SISTERON

CHAUFFAGE - EAU CHAUDE - CUISINE
avec un seul appareil
le fourneau VÉBÉ
BOUTILLON & VEYRON
6, Rue des Bons-Enfants :: GRENOBLE
R. C. Grenoble 10.103 — Téléphone 9.60

© VILLE DE SISTERON

GARAGE MODERNE

Avenue de la Gare - SISTERON

-:- *Etablissements* -:-

Françis JOURDAN & Marcel FIASTRE

Ventes - Achats - Echanges - Accessoires

Agents Officiels **Fora** | Concessionnaires : **MATHIS**

Dépannage Téléphone 32 et 64

Atelier de réparations mécaniques de tous genres
Rectifications glaçage mécanique de cylindres
Travaux de tour -:- Usinage de Pistons
Rectifications de vilebrequins
Réglage et tournage de bielles
Allésage en ligne de paliers de carter

Rectification et alésages de cylindres tous moteurs tracteurs, moteurs automobiles, moto, industriels
Usinage de toutes pièces mécaniques et détachées
Révision générale de voiture devis sur demande
Tous travaux garantis
Stocks de pièces détachées de toutes les marques

Remorquage Téléphone 32 et 64

La seule maison de la région organisée pour l'exécution irréprochable et rapide de tous travaux concernant le moteur automobile.

LA 9 CV CITROËN

C4IX

20.900F

Mécaniquement c'est une C4G modèle 1932. Seul l'alésage de la C4IX et par conséquent sa puissance, diffère de la 10 CV C4G : même accélération, mêmes agréments de conduite et toutes les caractéristiques des modèles 1932.

Concessionnaire exclusif :
CHARMASSON & Cie A GAP
Agent pour l'arrondissement de Sisteron :
A. AILHAUD *Splendid - Garage*

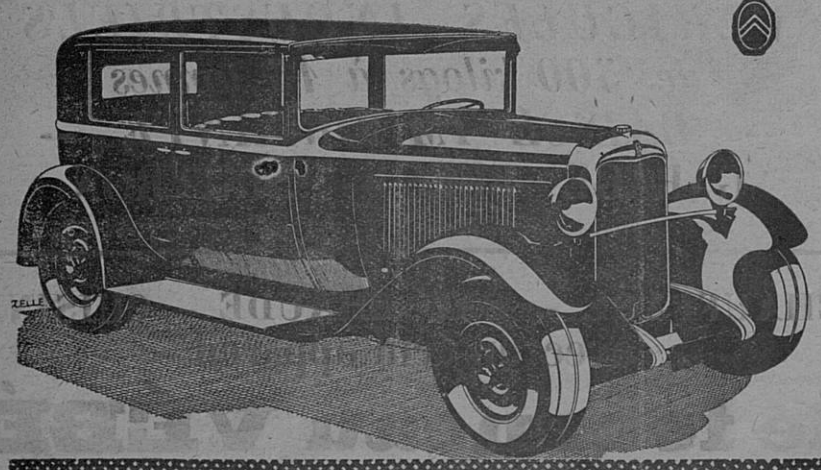

Tous les Imprimés se font à l'Imprimerie Librairie P. LIEUTIER, Sisteron.

En vente à la Librairie LIEUTIER,

Maladies de la Femme

Exiger ce portrait

Toutes les maladies dont souffre la Femme proviennent de la mauvaise circulation du sang. Quand le sang circule bien, tout va bien : les nerfs, l'estomac, le cœur, les reins, la tête, n'étant pas congestionnés, ne font point souffrir. Pour maintenir cette bonne harmonie dans tout l'organisme, il est nécessaire de faire usage, à intervalles réguliers, d'un remède qui agisse à la fois sur le sang, l'estomac et les nerfs, et seule la

JOUVENCE DE L'ABBÉ SOURY

peut remplir ces conditions, parce qu'elle est composée de plantes, sans aucun poison, ni produits chimiques, parce qu'elle purifie le sang, rétablit la circulation et décongestionne les organes.

Les mères de famille font prendre à leurs fillettes la JOUVENCE de l'ABBÉ SOURY pour leur assurer une bonne formation.

Les dames en prennent pour éviter les migraines périodiques, s'assurer des époques régulières et sans douleur.

Les malades qui souffrent de Maladies intérieures, suites de Couches, Pertes blanches, Métrites, Fibromes, Hémorragies, Tumeurs, trouveront la guérison en employant la JOUVENCE de l'ABBÉ SOURY.

Celles qui craignent les accidents du Retour d'Age doivent faire, avec la JOUVENCE de l'ABBÉ SOURY, une cure pour aider le sang à se bien placer et pour éviter les maladies les plus dangereuses.

La JOUVENCE de l'ABBÉ SOURY, préparée aux Laboratoires Mag. DUMONTIER, à Rouen, se trouve dans toutes les pharmacies

PRIX : Le flacon { Liquide / Pilules } **10 fr. 60**

Bien exiger la véritable
JOUVENCE de l'ABBÉ SOURY qui doit porter le portrait de l'Abbé Soury et en rouge la signature Mag Dumontier

Aucun autre produit ne peut la remplacer 13

SISTERON JOURNAL
est en vente
à MARSEILLE, chez M. LAFAY, kiosque 12, rue Cannebière.
à AIX, chez M. MILHAVET, journaux, tabacs, cours Mirabeau,
et à l'imprimerie-librairie Lieutier.

Le gérant, Vu pour la légalisation de la signature ci-contre, le Maire,

© VILLE DE SISTERON