44e Année - N° 3296. Le No 0,25 c. Paraît le Samedi 31 Décembre 1932

SISTERON-JOURNAL

REPUBLICAIN DE GAUCHE

Politique - Littéraire - Sports - Commercial et d'Annonces Judiciaires

ABONNEMENTS
payables d'avance
DOUZE francs par an
Etranger, port en sus.
On s'abonne dans tous les Bureaux de Poste

Administration et Rédaction : 25, Rue Droite, 25, SISTERON
R. C. Sisteron N° 117. C. - C. Postal Marseille 156-36.
Fondateur : A. TURIN — Directeur-Gérant : M. - Pascal LIEUTIER
— Les manuscrits non insérés ne seront pas rendus —
Les annonces sont reçues à l'AGENCE HAVAS, 62, rue de Richelieu, Paris, 2e
et au Bureau du Journal

— ANNONCES —
Judiciaires (la ligne).....1,25
Réclames (la ligne).....1,50
Commerciales (la ligne).1,50
Pour les grandes annonces et les annonces répétées on traite de gré à gré.

Le Sisteron-Journal
A ses Lecteurs et Amis

LETTRE DE PARIS

ACTIONS ET REACTIONS

Comme il fallait s'y attendre, l'opinion américaine a violemment réagi. La propagande francophobe, toujours active et constamment stimulée par d'anonymes et multiformes ennemis de notre pays, connaît, à l'instant où paraissent ces lignes, un regain de jubilante audace. L'homme de New-York s'inquiète des produits qui font opulente sa table, des fourrures qui réchauffent le cou de sa femme, des robes qui parent la blonde sveltesse de ses filles. Il s'en inquiète pour les condamner, sommaire, péremptoire, vindicatif, à la façon dont l'Indien punit sur les cotons anglais sa propre impuissance à lutter contre la domination britannique.

Jusqu'où l'Américain déploira-t-il sa naïve fureur? Il est assez difficile de le prévoir. Mais on voudrait espérer qu'un des premiers soucis du gouvernement que préside M. Paul-Boncour sera de contre-battre cet aveugle et dément cataclysme. D'autant qu'à l'encontre des foules américaines les hommes de la Maison Blanche s'efforcent visiblement à n'envenimer point les relations entre leur pays et le nôtre.

Certes, dans l'ombre des chancelleries, un travail se poursuit que nous ignorons encore et dont nous aurions tort de penser que nous serons infailliblement les bénéficiaires. Il est probable, il est certain que l'oncle Sam fourbit, en silence, les armes de sa panoplie et qu'il se prépare à en prochainement orner son avantageuse ceinture. Mais, si nous ne perdons point de temps, si nous savons, adroitement à la fois et courageusement, devancer l'intervention américaine, nous pouvons encore gagner la redoutable partie jouée, d'un si téméraire, désinvolte et gracieux coup de dés, par quatre-cents députés français.

C'est qu'aussi bien l'Américain est prompt à la colère, à l'enthousiasme, au désespoir comme à tous les sentiments qui avoisinent l'amour. Il flambe. Mais ses flammes, trop tôt furieuses, attisées par des vents trop violents retombent vite aux dalles moroses de la cheminée. Profitons des siècles d'expérience diplomatique dont nos épaules sont parfois alourdies, mais dont, en tous cas, les épaules de l'Amérique ne sont - heureusement? malheureusement — point chargées. Envoyons aux universités d'outre-atlantique, faisons monter dans les chaires sacrées, quelques français insignes. N'omettons pas la propagande par le sourire, par la robe par la voix et le bœuf à la mode. Organisons une quinzaine française comme, voici quartorze ans, nous organisâmes la fameuse et triomphale *élection de la Bonne Volonté.*

Il faut agir. Et sans retard. Il le faut d'autant plus que nous risquons aujourd'hui, faute des quelques gestes nécessaires, de voir tomber en quenouille une amitié, déjà séculaire, au sein de laquelle n'ont jamais manqué de fermenter les malentendus et les froissements, mais dont la cordiale solidité fut aussi maintes fois éprouvée.

Puis il y a l'Angleterre! les journaux de Londres sont bien curieux à lire, depuis le jour où, malgré les adjurations du président Edouard Herriot, le parlement français prit l'émouvante initiative que l'on sait. Tous se félicitent, en effet, de l'attitude adoptée par le gouvernement britannique. Leurs colonnes sont gorgées d'un pharisaïsme doucereux qui, pour des latins, est souvent gros d'un involontaire mais irrésistible comique: «Rendons grâce à Dieu, semblent-ils dire, de ne nous avoir pas créés pareils à ces vils, exquis, mais publicains qui ne font pas honneur à leurs échéances, fuient les responsabilités, méconnaissent leurs engagements, renient leur créateur, lisent *Candide* plutôt que la Sainte Bible, boivent du champagne et dissipent leur fortune!» Et la sirupeuse mélopée continue. Mais coupée d'étranges aveux. L'Anglais se demande, en effet, s'il ne pourrait aujourd'hui tirer du feu international plus de marrons qu'il ne lui fut jamais loisible d'en friponner: — Nous avons bien fait de payer, car nous sommes un peuple honnête. Mais les français, que les scrupules de moralité politique n'asphyxieront jamais, nous ont, d'autres part, rendu service en ne payant point. S'il est des avantages à recueillir de notre honnêteté, nous les accepteront d'autant plus aisément qu'ils n'iront qu'à nous seuls. S'il est par contre des avantages à recueillir de leur malhonnêteté, nous n'y sommes pas moins prêts, car leurs dettes ne seront pas remises que les nôtres ne le soient aussi.

Jouons donc sur le tableau de notre personnelle probité, comme sur le tableau de l'improbité voisine».

On le voit, la France, si elle ne veut être dupe, devra, d'un œil dur et sûr, surveiller son échiquier. Entre la passion américaine et la malice britannique il faut qu'elle fraye son chemin. La tâche est ardue. Mais elle est fort loin d'être impossible à un conducteur d'hommes aussi ingénieux que M. Paul-Boncour.

André REBEYRE.

Le 31 Décembre 1882 Gambetta mourait à 44 Ans

On va célébrer, aujourd'hui, le cinquantenaire de la mort de Gambetta, dont Pierre Paraf exaltait il y a quelques jours, la splendeur du verbe, le tumulte de gloire et de bataille.

Né à Cahors le 2 avril 1838, il mourut à 44 ans.

C'était le contemporain, le compagnon de combat, ou l'adversaire, de quelques-uns des doyens de la politique actuelle et de quelques-uns de nos leaders les plus récemment disparus.

Sa fin prématurée lui avait été prédite par une bohémienne, et on dit que l'année 1882 lui était apparue comme pleine de menaces.

Est-il nécessaire de rappeler, même en quelques traits rapides, ce que fut la vie de Gambetta?

Il fait en 1856, après son baccalauréat, connaissance avec l'Italie. Puis le jeune Gambetta, d'étudiant, devient avocat; il se taille vite une place brillante au Barreau.

Seul, parmi les jeunes avocats, il eut l'audace de flétrir devant les juges impériaux «le crime du 2 décembre» à l'occasion du procès Baudin.

Classé à la tête des opposants à l'Empire, il venait d'être élu député, lorsque survint la guerre de 1870 et le désastre de Sedan.

Le 4 septembre, il fut à la tête du cortège qui se rendit à l'Hôtel de Ville pour y proclamer la République. Dès ce jour, le parti républicain le reconnut comme chef.

Ministre de l'Intérieur dans le nouveau gouvernement, il s'échappe de Paris assiégé, en ballon, pour aller prendre la direction de la délégation de Tours. Sous son impulsion, alors que les Prussiens croyaient déjà la guerre terminée et qu'il ne restait plus rien des armés impériales, des armées improvisées tentèrent une résistance héroïque.

Puis ce fut, malgré la résistance de la majorité conservatrice, le premier artisan de la République.

On évoquera, ces jours prochains, un admirable tribun, dont la disparution priva beaucoup trop tôt le pays et la République.

Conseil Municipal
de Sisteron

Compte-rendu de Séance.

En sa récente séance, le Conseil municipal réuni sous la présidence de M. Paret Emile, maire, s'est principalement occupé de l'importante question de l'électrification des campagnes de la commune.

Quelques jours auparavant, le conseil s'était réuni en commission plénière pour entendre les explications de M. Sommer, ingénieur du génie rural et ingénieur conseil de la commune.

Le conseil par une délibération votée il y a bientôt un an, avait accepté, sur les indications du génie rural, un projet de convention à intervenir entre la Société d'Energie Electrique du Littoral méditerranéen et la commune pour la construction des réseaux de distribution d'énergie électrique des campagnes.

Ce projet ayant été adressé au Ministère de l'Agriculture par les soins du génie rural, le Ministre a demandé qu'une compression soit apportée aux prix de la construction pour pouvoir prendre ce projet en considération en vue de l'attribution ultérieure d'une subvention de l'Etat.

En suite des tractations qui ont eu lieu, après la réunion du conseil en commission plénière, entre la commune, le génie rural et la société E. E. L. M., cette dernière vient de soumettre un nouveau projet de convention de construction annulant et remplaçant le projet précédent et qui fait apparaître une réduction de dépenses de près de 16 0/0 sans compter la différence probable en moins provenant du cours du cuivre.

Devant l'effort fait par l'Energie Electrique, le service du Génie rural a estimé pouvoir transmettre favorablement ces propositions nouvelles au Ministére de l'Agriculture.

Le conseil municipal devait également donner son avis et après avoir longuement discuté il a, à l'unanimité voté l'acceptation de ces nouvelles propositions, agréant ainsi à nouveau la société énergie électrique du Littoral Méditerranéen, en qualité d'entrepreneur des travaux d'électrification des campagnes et, par la même délibération il émet le vœu que les Pouvoirs Publics veuillent bien apporter toute la célérité désirable pour que les travaux en cause soient exécutés dans le cours de l'année 1933, la population intéressée ne comprenant pas l'importance des délais invraisemblablement longs nécessaires à l'administration pour résoudre soit des question de détail relatives à la rédaction des cahiers des charges de concession, soit des questions de principe telles que l'attribution des réserves d'énergie.

Par une deuxième délibération le conseil sollicite de M. le Ministre de l'Agriculture l'autorisation de commencer les travaux d'électrification d'extrême urgence et sans attendre l'attribution des subventions de l'Etat. Il insiste sur le fait que la commune est en instance depuis plus de trois années devant l'administration pour réaliser une électrification qui intéresse une population très nombreuse.

Le conseil a ensuite adopté la participation de la commune au projet de terrassements pour la construction d'un stade et vote la prise en charge de la moitié de la dépense s'élevant à 50.000 frs. soit 25.000 Ces travaux vont donc être entrepris incessamment.

La cession gratuite à la ville par M. Bertin, de son chemin d'accès de la route nationale au chemin vicinal des Plantiers, sous certaines réserves a été adoptée.

Quelques affaires administratives ont été ensuite solutionnées.

Chronique Sportive

Laragne contre Sisteron-Vélo

Demain dimanche au terrain de la Maisonnette, le onze de Laragne, toute première équipe, sera notre hôte.

Nul n'ignore les résultats obtenus au cours de cette saison, par cette équipe qui n'a perdu qu'un seul match et nos joueurs voudront également en appeler d'une défaite, la seule qu'ils aient enrégistrée, précisement par cette équipe. Nul doute que, le temps aidant une bonne chambrée vienne sur le ground applaudir aux gloires réciproques des deux équipes. Coup d'envoi 14 heures précises.

LE NOUVEL AN

Chaque année contient pour tous une part d'inconnue. C'est pourquoi les hommes, au seuil du nouvel an, se prodiguent des souhaits dont ils sentent qu'ils ont grand besoin pour se réconforter devant l'avenir. Cette coutume est vieille comme le monde et elle persiste plus que jamais, en dépit de l'évolution de l'humanité et du progrès. Ceci prouve qu'il existe en nous des sentiments si profonds que rien ne peut les modifier. N'en soyons pas affectés, car ils nous honorent. Qu'on se figure du vide qui s'ouvrirait devant nous si une année mourait et une autre naissait, sans qu'une seule parole de souhait fut échangée entre nous!

Il est évident que la vie, au cours de ces dernières décades, s'est beaucoup modifiée. Elle a même, depuis 1914, marché à pas de géant. N'empêche que le Jour de l'An, qui a un peu perdu de sa solennité d'autrefois, n'est pas très sensiblement différent de ceux qui le précédèrent. Le citadin qui a connu 1900 celui que l'on se plaît à représenter aujourd'hui comme un personnage préhistorique, n'est pas trop effaré en parcourant, ce jour-là, les rues de la Cité. Il a l'impression du déjà vu.

Oui, la grande différence existant entre le Jour de l'An d'autrefois et

© VILLE DE SISTERON

ceux de notre époque est la hausse excessive du coût de la vie. Si vous êtes un vieux monsieur vous regretterez l'existence facile des temps révolus, et vous gémirez sur les difficultés de ceux que nous connaissons en ce moment, mais si vous êtes jeune vous trouverez que la vie est belle et vous aurez raison. Vous pourrez répondre à ceux qui geignent que, lorsqu'ils avaient votre âge, ils ne pensaient pas autrement. Ah! avoir vingt ans.

A. - M.

Chronique Locale et Régionale

SISTERON

AVIS. — M. le Préfet ne recevra pas à l'occasion du premier janvier.

Impôt sur les Automobiles. — La perception de cet impôt aura lieu à la mairie, le mardi 3 janvier, aux heures habituelles. Il est rappelé aux possesseurs de voitures automobiles que le défaut de paiement aux échéances fixées, les expose à des ennuis.

Impôt sur le chiffre d'affaires et taxe d'abatage. — La perception de ces impôts aura lieu à la mairie les mercredi 4, jeudi 5, vendredi 6 janvier comme d'habitude.

Tous les redevables sans exception doivent se presenter et plus particulièrement les retardataires s'ils veulent éviter des sanctions. Il est rappelé que les redevables admis au régime mensuel et qui désireront se placer sous le régime du forfait doivent porter le relevé total de leur chiffre d'affaires de l'année expirée.

LA NOEL. — Le temps vraiment généreux a favorisé la veille et le jour de la Noël. Cette température a permis aux familles de mieux se fréquenter, de se réunir autour d'une bonne table et de renouer les relations quelque peu oubliées au cours de l'année. Il va sans dire qu'à la maison le menu ne laissait rien à désirer, on est donc resté longtemps à table, l'appétit venant, dit-on en mangeant.

Mais néanmoins la chronique n'en registre aucun réveillon semblable à ceux d'autre fois. Peut-être est-ce encore une tradition qui se perd?

Beaucoup de monde l'après-midi sur nos routes, tandis que nos salles de cinéma faisaient le plein. En sommes Noël 1932 a été dignement fêté. Souhaitons maintenant la même température pour les fêtes du 1er de l'An et et pour notre foire prochaine.

Ruche Sisteronnaise. — *Ouverture d'une succursale aux Combes.* — Depuis la création de son entrepôt des Combes, la société coopérative a reçu de nombreuses demandes à seule fin de faire dans cet entrepôt, la vente au détail. Le conseil, dans un but de décentralisation et désireux de donner satisfaction aux consommateurs du haut de la ville a décidé la création de ce nouveau service.

L'ouverture aura lieu *Samedi 31 décembre,* et à cette occasion une vente réclame aura lieu, on trouvera dans notre nouveau magasin tout ce qui concerne l'alimentation générale, y compris le pain.

Secours Mutuels — Nous informons les nombreuses personnes ayant manifesté le désir de s'inscrire à la Section de la Caisse Chirurgicale de Sisteron, que les adhésions pour l'année 1933, seront reçues à partir du 1er janvier, par MM. Donzion, président; Pascal Lieutier, secrétaire; Siard Marius, trésorier de la société de Secours Mutuels de Sisteron.

Le succès de cet œuvre dépasse toutes les prévisions. Au cours de l'année de sa création elle a atteint le chiffre merveilleux de 180 adhérents, C'est dire que pour peu que chacun comprenne à la fois, et son devoir de mutualiste et l'intérêt particulier qui lui est offert par les avantages énormes qui lui sont réservés avec une cotisation bien minime, nous sommes assurés de voir le nombre des adhésions sérieusement accrues dès les premiers mois de la nouvelle année.

Ecole Maternelle. — Dernière liste de souscription.

M. Revest, quincaillerie, 20 frs.; fondation Berthe de Présilly, un colis de jouets.

Les maitresses renouvellent leurs sincères remerciements à tous les nombreux donateurs qui par leur générosité, leur ont permis, cette année encore, de combler de joie leurs petits élèves.

Automobiles. — Les propriétaires de voitures automobiles, motocyclettes, sont informés qu'ils trouveront au secrétariat de la mairie, les imprimés nécessaires pour les déclarations qu'ils sont tenus de faire avant le 15 janvier dernier délai.

Toutes les voitures et motos dont les propriétaires n'ont pas reçu de certificat d'inaptitude (feuille jaune) doivent être déclarées. Des sanctions graves sont prévues contre les défaillants.

Travailleurs et étudiants français se rendant en Angleterre. — Il a été signalé que des ouvriers français, désireux d'aller travailler en Angleterre, se rendaient dans ce pays, dépourvus de toutes garanties préalables, relatives au marché du travail et se heurtaient ainsi à de sérieuses diffilcultés, faute de s'être préalablement munis de tous contrats ou permis de travail qui sont indispensables pour occuper une place, même au pair.

Nombre de jeunes gens et jeunes filles seraient également partis en Angleterre en qualité de touristes et auraient tenté par la suite d'obtenir un emploi.

Il est en conséquence porté à la connaissance de ces derniers qu'ils ne doivent nullement compter, à l'heure actuuelle, sur leur admission comme étudiants, en vue d'obtenir des situations rénumérées.

Trois Contes de Noël

Les petits Cadeaux

C'est en dansant une rumba
Qu'il lui dit « vous êtes jolie »
Et puis il ajouta plus bas,
« Je suis prêt à mille folies »

Il sut par ses propos joyeux
Arrosés de force champagne
La griser, et notre amoureux
Entraina chez lui sa compagne.

Puis à la petite étonnée,
« Mets donc, dit-il, c'est essentiel,
Tes souliers, dans la cheminée,
C'est pour ton cadeau de Noël ».

Alors soudain d'humeur folâtre,
Rêvant billets bleus et joyaux,
Elle mit ses souliers dans l'âtre,
Puis.... ils tirèrent les rideaux.

Mais hélas ! quand vint le matin
L'amant parti, la dulcinée
S'empressa vers la cheminée....
Le cadeau s'était un lapin.

qui s'aggrava, ô désespoir,
D'un superbe polichinelle
Que quelques mois après la belle,
Découvrit au fond d'un tiroir.

Noël Rouge

Une poule avait nom Arine,
Ibule, était le nom charmant
De son amie, et les matines
Possédaient chacune un amant.

Or, pour le réveillon, joyeux
Les couples s'étaient mis à table
Devant un menu délectable.
D'abord tout alla pour le mieux.

Mais pourquoi faut-il qu'au dessert,
De la bagarre fut dans l'air ?
« Cherchez la femme » j'imagine.

Quoiqu'il en soit furieux soudain
Ces messieurs en vinrent aux mains,
C'est alors qu'un grand cri s'échappa
des poitrines...]
« L'amant d'Ibule » avait crevé
« l'amant d'Arine »

L'Arbre de Noël de Noële

Noële a dit «Pour Noël comme étrennes,
Je voudrais un morceau de corde de pendu».
Je t'accorde ta corde et tu l'auras, ma reine,
Dans ton petit soulier, avait-il répondu.
Et pour trouver un mort ayant quitté la place,
En exhibant sa langue et faisant la grimace,
Il parcourut alors les moindres faits-divers.
Hélas! tout se passait à coups de révolver.
Trouve t-on le browning agréable et commode?
Ou bien tout simplement, est-il très à la mode?
Il insistait, quoiqu'il en soit, s'étant butté
Il voulait un pendu! C'était un entêté.
Si bien que désolé, mais fier comme un sicambre.
Afin que sa Noële eut un plaisir réel
Sur le coup de minuit, le 24 Décembre,
Notre homme se pendit à ....l'Arbre de Noël.

André TERRAT.

Chevaux et Mulets. — Les propriètaires qui n'ont pas encore fait leur déclaration sont invités à la faire sans retard au secrétariat de la mairie.

A l'occasion du Jour de l'An
grand choix de fourrures
renards argentès "SIKA"
écharpes "SKUNGS"
veste poulain, etc..

S'adresser chez Mme **TOURNIAIRE** teinturerie, rue Droite Sisteron.

Gâteaux des rois
et
Bonbons fins et très variés
Confiserie Brouchon
Téléphone 57.

GRAND CHOIX de CARTES de NOEL et du NOUVEL AN à la Librairie Lieutier.

L'Almanach du Combattant,
L'Almanach Vermot,
L'Almanach Hachette,
sont en vente à l'Imprimerie-Librairie Pascal LIEUTIER.

Alpes et Midi

Continuant la série des beaux visages du Dauphiné, *Alpes et Midi,* de Novembre consacre un article à Cécile Sauvage, *La chère petite Arethuse* de Mistral, qui habitait Digne, lorsqu'elle publia ses premiers poèmes.

Un article d'alpinisme sur le col de la Pousterle, qui fait communiquer la Vallouise et la Vallée du Fournel.

Plusieurs pages sur les deux monuments historiques de St-Michel, des poèmes, des pages retrouvées, et le début d'un récit de la vie dans les Alpes, en tout 16 pages de texte abondamment illustré.

La revue illustrée de Briançon à la mer est en vente à la *Librairie Lieutier.*

En préparation le numéro de Noël, 48 pages illustrées, le retenir à notre librairie.

A l'Imprimerie-Librairie Lieutier, on s'abonne
au Monde illustré,
au Monde Colonial illustré,
à l'Illustration,
aux Lectures pour tous,
et à toutes les publications et revues.

CASINO-CINEMA
Samedi 31 Décembre en soirée
GRAND BAL
Dimanche 1er Janvier 1933 mat. et soirée
Eclair-Journal
actualités parlantes et sonores
La peur des Histoires
comédie comique avec PAULEY
Les Rois Mages
avec Jean MERCATON et les gosses à Poulbot
SILENCE
scketch comique avec PRINCE
La Souris m stérieuse
dessins animés sonores
Fernand GRAVEY André BERLEY
Pierre ETCHEPARE Marie GLORY
dans
Tu seras Duchesse
Une œuvre inédite et spirituelle d'Yves Mirande ou se retrouvent tous les dons du célèbre écrivain.

Avis. — M. VIGNET WEBERT, ex-élève de l'Ecole Nationale d'Horlogerie de Cluses, informe le public qu'il vient d'ouvrir un atelier de réparations d'Horlogerie, de montres, et réveils.

Son atelier est situé au 2e étage de la maison CONIS, rue Deleuze en face la Droguerie Durbec.

Travail soigné. — Prix modéré

Etat-Civil

du 23 au 31 décembre

NAISSANCES
PUBLICATIONS DE MARIAGES
MARIAGES
DECES

Néant.

Si vous voulez des pâtes alimentaires garanties pûres semoules de blés dûrs vous donnant satisfaction au point de vue goût et profit à la cuisson essayez
les PATES DONZION
En vente dans les bonnes épiceries de la ville.

Les jolies cartes illustrées du Nouvel An, ainsi que les plus beaux livres d'étrennes et les jouets, sont en vente à la librairie Lieutier, Sisteron.

CARTES DE VISITE
sur beau bristol
à l'imprimerie-librairie **Pascal LIEUTIER**, Sisteron.

CINE-SCOUT
Dimanche, en matinée seulement, à 4 heures, représentation théatrale.
Les Scouts et les louveteaux, dans leur répertoire. JEAN MARIE, drame interprété par les cheftaines.
Retenez vos places chez Mlle Brun. Les membres honoraires sont admis gratuitement sur présentation de leur carte d'invitation.

l'UNION
La **supériorité** de nos **BOULES CREME** et **PRALINE** n'est pas à démontrer. Demandez aussi nos **BONBONS FOURRES** au chocolat

un Bon Conseil
Par cette température, les personnes qui ont de violents accès d'asthme, catarrhe, essouflement, toux de vielles bronchites, se soulagent instantanément et guérissent progressivement en employant la poudre Louis Legras, ce précieux remède, qui a obtenu la plus haute récompense à l'exposition Universelle de 1900.
Une boîte est expédiée contre mandat de 5 fr. 25 (impôt compris) adressé à Louis Legras, 1, Bd Henri-IV, Paris.

© VILLE DE SISTERON

ROUES AVANT INDEPENDANTES

PEUGEOT a été le premier au monde à appliquer à la grande série le système des roues avant indépendantes, seules capables d'assurer la sécurité totale à toutes les allures. Essayez et comparez toutes les voitures... vous préférerez une PEUGEOT.

Les conduites intérieures 301 à partir de

19.900

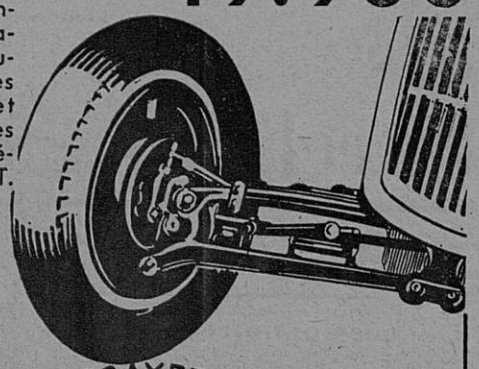

ESSAYEZ LES...

Peugeot

Convoquez-nous pour un essai gratuit sans aucun engagement de votre part

Baret et Décaroli

Avenue de la Gare - SISTERON

UNE NOUVEAUTE

LA 8 CV

CITROËN

LA NOUVELLE 10 CV CITROËN

"moteur flottant"

BOITE DE VITESSES SYNCHRONISÉE - ROUE LIBRE - CHASSIS CITROËN - CARROSSERIE MONOPIÈCE - "TOUT ACIER" - GLACES SÉCURIT - PNEUS SUPER-CONFORT.

"moteur flottant" BOITE DE VITESSES SYNCHRONISÉE - CHASSIS CITROËN - CARROSSERIE MONOPIÈCE "TOUT ACIER" GLACES SÉCURIT - PNEUS SUPER-CONFORT.

LA NOUVELLE 15 CV CITROËN

"moteur flottant"

BOITE DE VITESSES SYNCHRONISÉE - ROUE LIBRE - CHASSIS CITROËN - CARROSSERIE MONOPIÈCE - "TOUT ACIER" - GLACES SÉCURIT - PNEUS SUPER-CONFORT.

moteur flottant CITROËN

DÉMONSTRATION ET ESSAIS

Concessionnaire exclusif :

Charmasson et Cie à Gap

Agent pour l'arrondissement de Sisteron

A. Ailhaud, *Splendid-Garage.*

CABINET DENTAIRE

E. CASAGRANDE

10 — Place de l'Horloge — 10

SISTERON — (Basses-Alpes)

Le mercredi, cabinet ouvert à St-Auban

CABINET DENTAIRE

A. SILVY

chirurgien-dentiste

Cabinet ouvert le Dimanche

Maison MARNEFFE, (Ancienne Poste) quatre coins, Sisteron.

Etude de Me Guillaume BUES notaire à Sisteron.

Vente de Fonds de Commerce

Premier Avis

Aux termes d'un acte reçu par Me Guillaume BUES, notaire à SISTERON le vingt quatre décembre mil-neuf-cent trente-deux, enregistré au bureau de cette ville le vingt huit décembre suivant, folio 34, numéro 228, Monsieur Léon Paul RICHAUD, coiffeur demeurant à Sisteron, ayant agi tant en son nom et pour son compte personnel, qu'au nom et en qualité de tuteur légal de Mademoiselle Simone Rose Andrée RICHAUD, sa fille mineure, a vendu à Monsieur Emile Marie LATIL, ébéniste, demeurant à Sisteron:

Le fonds de Commerce de Café connu sous le nom de

CAFÉ DU PEUPLE

situé à Mison, hameau des ARMANDS dans un immeuble appartenant à Monsieur PAGROS; qui dépendait de la communauté légale de biens, ayant existé entre lui et Madame Marie ANDRE, son épouse prédécédée.

Cette vente a été autorisée par le Conseil de famille de la mineure Simone Rose Andrée RICHAUD, suivant délibération tenue sous la présidence de M. le Juge de Paix du canton de Sisteron, le dix sept décembre mil-neuf cent-trente-deux, homologuée par le Tribunal Civil de Digne, aux termes d'un jugement rendu à la date du vingt deux décembre suivant.

Oppositions à Sisteron, en l'étude du Notaire soussigné, où domicile a été élu, dans les dix jours de la deuxième insertion du présent avis.

BUES, notaire.

Etude de Me Jean ESMIEU, notaire à Sisteron

Vente de Fonds de Commerce

DEUXIEME AVIS

Suivant acte reçu par Me Jean ESMIEU, notaire à Sisteron, le quinze Décembre mil-neuf-cent-trente-deux, enregistré au bureau de Sisteron, le seize du même mois, folio 29, numéro 192.

Monsieur PRIOU Charles-Eugène, entrepreneur de spectacles, et Madame PERRET Fanny-Léonie, son épouse, demeurant ensemble à Sisteron, ont vendu à Madame MOL Marie, sans profession épouse assistée et autorisée de M. ANDRIEUX Jean-Alphonse, représentant de commerce, demeurant précédemment à UNIEUX (Loire).

Le fonds de commerce de CINEMA ET SALLE de SPECTACLES connu sous le nom de

Théâtre des Variétés

qu'ils exploitaient à SISTERON, dans un immeuble appartenant pour partie à l'Hôpital-hospice de Sisteron et pour partie à la ville de Sisteron.

Insertion au Bulletin Officiel du 24 Décembre 1932 numéro 65,581.

Oppositions dans les dix jours de la présente insertion à SISTERON en l'étude du notaire soussigné, domicile élu.

J. ESMIEU.

A VENDRE :

lapins gras. *S'adresser à M BARTHELEMY, Café de la Mairie, Sisteron.*

P.-L.-M

Comment de Crenoble, aller en demi-tarif aux sports d'hiver en Savoie.

Les Sports d'Hiver vous tentent? Vous désireriez pouvoir vous y livrer, non seulement dans les stations dauphinoises, mais aussi à Combloux, à Chamonix, au Mont Revard, etc.. Malheureusement, vous ne pouvez vous absenter longtemps et vous craignez, au surplus, que votre déplacement ne vous occasionne une trop grosse dépense. Rassurez-vous. Vous voyagerez à bon compte en utilisant les billets de fin de semaine dont le prix comporte une réduction de 50 0/0 Ces billets sont valables du samedi à midi au lundi à minuit. Ils donnent droit à une franchise de 20 kilos pour le transport des articles de sports d'hiver. Vous ne paierez ainsi que 48 f. 50 de Crenoble à Chamonix et retour de 97 f. au plein tarif.

Si vous avez besoin de plus amples indications, veuillez vous adresser aux gares.

HERNIE

JE SUIS GUÉRI. — C'est l'affirmation de toutes les personnes atteintes de hernies qui ont porté le nouvel appareil sans ressort de **M. GLASER** le Grand Spécialiste de PARIS, 44, Bd SÉBASTOPOL. En adoptant ces nouveaux appareils, dont l'action **bienfaisante** se réalise **sans gêne, sans souffrances ni interruption** de travail, les **hernies** les plus **volumineuses** et les plus **rebelles** diminuent instantanément de volume et disparaissent peu à peu **complètement.**

Devant de tels résultats garantis toujours par écrit, tous ceux atteints de hernie doivent s'adresser sans retard à M GLASER qui leur fera gratuitement l'essai de ses appareils de 9 à 4 h. à

DIGNE, 7 janvier, hôtel Boyer-Mistre

SISTERON 8 jan. hôtel des Acacias

FORCALQUIER, 9 janvier, hôtel des Voyageurs

MANOSQUE 10 janv. de 9 h. à 3 h. Hôtel Pascal.

CHUTES MATRICE et tous organes varices, orthopédie, GLASER, 44, Boulevard Sébastopol, PARIS.

© VILLE DE SISTERON

GARAGE MODERNE
Avenue de la Gare - SISTERON

-:- *Etablissements* -:-

Françis JOURDAN & Marcel FIASTRE

Ventes - Achats - Echanges - Accessoires

Agents Officiels **Ford** | Concessionnaires : **MATHIS**

Dépannage Téléphone 32 et 64

Atelier de réparations mécaniques de tous genres
Rectifications glaçage mécanique de cylindres
Travaux de tour -:- Usinage de Pistons
Rectifications de vilebrequins
Réglage et tournage de bielles
Allésage en ligne de paliers de carter

Rectification et alésages de cylindres tous moteurs tracteurs, moteurs automobiles, moto, industriels
Usinage de toutes pièces mécaniques et détachées
Révision générale de voiture devis sur demande
Tous travaux garantis
Stocks de pièces détachées de toutes les marques

Remorquage Téléphone 32 et 64.

La seule maison de la région organisée pour l'exécution irréprochable et rapide de tous travaux concernant le moteur automobile.

---

2 performances DE LA 8cv MONAQUATRE

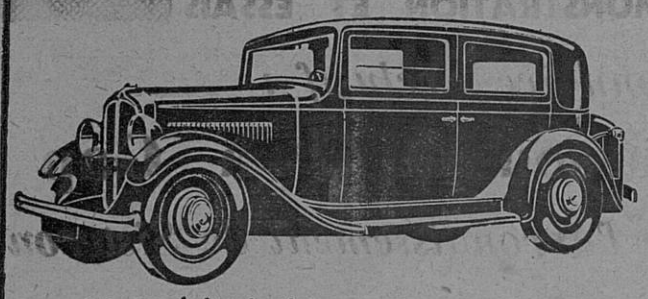

en conduite intérieure 5 places - châssis, moteur et carrosserie strictement de série

sous le contrôle officiel de l'A. C. F.

1° - VITESSE

100 kms. 758

à Miramas pendant 6 heures consécutives.
Le meilleur tour accompli à 103 km. 392.

2° - CONSOMMATION

8 litres 950

d'essence aux 100 kms. sur Paris-Bordeaux-Paris (1024 kms. avec 4 personnes et leurs bagages).

Livrée en conduite intérieure, depuis . . . . **17.400 frs**

Tous nos modèles sont vendus à crédit par nos Agents avec le concours de la D. I. A. C. 47 bis, Avenue Hoche - PARIS

Renseignements et essais gratuits, 51-53-60, Champs-Elysées - à nos Usines à Billancourt et chez tous nos Agents.

4521

RENAULT

CHAUFFAGE - EAU CHAUDE - CUISINE
avec un seul appareil

le fourneau VÉBÉ

BOUTILLON & VEYRON
6, Rue des Bons-Enfants :: GRENOBLE
R. C. Grenoble 10.103 — Téléphone 9.60

Service Régulier par Autocars

SISTERON — DIGNE — SISTERON
— *correspondance Gap* —
P. BUES, Sisteron. Téléph. 0 20

Sisteron, Station : *Café du Commerce, Téléphone 61.*
Bureau à Digne : *Café des Sports Boulevard Gassendi. Téléph 0.86*

Horaire d'Hiver

Matin

1 service		*2 service*	
(dép Gap : 5 h. 30)		Digne	9 h.
Sisteron	7 h.	Sisteron	10 h.
Digne	8 h.	(arri. Gap)	11 h 30)

Soir

3 service		*4 service*	
Sisteron	13 h.	Digne	17 h 10
Digne	14 h.	Sisteron	18 h.15
		arriv Gap	20 h.30

Prix des places : Sisteron-Digne, 8 fr.

Ecole
Sténo-Comptabilité

Dactylographie sur machine à écrire UNDERWOOD

J. ATTANA
39, Boulevard Gassendi — DIGNE
— Se faire inscrire —

GRAND CHOIX de chansons à la Librairie LIEUTIER.

POUR LA FEMME

Toute femme qui souffre d'un trouble quelconque de la Menstruation, Règles irrégulières ou douloureuses, en avance ou en retard, Pertes blanches, Maladies intérieures, Métrite, Fibrome, Salpingite, Ovarite, Suites de Couches, guérira sûrement rien qu'en faisant usage de la

JOUVENCE DE L'ABBÉ SOURY

uniquement composée de plantes inoffensives jouissant de propriétés spéciales qui ont été étudiées et expérimentées pendant de longues années.

La JOUVENCE de l'ABBÉ SOURY est faite expressément pour guérir toutes les maladies de la Femme. Elle les guérit bien parce qu'elle débarrasse l'intérieur de tous les éléments nuisibles ; elle fait circuler le sang, décongestionne les organes, en même temps qu'elle les cicatrise.

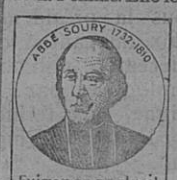

Exiger ce portrait

La JOUVENCE de l'ABBÉ SOURY ne peut jamais être nuisible, et toute personne qui souffre d'une mauvaise circulation du sang, soit Varices, Phlébites, Hémorroïdes, soit de l'Estomac, ou des Nerfs, Chaleurs, Vapeurs, Etouffements, soit malaises du

RETOUR D'AGE

doit, en toute confiance, employer la

JOUVENCE DE L'ABBÉ SOURY

car tous les jours elle guérit des milliers de désespérées.

La JOUVENCE de l'ABBÉ SOURY, préparée aux Laboratoires Mag. DUMONTIER, à Rouen, se trouve dans toutes les pharmacies.

PRIX : Le flacon } Liquide / Pilules { 10 fr. 60

Bien exiger la véritable JOUVENCE de l'ABBÉ SOURY qui doit porter le portrait de l'Abbé Soury et en rouge la signature Mag Dumontier

14

Aucun autre produit ne peut la remplacer

SISTERON-JOURNAL

est en vente
à MARSEILLE, chez M. LAFAY, kiosque 12, rue Cannebière.
à AIX, chez M. MILHAVET, journaux, tabacs, cours Mirabeau,
et à l'imprimerie-librairie Lieutier.

Le gérant, — Vu pour la légalisation de la signature ci-contre, le Maire,

© VILLE DE SISTERON