48e Année - N° 3463 Le N° 0.25 c. PARAIT LE SAMEDI 23 Mai 1936

SISTERON-JOURNAL

REPUBLICAIN DE GAUCHE

Politique - Littéraire - Sportif - Commercial et d'Annonces Judiciaires

ABONNEMENTS
payables d'avance
Basses-Alpes et départements limitrophes ..... 13 francs.
Autres départements ..... 15 francs.
Etranger ..... 25 francs.
On s'abonne dans tous les Bureaux de — Poste —

Administration et Rédaction : 25, Rue Droite, 25, SISTERON
Téléphone 1.48. R. C. Sisteron 117. C.-C. P. Marseille 156-36.
Fondateur : A. TURIN — Directeur - M. PASCAL LIEUTIER

— Les manuscrits non insérés ne seront pas rendus. —
Les annonces sont reçues à l'AGENCE HAVAS, 62, rue de Richelieu, (2e), *et au Bureau du Journal.*

ANNONCES
Judiciaires, (la ligne).....1,50
Réclames, (la ligne) 1,50
Commerciales, (la ligne) 1,50
Pour les grandes annonces et les annonces répétées, on traite degré à gré.

M. Léon BLUM et la politique extérieure

Le 10 Mai, devant les membres du Conseil National socialiste, M. Léon Blum avait défini, sur certains points précis, la politique financière du futur gouvernement. Il avait montré la nécessité pour le pays d'avoir «des finances saines et probes» et il avait affirmé qu'il demeurait « irréductiblement hostile à la dévaluation. »

Le 15 mai, au déjeuner de l'Américan-Club, il a abordé une autre partie de sa tâche, il a exposé les principes dont s'inspirera sa politique extérieure.

Avant tout, il nous faut travailler au maintien de la paix, a-t-il déclaré. « Nous voulons vivre en paix avec « toutes les nations du monde, quelle « que puisse être leur politique intérieure, quel que puisse être leur « régime intérieur. Nous voulons, « avec toutes les nations du monde, « quels que soient leur politique ou « régime intérieur, éliminer les causes de conflit d'où pourrait un jour « sortir la guerre ».

« Nous voulons avec tous, quels « qu'ils soient — et pourvu qu'ils « veuillent la paix — travailler à « consolider et à organiser la paix ».

Ni l'esprit de haine, ni l'esprit de représailles, a ajouté M. Léon Blum, ne sauraient inciter le gouvernement « à pousser ce pays dans des positions belliqueuses».

Le leader socialiste a fait observer que dans cette collaboration internationale, il est naturel qu'un pays attaché à la liberté, comme le nôtre, se sente « des affinités particulières et soit enclin à des amitiés particulières. « Il est légitime que la France coopère plus volontiers avec des nations, comme l'Amérique par exemple, animées du même idéal de justice qu'elle-même.

Mais pour maintenir et renforcer la paix « il faut que l'Europe s'organise, qu'elle soit délivrée de l'obsession de la guerre possible, que la communauté internationale — à laquelle par malheur l'Amérique n'appartient pas — reprenne sa force son unité, sa cohérence ». Et M. Léon Blum a tenu à souligner la valeur et l'importance du plan de sécurité internationale et d'assistance mutuelle déposé à Genève par le cabinet Sarraut.

Les déclarations du chef du futur gouvernement montrant la nécessité d'organiser solidement la sécurité internationale comportent comme nette conclusion le devoir pour chaque pays d'organiser sa sécurité propre et d'être ainsi toujours prêt à parer à toute éventualité.

Demain dimanche tirage de la 5e tranche de la Loterie Nationale

Le secrétariat général de la Loterie Nationale rappelle que le tirage de la 5e. tranche 1936 aura lieu demain dimanche 24 mai. Cette cérémonie se déroulera à 21 heures, salle Pleyel, 252, rue du Faubourg-Saint-Honoré, à Paris. Elle sera radiodiffusée, notamment par le poste de la Tour Eiffel et par le Poste Parisien.

Le secrétariat général annonce, d'autre part, que l'émission de la 6e tranche 1936 identique aux tranches ordinaires précédentes et comportant comme elle 1.200.000 billets, a commencé le lundi 18 mai.

L'éducation physique dans l'enseignement secondaire

On comprend maintenant en France, devant l'exemple de l'étranger, que l'éducation physique est aussi nécessaire à la jeunesse que les études pédagogiques. Nos méthodes d'enseignement ont pleinement réussi dans le domaine du savoir. L'Université de France est la première du monde, et le nombre important d'étudiants étrangers qu'elle attire tous les ans atteste sa réputation et la haute valeur qui s'attache à ses diplômes.

Mais à l'égard de la culture physique à l'école et à l'université, la France pourrait envier les jeunesses allemandes, italiennes, soviètiques ; celles-ci sont, physiquement, en pleine voie de rénovation et d'épanouissement, elles sont saines et fortes, hardies, riches d'enthousiasme, et sous bien des rapports plus entraînées que la jeunesse française.

Il y a donc une grosse lacune à combier dans l'éducation nationale.

Il importe d'instituer au plus vite une éducation des jeunes, où le développement de l'intelligence s'accompagne de la formation du caractère et d'un entrainement physique bien compris. L'enseignement à tous les degrès, et spécialement l'enseignement secondaire qui contribue à la sélection des élites, devra comporter un large programme d'éducation sportive. Rien de mieux pour développer la santé, pour maintenir l'équilibre physique et donner de la vigueur et de l'adresse aux jeunes générations. Rien de mieux aussi pour doter le pays d'une génération d'hommes robustes, disciplinés, volontaires, audacieux ayant le goût de la responsabilité et de l'effort, le sens de l'émulation, le culte du point d'honneur, l'ambition de vaincre les difficultés et de triompher des obstacles, l'amour de ce qui est beau et juste.

Le sport apprend à juger son semblable, en dehors de toute considération sociale, d'après ses mérites et sa valeur ; il s'élève au dessus de l'argent, des faveurs, il se dresse contre l'injustice, il ne connait ni passe-droits ni protections qui sont le mal du siècle, et font les âmes veules et rampantes. Il n'établit d'autre hiérarchie sociale que celle des plus dignes et des meilleurs. Il est école de courage. Il a sa place marquée dans l'enseignement national.

Faubourg la Baume

Nous publions ci-dessous la liste des numéros sortis à la Tombola émise par le comité des Fêtes.

1280	gagne	2 tableaux ;
1268	—	1 casquette ;
2212	—	1 cravatte ;
2191	—	1 paire bas ;
2006	—	Bon pour 10 anis
1253	—	1 paire pigeons ;
2274	—	2 cale pieds ;
437	—	2 vues Sisteron ;
2008	—	2 vases fleurs.

Les lots non retirés à la maison commune de La Baume seront acquits au Comité au 1er juin.

Le président : Bontoux.

Chronique Sportive

AERO-CLUB BAS-ALPIN

L'Aéro-club de Provence organise cette année encore le « Tour Aérien du Sud-Est» qui constitue la manifestation aéronautique la plus importante de la région. Les quarante avions engagés dans cette épreuve, toucheront cette année, pour la première fois, le sol bas-alpin ; ils le feront à l'aérodrome de Saint-Auban-sur-Durance, le 31 mai, dimanche de Pentecôte, de 11 heures à 13 h. 15, au cours de leur vol Grenoble-Cannes. L'Aéro-club Bas-Alpin a organisé pour les quarante concurrents inscrits, un concours de messages lesquels seront dotés des prix suivants:

Prix de l'Aéro-Club Bas-Alpin : en espèces, 250 francs; en billets de la loterie du club, 50 francs, soit 300 francs.

Prix de M. de Courtois, sénateur, président du Conseil Général des Basses-Alpes, membre de la Commission de l'air au Sénat ; en espèces : 100 francs ; en billets de la Loterie du club, 50 francs, soit 150 francs.

Prix de la municipalité de Château-Arnoux: en espèces : 100 frs. en billets de la Loterie du club : 50 francs, soit 150 francs.

Prix du groupe de vol à voile de l'Aéro-club Bas-Alpin : en espèces : 50 francs ; en billets de la Loterie du club : 50, soit 100 francs.

Le total des prix à attribuer est ainsi de sept cents francs, et M. Villiard, maire de Château-Arnoux, hôtelier à Saint-Auban, offre au dernier équipage signant au contrôle la « consolation délectable » d'un déjeuner ou dîner à quatre couverts à venir prendre en son hôtel avant la fin de 1936.

***

SISTERON-VELO

C'est avec plaisir que nous relevons au palmarès de l'Education physique le nom de M. Ambroggi, facteur des P. T. T. en notre ville, président de *Sisteron-Vélo* depuis quelques années, qui vient de recevoir une lettre de félicitations du ministre de l'Education Nationale.

M. Ambroggi est un ancien sous-officier de la Coloniale, blessé de guerre ; il prit la direction de notre société sportive au départ de M. Gaillard, et chacun de nous suit avec attention les progrès croissants du *Sisteron-Vélo* sous l'impulsion de son sympathique président.

Aux félicitations reçues, nous joignons les nôtres.

***

FETES SPORTIVES de la Pentecôte

Le Sisteron-Vélo organise pour les fêtes de la Pentecôte deux journées sportives :

Dimanche 31 Mai à 15 heures sur le stade municipal, jeux et sports athlétiques ; les épreuves ci-après seront disputées et de nombreux prix attribués aux gagnants : 100 mètres plat ; 200 mètres plat ; 400 mètres plat ; 800 mètres relais ; lancement du poids ; lancement du disque ; lutte à la corde ; course à pied pour enfants ; saut en longueur pour enfants; course en sac pour enfants.

TOURNOI DE SIXTE

Lundi 1er juin à 13 heures sur le stade municipal, grand tournoi de Sixte COUPE BERGER ; les deux équipes finalistes recevront un prix en espèces de 100 frs. chacune.

Les membres du Sisteron-Vélo et les joueurs en particulier sont convoqués pour Samedi 23 mai au siège de la société en vue des dispositions à prendre pour l'organisation des Fêtes sportives et formation des équipes devant jouer en sixte. Entrainement dimanche 24 mai et durant la semaine à partir de 6 heures du soir.

TIR A LA CIBLE

Les dirigeants du Sisteron-Vélo ont le plaisir de faire connaître à tous ses membres qu'une séance de tir au fusil Lebel aura lieu le dimanche 24 mai de 8 heures à midi. Les jeunes gens faisant la préparation militaire sont spécialement invités à y assister. Le tir aura lieu à la campagne Latil, route des Combes ; la population est invitée à ne pas circuler dans la zone dangereuse de tir ni dans la forêt du Mollard.

CYCLISME

C'est avec plaisir que nous enregistrons la victoire de notre jeune coureur cycliste Massot, dans le premier Pas Dunlop pour les Basses-Alpes.

Le jeune Massot est allé à Paris, courir la finale du Premier Pas Dunlop, pour représenter notre département.

***

Un autre sisteronnais est à l'honneur. C'est notre camarade Albert Chastel, qui, après s'être bien placé dans plusieurs épreuve, a gagné il y a quelques temps, le championnat des Basses-Alpes de vitesse à Digne, avec une nette supériorité de classe.

Chastel est un jeune qui a de grandes qualités pour le cyclisme, il nous l'a prouvé il y a quinze jours dans le grand prix des commerçants à Gap, où il termina deuxième devant les as de Grenoble, Chambéry, Annecy et plusieurs autres coureurs de grandes classes.

Nous le félicitons de ces deux belles courses de débuts de saison, aussi avec la forme qu'il tient nous le verrons surement dans de grandes épreuves et nous lui souhaitons que la chance le favorise et que son palmarès soit des plus élogieux.

PRELUDE CHAMPÊTRE

Le soleil est dans l'âme
L'amour est dans les cœurs.
A.-Z.

Le vrai bonheur n'existe pas nous ont dit les sages, nos ancêtres.

On est à se demander s'ils avaient pénétré le rayonnement total du bonheur pour juger aussi sévèrement la vie.

Question troublante s'il en est!

Enigme que nous ne percerons pas. Pascal n'a-t-il pas dit : « Qu'il était dangereux d'essayer d'approfondir les problèmes troublants où la raison se perd ».

Et bien ! Si... le vrai bonheur existe. Nous sommes allés à sa poursuite et nous l'avons découvert. Il est si facile de voir la vie à la lumière des soleils spirituels au lieu d'en faire un fantoche haïssable qui n'est que la transposition bien laide des beautés et des jouissances.

Nous l'avons déjà dit bien souvent, pour comprendre la vie il faut aimer l'espace, le ciel et ses vastitudes ; en quelque sorte, il faut avoir effeuillé ne serait-ce qu'une fois les pétales roses du bonheur. Multiples sont ses formes, souventes fois on passe près de lui sans le voir, sans cueillir ses inflorescences, mais il n'est pas moins vrai qu'il existe. Il est partout, et sa constante présence nous est un précieux dictame.

On a mis le cap sur les prairies vermeilles et les futaies scintillantes de soleil. Et partout déjà les bourgeons de la gaîté parfument nos jours d'évasions.

Toutes les fleurs naissent à la vie! Tout resplendit sous les ciels de l'Alpe! Et dans cette merveilleuse symphonie de coloris et de parfums, se cache, devinez quoi? le bonheur.

Le narcisse est en ce moment le Roi de la prairie. Très digne, il plastronne parmi d'autres fleurs, ses sœurs de beauté.

Ah ! comme il est agréable en cette saison printanière de pouvoir se soustraire à la vie trépidante de chaque jour, de fuir les contingences et d'aller puiser au sein de la nature les nobles richesses du terroir qui s'offrent à nous un peu partout.

Rompre avec le protocole. Aimer toutes les choses en ne songeant qu'aux douces et invincibles joies qui font fleurir bien tendrement le souvenir dans les cœurs.

ARMAND ZINSCH

(Publication autorisée par l'auteur)

(Reproduction autorisée par les journaux ayant un traité avec la Société des Gens de Lettres).

COIN DU POETE

Merçi !

Ainsi vous m'avez blackboulé
Et vous avez commis ce crime
De me renvoyer, écroulé,
A mon dictionnaire de rimes.

C'est le plus brutal des renvois.
Je n'entendis, désespérance,
Pas la moindre petite voix.
Jeanne d'Arc avait plus de chance.

Donc vous dédaignez, terre à terre,
Pégase glorieux animal
Sans doute, pour votre ordinaire,
Que vous n'aimez pas le cheval.

Evidemment, chacun son goût.
Vous préférez, chose jugée,
Pendant 4 ans jusqu'au dégout
Bouffer de la vache enragée.

Vous choisissez, c'est votre droit,
Pourtant vos désirs sont étranges.
Mes ballades vous laissent froids !
Parfait ! croupissez dans la fange !

Un poème vous indiffère ?
Bon ! vous connaitrez des revers
Qui, croyez le bien, pauvres hères
Ne seront pas piqués... des vers.

Car vous apprendrez, électeurs,
Vous qu'un rimailleur indispose
que vos élus sont des crâneurs
Puisqu'ils ne le font qu'à la... prose.

Quant à moi je vous dis, merci !
Car ma veste de ces jours-ci
Se transforme en bonne fortune
Elle me prouve sans détours
Que je ne fus par créé pour
Aller chanter au clair de ...l'Urne.

Le candidat : Alex Andrin.

P. C. C.

André TERRAT.

P.-S. —

Pourtant mon échec de dimanche
M'obsède et j'aurais ma revanche.
Le jour viendra ou l'Univers,
Délaissant couleur rouge ou blanche,
Ne sera plus voué qu'au... vers !

© VILLE DE SISTERON

Chronique Locale et Régionale

SISTERON

VILLE DE SISTERON

Fête Patronale de la Pentecote
des 30 et 31 Mai, 1 et 2 Juin

—o— Samedi 30 mai —o—

Tenue de l'important marché de la Pentecôte. — à 21 heures, rue de Provence, concert musical par les Touristes des Alpes.

—o— Dimanche 31 mai —o—

A 6 heures, Salves d'artillerie ; à 15 heures, au Stade municipal : fête sportive sous les auspices du Sisteron-Vélo avec courses et jeux athlétiques dotés de nombreux prix. à 17 heures, cours Paul Arène, grand festival musical par l'Harmonie des Touristes des Alpes et la Chorale des Futurs Touristes ; à 21 heures, cours du Collège, fête foraine, multiples attractions ; à 21 h. 30, sur le terrain du Stade : splendide feu d'artifice tiré par M. Pons Joseph, peintre artificier ; à 22 h. Place de la mairie, grand bal public à grand orchestre.

—o— Lundi 1er juin —o—

A 14 heures: terrain du stade (pré de foire) Grand Tournoi de Sixte, organisé par le Sisteron-Vélo pour attribution de la coupe « MAISON BERGER ». Les deux équipes qui arriveront en finale auront droit à un prix en espèces de 100 frs. chacune ; à 22 heures, cours Melchior-Donnet, bal public à grand orchestre.

—o— Mardi 2 juin —o—

A 10 heures, cours Melchior-Donnet, grand Concours de Boules, 1er prix: 415 francs et la moitié des mises. 2me prix: 215 francs et l'autre moitié des mises. Les mises sont fixées à 10 francs par équipe de 3 joueurs. L'inscription et le tirage au sort des équipes auront lieu sur le terrain. Les prix ne pourront être partagés entre les dernières parties. à 22 heures: rue de Provence : — Grand Bal Public.

Le Maire : E. PARET.

Le TIMBRE PRIMALUX vous est offert par les meilleurs commerçants.
DEMANDEZ-LE PARTOUT.
Bientôt la quinzaine Commerciale de PRIMALUX ? ? ?

Pharmacie de Garde. — Demain dimanche, Pharmacie Charpenel, rue de Provence.

Mutuelle Retraite des A. C. — Pour des raisons qu'il serait vain de rappeler, le Président de la section de la Mutuelle retraite de Sisteron invite les quelques camarades qui à ce jour n'ont pas effectué leur versement annuel à satisfaire dans le plus bref délai à leurs engagements.

Faute par eux de ne pas avoir effectué cette opération à la date du 3 juin, dernier délai, les retardataires seront sujets aux sanctions prévues par l'article 29 du règlement de la Caisse autonome.

Il est du plus grand intérêt de nos adhérents de se conformer aux prescriptions ci-dessus, s'ils ne veulent encourir le risque lors de la liquidation de leur pension, d'en voir le montant sensiblement réduit.

Colomb.

La Maison A. VERNET
Nouveautés — Confections
vous offre **PRIMALUX**

Hyménée. — A l'occasion du mariage de M. Lieutier Marcel, propriétaire à Soleilhet, avec Mlle Guérin Marcelle, célébré récemment à La Saulce (h.-a.) il a été versé la somme de 60 francs pour le Sou de l'Ecole Laïque et 40 frs. destinés aux hospitalisés de l'hôpital de Sisteron à titre d'argent de poche.

Remerciements et meilleurs vœux de bonheur aux jeunes époux.

La Maison E. GUEYRARD
Mercier — Articles de Paris
vous offre **PRIMALUX**

Travaux Communaux. — La municipalité vient de faire construire à côté du bureau de l'octroi de la rue de Provence un cabinet public pour dames avec lavabos qui est placé sous la sauvegarde de la population.

De nombreux actes de vendalisme sont commis fréquemment par certains dévoyés qui ne trouvent rien de mieux que de détériorer les cabinets existants en ville, soit en abimant le matériel, soit en perçant avec des vrilles les tuyaux en plomb d'amenée des eaux.

Ces faits constituent le délit de destruction d'édifices publics et leurs auteurs s'exposent à de sévères condamnations. Une surveillance active va être exercée et des poursuites seront rigoureusement exercées envers les délinquants quels qu'ils soient.

Madame Vve BESAUDUN
Modes — Rue Mercerie
vous offre **PRIMALUX**

LE JEU DE BOULES

Sisteron est peut-être une des villes de la région où le sport de la Boule ai fait autant de progrès. Depuis le retour à la paix, c'est à dire, depuis une vingtaine d'années, ce jeu a pris une extension très grande. Bien avant la guerre, il se pratiquait déjà, mais il était réservé aux personnes retirées des affaires et aux retraités qui exerçaient leur adresse sur l' « esplanade Guindon » et sur le cours St-Jaume. Aujourd'hui, ce sport s'est généralisé, il a pénétré dans les familles dont les membres du sexe masculin dès leur plus jeune âge jouent aux boules. Dès la journée finie, on peut voir les fervents en grand nombre se constituer en parties, sur le pré de foire, sur la place de l'Eglise et au jeu du Vaïgelé, y compris le cours Melchior-Donnet. C'est dans ce sport salutaire à la santé que le bureaucrate, l'ouvrier et même le chef d'industrie y viennent oublier les soucis des affaires et du travail. La partie commencée vers 16 heures se prolonge jusque vers 20 h. 30 ; la galerie est nombreuse, suit avec attention les évolution de la boule, elle exerce sa critique, pas méchamment, mais elle se permet quelques fois de donner des conseils aux joueurs qui ne lui demandent rien et bien souvent aussi les galéjades s'en mêlent, c'est alors des parties de rire. Mais là ou la critique dépasse légèrement les limites de la réserve c'est lorsqu'un point est discuté par les adversaires, et, ces controverses nous rappelent une boutade d'un joueur invétéré qui discutait un point que la galerie donnait gagné à son adversaire :

— Voyons lui disait-on, ce point est perdu, la galerie vous condamne !...

— Je me f.... des galériens, répondit le joueur tenace, qu'ils aillent aux galères...

La galerie partie d'un éclat de rire prolongé.

Les amateurs de boules sont nombreux à Sisteron. Ce jeu sportif fait partie intégrale de nos mœurs. Le seul inconvénient provient de ce que aucun boulodrome n'existe, les jeux se font dans tous les sens, dans toutes les directions, sur des terrains empierrés et irréguliers, et dans le jardin de Monsieur P....

Il leur faudrait un endroit désigné spécialement pour eux comme il en existe dans les villes environnantes où des concours importants ont lieu, comme ils pourraient aussi avoir lieu à Sisteron si l'emplacement s'y prêtait et si une société venait à se créer...

FANNY.

Mademoiselle MEISSONNIER
Mercerie — Rue du Glissoir
vous offre **PRIMALUX**

Vaccination. — Une séance de vaccination anti-variolique, par M. le Docteur Donneaud, obligatoire et gratuite, aura lieu le jeudi 28 mai courant de 9 heures à 11 heures, à la Mairie de Sisteron, salle des mariages. Doivent être vaccinés tous les enfants jusqu'à 1 an et de 10 à 11 ans.

BELLE OCCASION — A VENDRE LAROUSSE MENAGER, superbe reliure, illustré de plusieurs planches en couleurs, 1250 pages, donnant documentation sur la culture, recettes culinaires, entretien des meubles, etc.. S'adresser à la Librairie LIEUTIER, 25, rue droite, Sisteron.

Demandez les Timbres Primalux à vos fournisseurs

Ligue des Droits de l'Homme et du Citoyen. — *Section de Sisteron.* — Réunion du 15 Mai. — Après avoir entendu lecture de la correspondance la section a voté une somme de 25 frs. pour le rassemblement universel de la paix.

La section élève une protestation contre la pression excercée sur leur personnel par certaines firmes, en période électorale, et demande que ces délits soient recherchés et poursuivis.

Elle émet les vœux suivants : 1) — Que la S. D. N. dans l'intérêt de la paix ait recours à toutes les mesures nécessaires pour obtenir la limitation des armements en vue d'arriver au désarmement général contrôlé. 2) — L'application immédiate et rigoureuse de la loi du 12 janvier 1936 sur la dissolution des ligues factieuses.

En 1932 la L. D. H. avait protesté contre la présence à la tête des grands services de l'Etat des pires ennemis de la République. Le gouvernement d'alors faisant preuve de faiblesse ne tint aucun compte de cet avertissement aussi il y eut le 6 Février, les incident du Palais de Justice et les troubles du Quartier Latin se terminant par la quasi capitulation du ministre de l'Education Nationale.

La section fait appel au comité central aux fédérations et aux sections pour se montrer unanimes à demander au gouvernement du Front populaire que tout en respectant les opinions politiques ou confessionelles des fonctionnaires il exige de tous et plus particulièrement des hauts fonctionnaires la plus stricte loyauté au régime.

Tout chef de service qui se permettra de reprocher sous une forme quelconque à ses subordonnés d'avoir telles ou telles opinions politiques devra être rappelé à l'ordre.

L'ordre du jour étant épuisé, la séance est levée.

M. CAMILLE PINIEHRO
Place de l'Horloge
Chaussures et Réparations
vous offre **PRIMALUX**

Le Préfet des Basses-Alpes, chevalier de la Légion d'honneur ; Vu l'arrêté du 24 décembre 1935, relatif à la visite technique des véhicules de transports publics de marchandises ; Vu les rapports et avis de l'Ingénieur en Chef des Mines, en date du 6 Avril 1936 ;

ARRETE :

Art. 1. — L'article 2 de l'arrêté du 24 décembre 1936 est modifié comme suit : « Le montant des frais et honoraires dus aux experts par les propriétaires ou entrepreneurs, est fixé forfaitairement à cinquante frs. par visite de chaque véhicule automobile ou de chaque tracteur et à vingt cinq francs par visite de chaque véhicule remorqué ».

Art. 2. — M. le secrétaire général, MM. les Sous-préfets, les Maires, l'Ingénieur en chef des Mines à Marseille, sont chargés, chacun en ce qui les concerne, de veiller à l'exécution du présent arrêté, qui sera inséré au Recueil des Actes administratifs de la préfecture, et porté à la connaissance des intéressés par voie de presse.

Art. 3. — Ampliation du présent arrêté sera adressé, en sus des agents d'exécution désignés à l'article précédent, à M. le Président du Comité Technique départemental de Coordination des transports des Basses-Alpes, à Digne.

Fait à Digne le 16 avril 1936
Le Préfet : Babillot.

Perception de Sisteron
Place de l'Eglise

Le Percepteur de Sisteron tient à la disposition du Public :

1°) — DES BONS DE LA DEFENSE NATIONALE à 2 ANS, AU TAUX de 5 % l'AN. Intérêts payés d'avance pour 2 ans, 100 francs pour 1.000 francs versés.

2°) — DES BILLETS DE LA LOTERIE NATIONALE 5me et 6me tranche et GRAND PRIX DE PARIS.

Pour contracter une
ASSURANCE SUR LA VIE
UNE RENTE VIAGERE immédiate
— ou différée —
s'adresser à la Perception où vous trouverez les tarifs des Caisses Nationales. Renseignements gratuits.

A louer

— APPARTEMENT, 5 pièces, tout confort, Rue de Provence.
S'adresser au bureau du journal. —

A louer, au Gand
2 PIECES MEUBLEES
TOUT CONFORT.
S'adresser au bureau du journal.

Etat-Civil
du 15 au 22 Mai

MARIAGES

Roger Albert Auguste Dumas, mécanicien à Sisteron et Jeanne Eléonore Blanc ,sans profession, à Sisteron.

NAISSANCES

PUBLICATION DE MARIAGES

DÉCÉS

Néant. —

CABINET DENTAIRE
A. SILVY
CHIRURGIEN-DENTISTE
13, Rue de Provence — SISTERON
Cabinet ouvert tous les jours

P. L. M.

Pour permettre aux voyageurs qui traversent Paris de se décharger de leurs bagages à main, les Grands réseaux de Chemins de fer ont organise un service spécial de transport de ces colis de gare d'arrivée à gare de départ de Paris.

Les bagages à main remis à l'arrivée, à la consigne désignée d'une gare tête de ligne, sont transportés, sur demande, dans un très bref délai, à la consigne au départ d'une autre des principales gares parisien-moyennant un versement de 1 franc par colis avec minimum de 4 francs par envoi.

Pour tous renseignements, s'adresser aux agents des gares et aux bureaux de renseignements.

La Maison PAUL HEYRIES
Librairie — Photographie
vous offre **PRIMALUX**

Pour la remise à neuf de vos appartements
PEINTURE — BLANCHIMENT —
— PAPIERS PEINTS — VITRERIE
adressez-vous chez
Gaston LATIL
3, Rue du Rieu — SISTERON
—o— *Prix modérés* —o—

Médecine pratique

La Poudre Louis Legras a une action sédative directe sur le poumon ; ainsi s'expliquent les merveilleux effets de ce remède qui, sans nuire à l'organisme comme tant d'autres, soulage instantanément les plus violents accès d'asthme, l'oppression, le catarrhe, l'essoufflement, la toux rebelle des vieilles bronchites et guérit progressivement. Prix de la boîte 5 fr. 25 (impôt compris) dans toutes les pharmacies.

Les ARTICLES de 1re COMMUNION, sont en vente à la Librairie LIEUTIER, Sisteron.

GRAND CHOIX DE ROMANS — à la Librairie LIEUTIER, Sisteron.

AVIS

Madame TRUPHEMES JULIA, 15, avenue de Provence, à Laragne, agent du CREDIT A L'EPARGNE, se tient à la disposition des sociétaires pour rachat des titres, transformations et toutes opérations.

Les encaissements sont faits mensuellement. S'adresser à l'adresse ci-dessus.

PRIMALUX VOUS OFFRE LES PRIMES LES PLUS BELLES ET LES PLUS UTILES.

VARIETES-CINEMA
AUJOURD'HUI, en soirée
DEMAIN, matinée et soirée
ACTUALITES

Deux grands films policiers
Jean Murat et Jean Galland, dans

Un Certain M. GRANT

Le coffret de Laque

avec Alexandre, sociétaire de la Comédie Française, et Alice Field.
Du mystère... de l'angoise...

CASINO-CINEMA
AUJOURD'HUI, en soirée
DEMAIN, matinée et soirée
ACTUALITES — DOCUMENTAIRE
A l'occasion de la cloture annuelle
DEUX GRANDS FILMS

Vivre et Aimer

avec Joan Crawford et Franchot Tone.

Joan Crawford... émouvante, ardente, aimante, dans le rôle d'une jeune fille aux prises avec les traitrises de la vie.

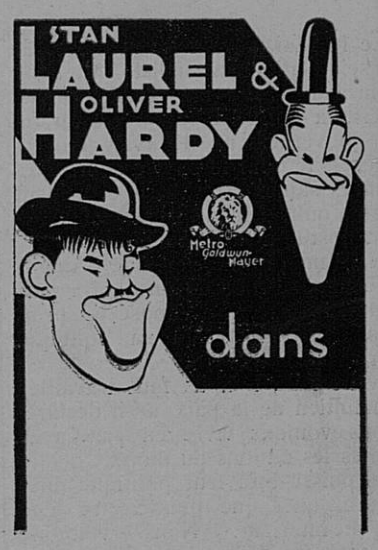

Les Cavaliers de la Flemme

PEINTURE — BADIGEON
PAPIERS PEINTS
TRAVAUX A FACON
Prix modérés
J. BONNEFOY
Rue Droite — SISTERON

Etude de Me Guillaume BUES
Notaire à SISTERON

ATTRIBUTION
de Fonds de Commerce

Première Insertion

Suivant acte reçu par Me BUES, Notaire à SISTERON, le onze mai dernier, enregistré audit lieu le lendemain, folio 12, numéro 89, il a été procédé à la liquidation et au partage des biens dépendant de la communauté ayant existé entre M. Marie Denis Hippolyte LATIL, en son vivant peintre, demeurant à SISTERON, y décédé le six avril mil neuf cent trente six, et Madame Jeanne Mélanie Louise ANDRE, son épouse survivante, demeurant à SISTERON. Aux termes de cet acte le fonds de commerce d'entreprise de peinture et de Vente de papiers Peints, pinceaux et accessoires, exploité à SISTERON, rue Droite, numéro 54 a été divisé en deux lots :

Le premier comprenant le fonds de commerce d'entreprise de peinture avec son matériel et les marchandises s'y rattachant, a été attribué à Monsieur Georges Eugène Jean LATIL, peintre, demeurant à SISTERON,

et le deuxième comprenant le fonds de commerce de vente de papiers peints, pinceaux et accessoires, installé Rue Droite, numéro 54, a été attribué à Madame ANDRE, Veuve LATIL.

Les oppositions s'il y a lieu seront reçues jusqu'au dixième jour après la seconde insertion, à SISTERON en l'étude de Me BUES, Notaire.

Signé : BUES, notaire.

© VILLE DE SISTERON

Automobilistes ! Propriétaires de Camions !

Equipez vos véhicules avec les nouveaux Pneus Tourisme et Poids - Lourds

BERGOUGNAN

Licence Américaine

SECURITE ! ECONOMIE !

Maison A. VERNET

Nouveautés - Confection

18, Rue Droite, 18 — SISTERON

TOUTES LES NOUVEAUTES D'ETE EN TISSUS ALBENE, PIQUE D'ALBENE, CLOQUE TOUS COLORIS MODE, IMPRIMES SOIE NATURELLE.

—«»— GRAND CHOIX DE CORSETS ET CEINTURES —«»—

—«»— DEPOSITAIRE DES GAINES ET CEINTURES SCANDALE TISSUS VELNA ET LIN POUR ROBES PRATIQUES —«»—

Occasions spéciales :

Service de table, grand teint, à partir de **19 fr. 95**

Torchons, grand teint, belle qualité, la douzaine **11 francs**

Bas fil à partir de **4 fr. 75, 7 fr. 50 et 9 fr. 90**

Bas rayonné ,très belle qualité à **12 fr. 50**

Pour tout achat on donne le TIMBRE PRIMALUX

Prochainement

PRIMALUX

vous offrira sa réclame du mois....?

Maladies de la Femme

LE RETOUR D'AGE

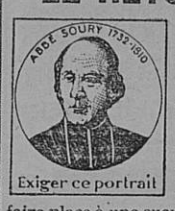

Exiger ce portrait

Toutes les femmes connaissent les dangers qui les menacent à l'époque du RETOUR D'AGE. Les symptômes sont bien connus. C'est d'abord une sensation d'étouffement et de suffocation qui étreint la gorge, des bouffées de chaleur qui montent au visage pour faire place à une sueur froide sur tout le corps. Le ventre devient douloureux, les règles se renouvellent irrégulières ou trop abondantes, bientôt la Femme la plus robuste se trouve affaiblie et exposée aux pires dangers. C'est alors qu'il faut, sans plus tarder, faire une cure avec la

JOUVENCE DE L'ABBÉ SOURY

Nous ne cesserons de répéter que toute femme qui atteint l'âge de quarante ans, même celle qui n'éprouve aucun malaise, doit à des intervalles réguliers, faire usage de la JOUVENCE de l'ABBÉ SOURY si elle veut éviter l'afflux subit du sang au cerveau, la congestion, l'attaque d'apoplexie, la rupture d'anévrisme, etc. Qu'elle n'oublie pas que le sang qui n'a plus son cours habituel se portera de préférence aux parties les plus faibles et y développera les maladies les plus pénibles : Tumeurs, Métrite, Fibrome, Maux d'Estomac, d'Intestins, des Nerfs, etc.

La JOUVENCE de l'ABBÉ SOURY, préparée aux Laboratoires Mag. DUMONTIER, à Rouen, se trouve dans toutes les pharmacies.

PRIX : Le flacon { Liquide / Pilules } 10 fr 60

Bien exiger la véritable JOUVENCE de l'ABBÉ SOURY qui doit porter le portrait de l'Abbé Soury et en rouge la signature Mag Dumontier

Aucun autre produit ne peut la remplacer 11

LA SIMCA 5 vient de sortir 9900 f.

VENTE A CREDIT 300 frs par mois

Voiture 4 vitesses, roues avant indépendantes, frein hydraulique, appareillage électrique 12 volts.

FIAT 6 HP à partir de 14.900 fr.

-- 11 HP à partir de 28.900 fr.

Pour tous renseignements s'adresser au concessionnaire exclusif

M. AUBERT, à Vaumeilh — Téléph. 5

ou à ses agents de Sisteron, Manosque, Forcalquier et Laragne (H.-A.)

Vente à Crédit - Echange - Reprise

DU 10 au 20 MAI

Propriétaires !

Pour le ramonnage de vos

cheminées

Pour l'entretien de votre

chauffage central

Voyez

J. MASSIN

Place de l'Eglise — SISTERON

POUR VOTRE COMPTABILITE VOS ASSURANCES SOCIALES Voyez

L. - M. LIEUTARD

expert-comptable

3, *Place de l'Horloge*, 3

SISTERON

Mises à Jour — Expertises — Bilans

Tenues et Surveillance de Comptabilité

BIJOUTERIE HORLOGERIE

Ancienne Maison L. Roubaud

Weber VIGNET

successeur

Rue de Provence - SISTERON

Travail soigné — — — — Livraison rapide

— — — Prix modérés — — —

ORFEVRERIE OPTIQUE

Achetez un poste de T.S.F.

PHILIPS

6 LAMPES

— depuis —

1.250 fr.

Chaque poste portant la —«» marque

PHILIPS

renferme UN ELÉMENT INVISIBLE

Prix et renseignements et démons- à domicile sur simple demande et ans engagement

C. FIASTRE et M. SCALA

Distributeurs

Officiels Agréés et Diplômés

6, Rue de Provence — SISTERON

Téléphone 3 et 101

Station service pour réparations postes toutes marques avec outillage —o— perfectionné —«»—

Fournitures générales pour T. S. F. Ampli, etc.. etc..

LAMPES ECLAIRAGE PHILIPS Economie 40 0/0.

BANQUE des ALPES

Ancienne Banque Chabrand & Caillat

Capital : 6 Millions entièrement versés

Siège Social à GAP : 12, Rue Carnot

TÉLÉPHONE 0.15 & 1.97

AGENCES

SISTERON

BRIANCON

EMBRUN

LARAGNE

SEYNE-LES-ALPES

SAINT-BONNET

VEYNES

Toutes opérations de BANQUE et de TITRES

CHANGE

LOCATION de COFFRES-FORTS au siège et dans les Agences

Si vous souffrez d'une AFFECTION quelconque DE L'ESTOMAC, DU FOIE — DE L'INTESTIN —

Faites annuellement une cure avec

l'Elixir C. KOI

(à base de plantes alpestres)

qui est un RÉGÉNÉRATEUR et un RÉGULATEUR des Fonctions Digestives

Il est anti nerveux et parfait dépuratif

C'est un remède qui mérite d'être connu et qui fait merveille

PRÉPARÉ PAR

M. Charpenel, pharmacien, Sisteron

TOUTES PHARMACIES

UNE GLACE !

UN PARFAIT GLACÉ !

DES PECHES MELBA !

UN CHATEAUBRIAND !

UNE BOULE DE NEIGE !

tout cela se déguste chez

D. MAFFREN, Successeur de Robion

rue de Provence — SISTERON

TÉLÉPHONE 1.49

Goutez à ses frivolités culinaires

POUR VOS MEUBLES Voyez d'abord la Fabrique

HENRI HERMITTE

Atelier : rue Capitaine de Bresson

Magasin : 53 rue Carnot

Téléphone 444.

GAP

Le plus grand choix de la région — Tous les modèles — Tous les prix

—o— Livraison Franco-Domicile —o—

© VILLE DE SISTERON

MAISON DE CONFIANCE

Gde Teinturerie «VITE & BIEN» Nice

Livraison Rapide — Travail très soigné — Prix très modérés

Dépot à Sisteron Ets ROUX et SIAS

RUE PAUL ARENE — Tél. 1.32

Nettoyage, Teinture tous vêtements — Tentures, Couvertures — Rideaux — Tulle — Lingerie fine — Faux cols et Manchettes.

Service Régulier par Autocars

SISTERON - DIGNE - SISTERON

P. BUES, SISTERON — *Télép.* 0.20

Sisteron, station : *Café du Commerce, Télép.* 61.

Bureau à Digne : *Café des Sports, Boulevard Gassendi, Tél.* 0.86.

HORAIRE

Matin

1r *service*		. *service*	
Sisteron	7 h.	Digne	9 h.
Digne	8 h.	Sisteron	10 h.

Soir

3e *service*		4e *service*	
Sisteron	13 h.	Digne	17 h. 10
Digne	14 h.	Sisteron	18 h. 15

Prix des places : Sisteron-Digne, 8 frs.

en vente à la Librairie LIEUTIER.

DES MODÈLES { chics jeunes pratiques

DES OUVRAGES { nombreux variés nouveaux

DANS

FRANÇOISE

Modes et Ouvrages

le numéro mensuel 4 frs le 15 de chaque mois

Abonnez-vous à Françoise pour 40 fr. par an. Ou mieux, abonnez-vous pour 45 fr. par an à Françoise et à ses patrons. Vous recevrez ainsi 12 numéros de Françoise à 4 fr., soit 48 fr. accompagnés de 12 patrons d'une valeur de 4 fr. chacun, soit 48 fr.

AU TOTAL 96 frs POUR 45 frs

COMPAGNIE DES Transports CITROEN DES ALPES

10, Avenue de Grenoble - GAP

Téléphone 518

Ligne No 2 — GAP — MARSEILLE

en correspondance à Gap à 10 h. 45

avec Corps - La Chapelle - St-Firmin - St-Bonnet et N.-D. de la Salette

Gap	6 h.	Marseille	16 h.
Sisteron	7 h.	Aix	16 h. 45
Manosque	8 h. 15	Manosque	18 h. 15
Aix	9 h. 15	Sisteron	19 h. 20
Marseille	10 h. 15	Gap	20 h. 20

Ligne No 4 — GAP — NICE

Gap	6 h.	Nice	13 h.
Sisteron	7 h.	Cannes	14 h.
Digne	8 h.	Grasse	14 h. 30
Saint-André	9 h. 15	Saint-André	17 h. 15
Grasse	11 h. 15	Digne	18 h. 15
Cannes	11 h. 45	Sisteron	19 h. 30
Nice	12 h. 40	Gap	20 h. 30

LIGNE No 4 bis — GAP - NICE — par Digne, Annot et Puget-Théniers

Gap	11 h. 30	Nice	7 h. 00
Sisteron	12 h. 30	Annot	9 h. 00
Digne	13 h. 30	Digne	11 h. 30
Annot	15 h. 30	Sisteron	12 h. 30
Nice	17 h. 30	Gap	13 h. 30

LIGNE No 5 — GAP - AVIGNON

Départ de Gap : 6 heures (car Marseille). Correspondance à 7 h. 30 à Peyruis. Avignon arrivée à 10 h. 30 (entreprise Christine). Départ Avignon : 15 h. 30 (entreprise Christine) Correspondance à 18 h. 30 à Peyruis. Gap arrivée 20 h. 30 Car Marseille.

MESSAGERIES A TOUS LES SERVICES

Devis pour excursions sur demande

L'Union de l'expérience et du progrès

1897 RENAULT 1935

l'Automobile de France

Marque qui s'impose

Production des plus puissantes Usines d'Europe

La meilleure qualité aux meilleurs prix

Renseignez-vous au

Garage BUES

Concessionnaire Régional des Automobiles RENAULT

Vente, achat, échange, entretien, réparations

STATION SERVICE moderne, avec Pont Hydraulique

ATELIER DE REPARATIONS le mieux outillé de la Région

(Abonnements, Tarification des prix)

Magasin de pièces de rechange

(Accessoires et Fournitures)

Place de l'Eglise, SISTERON — Téléph. 18

DES SOLUTIONS EPROUVEES SUR TOUTE LA GAMME

LA CELTAQUATRE - 1 Litre 500 - 4 Cyl.
La moins chère des conduites intérieures
LA MONAQUATRE - 1 Litre 500 - 4 Cyl.
La voiture d'affaires et d'agrément
LA PRIMAQUATRE - 2 Litres 100 - 4 Cyl.
La plus brillante des 4 cylindres
LA VIVAQUATRE - 2 Litres 100 - 4 Cyl.
La 4 cylindres familiale et économique
LA VIVASPORT - 3 Litres 600 - 6 Cyl.
La célèbre voiture ardente et vive
LA VIVASTELLA - 3 Litres 600 - 6 Cyl.
La 6 cylindres familiale au très grand confort
LA NERVASPORT - 4 Litres 800 - 8 Cyl.
La voiture très rapide et très confortable
LA NERVASTELLA - 4 Litres 800 - 8 Cyl.
La luxueuse voiture de grand tourisme
LA REINASPORT - 7 Litres 100 - 8 Cyl.
La plus magnifique voiture de l'époque
LA VIVASTELLA Gd SPORT - 3 lit. 600 - 6 cyl.
La 6 cylindres super-aérodynamique
LA NERVASTELLA Gd SPORT - 4 lit. 800 - 8 c.
La 8 cylindres super-aérodynamique

VENTE A CRÉDIT avec le concours de la D.I.A.C., 47 bis, Avenue Hoche, à PARIS
Renseignements et essais gratuits à nos Usines à BILLANCOURT (Seine) et chez TOUS NOS AGENTS

Imprimeur-Gérant : M. PASCAL-LIEUTIER, 25, RUE DROITE, SISTERON.

Vu, pour la légalisation de la signature ci-contre, le Maire,

© VILLE DE SISTERON