49e Année - N° 3508. Le N° 0.25 c. PARAIT LE SAMEDI 23 Janvier 1937

SISTERON-JOURNAL

REPUBLICAIN DE GAUCHE

Politique - Littéraire - Sportif - Commercial et d'Annonces Judiciaires

ABONNEMENTS
payables d'avance
Basses-Alpes et départements limitrophes ..... 13 francs.
Autres départements ..... 15 francs.
Etranger ..... 25 francs.
On s'abonne dans tous les Bureaux de — Poste —

Administration et Rédaction : 25, Rue Droite, 25, SISTERON
Téléphone 1.48. R. C. Sisteron 117. C.-C. P. Marseille 156-36.
Fondateur : A. TURIN — Directeur : M.-PASCAL LIEUTIER

— Les manuscrits non insérés ne seront pas rendus. —
Les annonces sont reçues à l'AGENCE HAVAS, 62, rue de Richelieu, (2e), *et au Bureau du Journal.*

ANNONCES
Judiciaires (la ligne) 2,15
Réclames, (la ligne) 1,50
Commerciales, (la ligne) 1,50
Pour les grandes annonces et les annonces répétées, on traite de gré à gré.

Nécessaire unité de réflexion et d'action

Les radicaux du Sénat et ceux de la Chambre ont décidé de se tenir en étroite liaison. C'est une initiative à laquelle il faut applaudir. Il est extrêmement utile en effet qu'entre les groupes républicains des deux assemblées s'instaure une communauté de réflexion et d'action.

Les radicaux, unis, représentent une force indispensable au pays et c'est le pays qui supporte les conséquences, non pas même de leur désunion, mais d'une absence de coordination dans leur action ou leur réflexion.

Cette union, cette coopération, se révèlent à l'heure actuelle plus utiles que jamais.

Car le parti radical, il faut bien le dire, a toujours représenté dans le pays une force — nous ne dirons pas de modération, mais de résistance à tous les emballements, et plus encore à toute politique de facilité. C'est le parti qui sauvegarde les intérêts généraux et constants du pays.

Son rôle, en ce moment, s'avère plus indispensable que jamais.

D'aucuns, sans mandat pour le dire, d'ailleurs, repandent que pour faire face à certaines difficultés de trésorerie nous irions souscrire soit à Londres, soit à New-York, un emprunt pour lequel nous donnerions en gage de l'or de la Banque de France.

Des emprunts de cette nature sont assurément assez faciles à contracter.

Il n'est personne en effet qui ne consentirait à nous prêter du papier monnaie contre nos louis d'or. Mais pratiquemment c'est notre monnaie qui perdrait ce qui fait sa valeur.

Gardons-nous de toutes imprudences à répercussions lointaines pour faire face à des besoins immédiats.

Et il faut compter pour éviter de telles fautes, sur l'union des radicaux garants des intérêts permanents du pays.

On a déjà vu à Lapalisse les radicaux se ressaisir. Il faut que le succès qu'ils ont connu les encouragent à poursuivre cette entreprise de redressement nécessaire.

A LILLE

M. Henri Salengro a été élu député de Lille, au premier tour, au siège laissé vacant par la mort de son frère. Les chiffres sont les suivants:

Inscrits : 21.251; votants: 17.859; suffrages exprimés: 17.583. Ont obtenu: M. Henri Salengro, S. F. I. O., 9.888 voix, élu; M. Edmond Ghys, républicain national, 5.930 ; M. Louis Manguine, communiste, 1.837; M. Rousselle-Philippe, indépendant, 173.

Au renouvellement général, d'Avril-Mai 1936, M. Roger Salengro avait obtenu au premier tour de scrutin 8.828 voix contre 6.505 à M. Gil, U. R. D., 2.608 à M. Manguine, communiste, et 701 à M. Tenaillon, radical-socialiste, sur plus de 19000 votants.

Le gain socialiste a été réalisé aux dépens des communistes, dont le recul est d'autant plus significatif que l'on connait la part prise par M. Manguine dans l'organisation des grèves récentes du Nord. Il y a un recul modéré, plus faible. Il y a lieu de signaler que le chiffre des abstentionnistes, a été, cette fois, sensiblement plus élevé, en raison des circonstances qui ont accompagné la mort de M. Salengro et de l'absence de candidat radical-socialiste.

BOUFIGO

Li disien : « Boufigo »
Eù respondiè : Manjo figo ! —

On l'appelait : *Boufigo*. Les uns disaient que ce sobriquet venait de son grand-père dont le front s'ornait au beau milieu d'une bosse, comme il en est chez les jeunes béliers à la naissance des cornes. D'autres assuraient que sa mère, à cause de sa fraicheur et de sa poitrine reçut en hommage le titre de : Bello figo.

Quoi qu'il en soit Philippe Pierre André Costel n'avait d'autre nom connu de tous que : Boufigo, car personne ne s'inquiéta jamais de consulter son état-civil à la maison commune.

Orphelin très jeune, il vécut à la bohémienne, malgré son tuteur, au reste lui-même pauvre comme Job et qui se contentait de maintenir en équilibre une vieille maison accolée au Rocher de la Baume.

Boufigo fut à l'école comme tout le monde ; mais en assez mauvais client. Il apprit à lire couramment, ce qui ne signifie pas sans quelque hésitation ; à écrire, pour se signer, ne pensant jamais avoir à utiliser cette science, car la vie pour lui se lisait dans le soleil, s'écoutait au chant des cigales et s'ouvrait devant soi, sur les libres chemins. On le voyait tout le jour muser ainsi n'importe où, mais plus volontiers au long de la Durance, pieds nus sur les cailloux et les sables. Il ne faisait rien qui vaille, ni de bien, ni de mal, se nourrissait comme les oiseaux, sauf à préférer pêches et pommes, aux mures sauvages et aux baies des buissons, chacun prend à la mesure de son bec.

Tout à coup, il disparut. Comme on était au lendemain d'une crue de la rivière, après les pluies de septembre, personne ne prit garde à cette absence, puis on pensa le malheureux emporté par les eaux.

Boufigo ne mettait en deuil personne, sauf en perplexité son tuteur dans l'embarras de la toujours plus branlante maison.

Et nul ne parla plus du vagabond de la Durance. L'eau coula sous le pont de La Baume, le soleil grilla drù les toits de Sisteron, les deux rochers continuèrent de se conter leur histoire au clair de lune et le Mollard d'épaissir son manteau pendant qu'Entraygues ajoutait à son poétique décor.

Vous eussiez vainement interrogé les Sisteronnais sur le jeune Boufigo. Quelques plus de cinquante ans en avaient vague souvenir, comme d'une brève apparition, et le père Toinet, mort, on ne trouva pas acquéreur pour le réduit abandonné, qui croula dans la ruelle...

Un soir de juillet, tandis que bruissaient cigales et s'ébattaient cigalons, que pas une feuille ne bougeait aux platanes, que pas la moindre brise ne promenait dans les andrones, une superbe voiture traversa la ville et s'arrêta devant l'hôtel au bas du champ de foire, sur lequel veille Jean des Figues en sa cathédrale de branches.

Une dame élégante et un Monsieur barbu descendirent, et l'heure du dîner sonnant, s'attablèrent à la terrasse. Ils demandèrent la meilleure chambre et se régalèrent de truites et autres mets de qualité de la carte. L'homme réclama du vin de Sisteron et si possible une bouteille de la comète, en chantonnant :

Aqueù vin es bon,
Es un vin leiau...

A quoi, la dame répartit : Mais en quel jargon t'exprimes-tu maintenant ? — cela dit avec un singulier accent mexicain, à la fois tenant de l'anglais et de l'espagnol. Lui s'exprimait correctement en français, mais on aurait difficilement situé son émission gutturale et labiale, ni du Nord, ni du Midi, pointe de l'un, soupçon de l'autre.

— Je parle, répondit-il, le langage de mon pays.

— Où donc est ton pays, Pedreto?

— Chut, tout proche d'ici, je te présenterai fièrement à mon pays. N'oublie pas que je t'ai promis d'achever en ce lieu notre course et que tu ne verras plus le ciel du Mexique, ni celui de Californie, que nous achèverons nos courses en ce paradis terrestre.

Je sais que tu racontais la-bas, des rêves d'enfant, d'après des images de beaux livres, à propos d'une ville dont les maisons grimpaient à la montagne comme un troupeau; celles au bord d'une large et orgueilleuse rivière plus haute que les tours dressées jadis par les ancètres en Amérique du Sud, et tout autour et au loin des sommets plus près des étoiles que les monts californiens.

Tu voyais des vergers de tous cotés et des jardins enclos et des horizons si lointains qu'ils épuisaient le regard à contemplation. Tu revenais souvent sur une pauvre maison à l'abri d'un roc fantastique.... puis c'était le silence et un désir sans cesse grandissant de retourner là-bas, de m'y prendre des fleurs à brassées de m'y cueillir des fruits en de blanches corbeilles.

Mais, encore, où se trouve ce pays ?

— Je te le dirai demain, Pépita, pour l'instant régalons-nous, de ces « pécègues » pardon de ces pêches, elles ont le velours de ta chair et j'y mords la saveur de mon enfance, à pleine bouche.

— Que signifie tant de mystère, Pedreto.

— Demain tout s'expliquera dans tes yeux émerveillés. Nous sommes heureux, nous avons amassé fortune au travail; laissons les heures passer ainsi que la rivière sous la sérénité du firmament. Regarde si jamais, là-bas, de l'autre côté de l'océan, brillèrent tant d'astres et de si éblouissants? As-tu jamais respiré pareil air chargé des senteurs de la montagne? Oui, laissons-nous vivre, mon songe de tous les jours en exil, devient réalité.

Sais-tu que chez nous chaque oiseau revient à son nid? Tu appartiens aux tribus errantes, pour qui la patrie est partout et nulle part. Nous sommes, nous, quelle que soit notre ascendance, nobles ou gueux, des enracinés au sol des anciens.

C'est pourquoi j'ai voulu revenir et te donner un pays en retrouvant le mien.

— Tu parles comme un charmeur d'oiseaux, je t'écoute sans te comprendre.

— Ce sera pour demain !...

Et le voyageur de s'inquiéter d'un garagiste, sa voiture ayant besoin d'une sérieuse révision, car ils avaient franchi sans autres haltes que pour les repas la distance de Bordeaux à Sisteron.

L'hotelier montra l'installation de Buès, en face.

— Ah ! Buès, Buès ! répéta l'étranger !... Tamisier, Curtan, Arène, Vassal, Tardieu, Lieutier, Turin !... *e d'aoutré, e mai d'aoutré* !

— Que récites-tu, segnor André Pedro ?

— Les litanies de ma jeunesse...

Ils quittèrent la table, dans la radieuse clarté de la nuit.

Elle voulut aller sur la promenade, voir la ville, d'où descendait en échos les bruits des conversations des habitués des cafés. Mais lui ne cessait d'opposer un : demain ! demain ! qui prometteur d'une surprise et révélateur d'un secret.

Et ils s'endormirent à la chanson des cigales, comme deux mois avant aux sérénades des guitares.

(*à suivre*).

Emile ROUX-PARASSAC.

Les Bas-Alpins de Marseille

Cette société très active a tenu son assemblée générale le dimanche 10 janvier. Il résulte du compte-rendu moral et financier, que la société a un budget parfaitement équilibré et que les progrès réalisés pendant l'année 1936 au point de vue des effectifs et du mouvement sont aussi appréciables. La section Amicale a donné, pendant toute la saison froide, des bals et concerts, tous les dimanches, festivités très réussies et suivies par une assistance nombreuse et assidue. Pendant la belle saison des excursions très intéressantes ont eu lieu tous les jours fériés avec un grand nombre de participants.

Le programme de 1937, dont la partie hivernale a été publiée, s'annonce également très chargé.

Il ne faut pas oublier la section Mutualiste, qui sous l'impulsion de son bureau, progresse faisant le bien.

Le Conseil d'Administration élu pour 1937, se trouve formé comme suit :

Présidente d'honneur : Mme Emile Imbert, doyenne ; Président honoraire : commandant Moullet.

Président : Ernest Jolet ; président adjoint: Louis Signoret ; vice-présidents: Jules Bertrand et Jules Bret; secrétaire-général: Adolphe Granarolo ; secrétaire-adjoint: Paul Palanca ; trésorier: Marius Arnoux; trésorier-adjoint: Grimaud ; Syndic: Pierre Vincens ; archiviste: Louis Bouffard ; conseillers : Albaric Louis; Angel Alexis; Nevière Louis; Pauchon Camille ; Rambaud Gérard ; Segond Damine ; Amédée Signoret ; conseiller juridique : Maître Pin ; président de la commission des fêtes : Léon Arnoux ; Président de la section mutualiste : Louis Reynaud.

La société reçoit comme adhérents tous les Bas-Alpins, fils ou petit-fils de bas-alpins (homme ou femmes), ainsi qu'à titre de membres sympathisants tous les amis non originaires des Basses-Alpes. Les Bas-Alpins n'habitant pas Marseille peuvent se faire inscrire comme membres correspondants à la cotisation modique de : 6 francs par an. Pendant leurs déplacements à Marseille ils sont reçus comme les membres actifs.

Tous les mercredis de 18 h. 30 à 20 h., on peut se faire inscrire au siège : Bar-Chapitre, 10 Cours Joseph Thierry.

Chronique Sportive

BAL du SISTERON - VELO

A l'approche du dimanche 31 janvier une certaine émulation, qui est de bon augure, se constate tous les jours parmi nos jeunes gens et nos jolies demoiselles qui ne négligent rien pour rehausser de leur présence la soirée dansante qu'offre notre société sportive « Sisteron-vélo » à ses membres actifs et honoraires. Rien n'est négligé pour assurer un beau succès.

Sisteron-Vélo fête son 39e anniversaire. De tous temps nous lui avons fait confiance et nous constatons avec grand plaisir qu'aujourd'hui, il est en pleine apogée grâce à une bonne administration et à ses équipes qui comptent déjà depuis le début de la saison de nombreuses victoires.

Il est donc juste que dans la soirée du 31 janvier, membres actifs et honoraires, amis et sympathisants honorent de leur présence et le banquet qui aura lieu Samedi 30 janvier et le bal le dimanche 31.

M. le Maire de Sisteron et d'autres personnalités Sisteronnaises apporteront leur appui moral à cette société en les encouragant de leurs présence et de leurs vœux.

L'orchestre du Mélodia-Jazz ne néglige rien pour donner à ce bal un cachet artistique ; la salle des Variétés sera décorée à profusion et une buvette fonctionnera dont le service sera assuré par des sportifs.

Nous donnons donc rendez-vous à tous pour célébrer comme il convient la 39e année d'existence du vaillant Sisteron-Vélo.

⁂

Le banquet aura lieu le Samedi 30 janvier au Restaurant Bonnefoy, au prix de 25 francs. Les personnes désireuses d'y assister sont priées de se faire inscrire jusqu'au vendredi 29 janvier, soit à M. Chautard, trésorier de la société, soit à M. Laurent, café National, au Bar Léon et à tous les membres du Sisteron-Vélo.

LA PEDALE SISTERONNAISE

Nous rappellons aux amateurs de la danse que notre premier grand bal se tiendra demain dimanche, dans les salons de la Potinière, en matinée et soirée. Entrée popuplaire 5 francs pour les deux bals. Nous remercions le public pour le bon accueil qu'il a su réserver aux vendeurs des billets de la souscription qui sera tirée au deuxième bal qui aura lieu le 6 février dans la salle des Variétés avec le Mélodia-Jazz

© VILLE DE SISTERON

et sera paré et masqué, doté de nombreux prix. Il est rappelé à tous nos membres actifs et honoraires qu'il sera donné en fin de saison cycliste un grand bal gratuit pour eux.

AERO-CLUB DES BASSES-ALPES

SECTION DE SISTERON

Sous le patronage de l'Aéro-Club des Basses-Alpes dont le siège est à Oraison, et de notre municipalité, de même qu'avec le bienveillant appui des commerçants et de la population Sisteronnaise, la section d'Aviation Populaire récemment créée dans notre ville s'est mise résolument à l'ouvrage. Les pourparlers engagés pour l'installation du futur aérodrome de Sisteron, dans la propriété de M. Louis Meysson, à proximité même de la ville, ont heureusement abouti. Les travaux, aussitôt entrepris pour l'aménagement du terrain, sont activement poussés et tout laisse prévoir qu'il sera très prochainement livré à la circulation aérienne. Aussitôt commenceront les cours d'instruction théorique et pratique. Ils s'adressent tout aussi bien aux jeunes gens de Sisteron qu'à ceux des localités voisines. Les inscriptions sont reçues par les divers membres du bureau de la section : MM. Buès Pierre, Esmieu, Jasset, Jourdan Françis, Lagarde Désiré, Lieutard, Maurel Henri et Reymond.

Dans le Canton de SISTERON

Dépeuplement des Campagnes

Encore une commune qui disparait après Feyssal, la commune de Saint-Symphorien va être rattachée à celle de Vilhosc. Une enquête de commodo et incommodo a eu lieu le 11 courant. Les commissaires enquêteurs étaient MM. Lagarde Désiré pour Saint-Symphorien et Saury, père, pour Vilhosc. Le résultat de l'enquête est favorable au rattachement. Il ne pouvait en être autrement si l'on considère que le village de Saint-Symphorien, dont les trois quarts des maisons sont en ruines, est complètement évacué. Le Maire M. Baille, à la manière d'un commandant de navire a été le dernier à quitter son pays pour venir habiter définitivement Sisteron.

Sisteron, après avoir perdu son titre de sous-préfecture perd peu à peu ses communes et devient le plus petit canton de la région avec cinq communes alors que les cantons voisins en ont : La Motte-du-Caire : onze ; Turriers : douze ; Volonne: sept ; Noyers-sur-Jabron : sept.

Il serait peut-être urgent que notre conseiller général intervienne énergiquement à l'Assemblée Départementale et demande le rattachement au canton de Sisteron, de deux communes voisines : Valernes et Vaumeilh qui appartiennent au Canton de La Motte qui en compte 11. Il ne faudrait pas cependant que Sisteron qui était autrefois chef-lieu d'arrondissement et qui est encore aujourd'hui chef-lieu de canton soit disloqué, amputé et sacrifié à l'avantage des arrondissements et cantons voisins qui s'enrichissent de ses dépouilles opimes.

Une révision de la géographie départementale s'impose ; elle s'impose d'autant plus qu'au point de vue administratif certaines communes appartiennent tantôt à Forcalquier, tantôt à Digne ; quant au Canton de Sisteron, nous demandons qu'on le biffe de la géographie départementale ou bien qu'on le laisse s'ériger en république autonome. Il comprenait autrefois 9 communes, après ce fut 7, aujourd'hui il n'en restera plus que cinq. Et alors !...

Il faut néanmoins faire savoir en haut lieu que notre ville et notre canton ne doivent pas être les éternelles victimes.

Chambre de Commerce de Digne

Les membre de la Chambre de Commerce se sont réunis sous la présidence de M. Marcel Chaumeton président. Dix-sept membres sont présents. M. Eyriès, président honoraire de la Chambre, avait bien voulu assister à une partie des travaux de la Chambre de Commerce.

M. Chaumeton installe dans ses fonctions de membre correspondant M. Grabinski, directeur des usines de Saint-Auban, et il lui souhaite au nom de la compagnie tout entière ses souhaits de bienvenue. M. Grabinski remercie la Chambre de Commerce de l'honneur qui lui est fait et il déclare apporter toute sa collaboration aux problèmes qui seront soumis concernant le commerce et l'industrie.

M. le président fait ensuite part à la Chambre du décès de M. Dalbouze, président de l'assemblée des présidents de Chambres de Commerce de France. Il rend compte des séances des comités de la XVe région économique des 2 octobre et 19 décembre 1936 ou il a represente la Chambre de commerce en compagnie de MM. Monier et Martin Paul. M. Chaumeton indique également, qu'il a, au nom de la Chambre, accordé son patronage et son adhésion au comité départemental du monument à la Reine Astrid. Un compte-rendu détaillé est fait ensuite sur les modifications apportées aux horaires de la Compagnie P. L. M. sur Manosque-Apt et Forcalquier, ainsi que des démarches faites auprès de la commission des horaires. Sur la demande de M. Rebattu de Sisteron, une intervention du tarif 23-123 en faveur du transport de la paille.

La Chambre étudie ensuite longuement les questions ci-après : Conclusions par les Chambres de Commerce de contrats collectifs ; proposition de la loi Bergery sur les élections consulaires et la répartition des sièges des Chambres de Commerce ; modification des statuts de Chambres de Commerce et fait siennes les réponses préparées par son président.

Après un échange de vues et lecture de la correspondance échangée, la Chambre procède au renouvellement de la commission consultative d'évaluation du forfait. A ce sujet, la Chambre adopte un vœu déposé par M. Martin, de Manosque, tendant à la modification de la composition de la commission consultative de bénéfices industriels et commerciaux et l'institution d'une commission centrale. Un exposé est fait par M. Grabinski à une demande de l'assemblée des présidents des Chambres de Commerce sur l'expérience de l'application de l'échelle mobile des salaires dans le département... Il est dressé ensuite une liste de 50 membres devant former la commission arbitrale d'évaluation pour 1937.

M. le président rappelle ensuite la réunion préparatoire qui s'est tenue au siège de la Chambre de Commerce, du comité régional en vue de la propagande à faire en faveur de l'Exposition Internationale de Paris. Une subvention de 3.000 est allouée en faveur du comité régional de l'exposition. Acte est donné de la désignation de M. Bompard, comme délégué titulaire et M. Gunz comme suppléant, comme membres du comité départemental de la coordination des transports ferroviaires et routiers.

La Chambre donne ensuite un avis favorable : sur le projet de contruction de la route nationale no 211 entre Entrevaux et Briançonnet et sur le classement comme C. V. O. à Entrevaux-Castellet-Saint-Cassien du chemin carrossable actuel ; sur l'adoption par l'administration des P. T. T. d'une nouvelle formule de chèques-postaux. Elle fait ensuite ses propositions pour l'élection au Conseil superieur des chemins de fer et du Conseil supérieur du travail. La Chambre fait sien, divers vœux adresses par les Chambres de Commerce de Béziers, patente des magasins à prix unique ; du Havre, magasins à prix unique ; suppression des contingents ; de Lille, sur la grève dans la métallurgie.

Après un exposé de M. Chaumeton, président, la Chambre décide d'organiser à Digne, dans la deuxième quinzaine de juin la réunion des Chambres de Commerce de la XIe région. Elle adopte enfin : Un vœu présenté par M. Eyriès demandant que le taux des assurances sociales soit maintenu au taux précédent, sans augmentation ; un vœu présenté par M. Prève, qui, à l'appui de judicieux considérants demande instamment que la compagnie P. L. M. envisage d'urgence le remplacement des trains sur le tronçon de Saint-Auban à Digne par un autorail un vœu prséenté par M. Grabinski sur l'opportunité d'apporter une amélioration dans les conversations téléphoniques entre abonnés ; un vœu présenté par M. Grabinski sur le débauchage dans l'industrie privée au profit de certaines administrations et services publics. M. le président fait enfin remarquer qu'un vœu dans ce sens a été adopté à l'unanimité le 19 décembre dernier par la XIe région économique.

11.900 fr.

C'est le prix de la voiture la plus économique du monde et cependant... La SIMCAcinq est dotée de tous les perfectionnements, qui font la race des voitures de luxe : 4 vitesses roues avant indépendantes 4 freins hydrauliques 4 amortisseurs hydrauliques carrosserie monocoque tout acier 3 litres 100 aux 100 Kilomètres au Concours du Bidon de 5 litres

105 Kms 532 dans l'heure à Montlhéry

SIMCAcinq

Production de la Sté Industrielle de Mécanique et Carrosserie Automobile - Nanterre

Françis JOURDAN

Avenue de la Gare — SISTERON

Grand concours de mounes

Les personnes qui désirent participer au Grand Concours de Mounes organisé par le Bar LEON

Téléphone 1.50

le dimanche 7 Fevrier

peuvent se faire inscrire dès maintenant.

Ce concours sera doter : 1er prix:

un 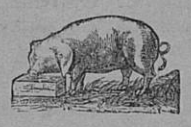

de 80 kg. environ

2me prix :

Deux 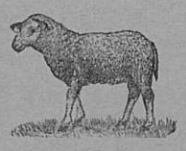

et nombreux autres prix.

On demande

4 PIECES A LOUER. S'adresser au bureau du journal.

Jettons du lest !

Seul un nigaud, sans défaillance
Pendant toute son existence
Conserve sa façon de voir.
Dans ce cas nous devons avoir
Chez nous un malin d'importance.

Il proclamait « Désarmement ! »
« Plus un sou pour faire la guerre »
Puis nous dote subitement,
Don de joyeux avènement,
D'un coquet budget militaire.

« Que la caserne soit fermée ! »
« Des soldats nous n'en voulons plus
Il l'a dit. Puis, enthousiasmée,
Sa voix clama « vive l'armée ! »
Et... Pitou fait un an de plus.

Quand à notre franc quatre sous,
Il ne faut plus qu'il dégringole —
Il nous en donne sa parole.
Puis prenant le franc aux épaules
Le jette à l'étage au dessous.

Ecarlate était son drapeau
Mais tout va, tout change, tout bouge,
Le voila maître du troupeau
Alors, nouveau son de pipeau,
Son étendard est bleu, blanc, rouge.

Le seul air qui ne lui déplaise
« L'Internationale » c'est là
Tous les autres refrains fadaises !
Nous en étions sûrs et... voilà
qu'il entonne « La Marseillaise ».

Il a promis de mettre en miettes
Les vils capitalistes. Or
Pour remettre à flot son trésor
Auprès de tout possesseur d'or
Il s'en va faire des courbettes.

Il a connu d'autres déboires
Et doit renier aujourd'hui
Nombre de ses vieilles histoires.
Pourtant il faut dire, à sa gloire,
Qu'il est toujours content de lui.

Et pour peu que ça dure encore,
(Beaucoup seront de mon avis),
Il mettra ses amours en flamme,
Et chérira ce que, jadis,
Il brula. Tout comme Clovis.

Et ceci nous prouve sans voile,
Le fait est d'ailleurs bien connu,
Que tout cuisinier est tenu,
Souvent, de changer son menu,
Quand il tient la queue de la poêle !

André TERRAT

PROPOS DU BARDE

C'est un vieux barde alpin, barbu, chenu et chevelu. Je ne le connais que depuis quelques jours mais il m'a définitivement conquis. Il est enthousiaste comme à vingt ans et sage comme à quatre-vingts.

Et il m'a dit, quand il a su que j'écrivais des vers :

— Vous me plaisez. J'aime qu'on aime la Muse. Et, tenez, à propos de Muse, je vais vous confier mon indignation... oui, mon indignation, au sujet de Laure, vous savez, la belle Laure de Noves, l'inspiratrice de Pétrarque.

— Qu'avez-vous contre elle, lui ai-je demandé.

Et le vieux barde alpin m'a dit :

— Je lui en veux de sa cruauté. Ecoutez ce sonnet de Victor d'Auriac:

A LAURE

Pétrarque t'a chantée en un cri surhumain,
Et par lui ta beauté traverse tous les âges.
Prêtre désespéré des éternels veuvages,
Il a brulé partout son cœur sur ton chemin.

Les amants auront dû plus d'un cher lendemain
Aux vers où sa douleur saignait sous tes ravages ;
Les femmes auront su les tendres esclvages
Quand ton livre troublant leur glissait de la main.

Et toi, toi qu'il a faite immortelle et divine
Tu n'en as rien compris, même comme on devine !
Tes baisers, ton sein nu n'ont pas été pour lui !

Et je veux que quelqu'un te flétrisse et te marque,
Voleuse de rayons ! qu'emprisonne aujourd'hui
La honte de ne pas avoir aimé Pétrarque.

— J'ignorais ce sonnet, ai-je dit, mais il est très beau.

— Et très juste, a complété le vieillard. Comment ? Voilà une femme qui a été aimé pendant vingt ans jusqu'à sa mort — et même après sa mort — une femme dont des millions d'hommes connaissent le nom, six cents ans après qu'elle est allée au tombeau, une femme qui a hanté les rêves de multitudes d'êtres ; et cette femme-là n'a pas eu le cœur, non seulement d'offrir « ses baisers et son sein nu » à son splendide poête, mais encore, tout au moins, de le remercier des merveilleuses choses qu'il écrivait sur elle ! Elle n'a jamais pris une plume ou envoyé un messager pour lui dire sa reconnaissance, son émotion, ses larmes de joie... Voyez-vous, cette madone de marbre avait un cœur de granit et elle m'écœure. Et qu'on ne me dise pas qu'elle a voulu, jusque dans la moindre de ses actions, rester fidèle à son échevin de mari. A ces hauteurs-là de l'Amour nos pauvres lois morales n'ont que faire. Songerait-on à attacher un fil à la patte d'un aigle en plein vol ? Non, non... Elle est sans excuse.

Et le vieux barde a conclu :

— Beaucoup de nos compatriotes visitent la Fontaine de Vaucluse, mais peu, je parie, connaissent ces détails. Donnez-les leur. Ils en valent la peine.

Voilà qui est fait.

Chronique Locale et Regionale

SISTERON

Pharmacie de Garde. — Demain dimanche pharmacie Bœuf, rue Droite.

Générosité. — Bénéficiaire du legs Hippolyte Roman, attribué par la municipalité de Sisteron au fermier ayant resté le plus grand nombre d'années à exploiter le domaine d'un même propriétaire sur le territoire de Sisteron ou de Mison, notre camarade Jourdan Mathurin, membre actif de l'Amicale des Mutilés Combattants et Victimes de la guerre de Sisteron, a versé à la caisse de cette association la somme de 25 francs. En acceptant ce don, le conseil d'administration adresse à leur généreux camarade ses bien sincères remerciements.

VARIETES-BAL. — Nous apprenons que pour clôturer la saison de Carnaval, la direction des Variétés donnera un GRAND BAL, paré, masqué et travesti, dans la belle salle des Variétés-Cinéma, avec le concours du célèbre Mélodia-Jazz, le mardi 9 février, à 21 heures, à l'occasion du Mardi-Gras. La jeunesse Sisteronnaise est donc conviée à assister à ce bal en grand nombre ; si nous dressons un calendrier chorégraphique on constatera qu'elle fait de bons débuts dans l'année nouvelle. Le bal masqué des Variétés continuera donc la série des réjouissances publiques.

P. T. T. — En vue de commémorer les championnats du monde de ski organisés, du 11 au 18 février prochain, à Chamonix-Mont-Blanc, l'administration des postes émet un timbre-poste de grand format, édité par la Fédération internationale de ski en taille douce ; cette vignette de couleur bleu foncé est mis en vente, dans tous les bureaux ; son prix est de 1 fr. 50.

Avis. — Monuments historiques et sites. — Le Préfet des Basses-Alpes informe les groupements syndicaux de l'Affiche et de l'Affichage que le registre prévu à l'article 2 du décret du 8 octobre 1936, destiné à recevoir les déclarations des dits organismes qui seront consultés lors du choix des représentants des entreprises de publicité à adjoindre à la section permanente des monuments naturels et sites, est ouvert et déposé à la préfecture des Basses-Alpes, première division, ou ils peuvent solliciter leur inscription.

Conformément au décret, récépissé leur en sera aussitôt délivré.

Le délai d'inscription expire le 28 février 1937, date à laquelle la liste sera close.

AVIS AUX AGRICULTEURS. — L'assemblée générale annuelle du syndicat départemental ovin des Basses-Alpes aura lieu à Digne le 31 janvier 1937 à 10 heures du matin, dans la salle de réunions du Café des Sports, boulevard Gassendi.

Ordre du jour :

Compte-rendu moral et financier ; Programme daction à établir pour l'année 1937 ; vœux et questions diverses.

Un pressant appel est adressé à tous ceux que l'élevage du mouton intéresse (agriculteurs, éleveurs, bouchers, négociants) pour qu'ils assistent très nombreux à cette importante réunion.

© VILLE DE SISTERON

Assurances Sociales. — Le décret loi du 28 Octobre 1935, modifiant le régime applicable aux assurés du commerce et de l'industrie a prévu dans son article 21, un certain nombre de dispositions ayant pour but d'éviter que les assurés, qui ont subi le précompte sur leur salaire, ne perdent le bénéfice de leurs propres contributions et des contributions patronales, correspondantes, en cas d'insolvabilité de l'employeur.

Les assurés qui auraient connaissance d'un insuffisance de cotisations à leur compte, par suite de l'état de faillite, liquidation judiciaire ou déconfiture de leur employeur, pourront obtenir tous renseignements complémentaires en adressant une demande (franchise postale) au service régional des assurances sociales, 3, cours Pierre Puget à Marseille.

Pour la régularisation de la période antérieure au 1er janvier 1935, les demandes devront être adressées avant le 1er juillet 1937.

A vendre

BON PIANO D'ETUDES

S'adresser au bureau du journal.

On nous communique :

Mardi soir 26 janvier, à 8 h. 1/2, une grande Conférence sur Lourdes sera donnée à la Cathédrale de Sisteron par M. le Chanoine Bellenez. Le sujet intéressant par lui-même, le sera plus encore, traité par un orateur de premier plan, qui a consacré sa vie à mieux faire connaître la Vierge de Lourdes, et les grands bienfaits apportés au monde par ses apparitions et ses miracles.

Nous invitons tous les habitants à cette conférence et plus particulièrement les anciens Combattants.

M. le Chanoine Bellenez compte parmi les plus vaillants aumoniers militaires de la Grande Guerre. Il fut grièvement blessé devant Dompierre en Juin 1916, il est Chevalier de la Légion d'honneur.

H.-B.

Etat-Civil

du 15 au 22 janvier

NAISSANCES

René Germain Joseph Albert, rue droite.

DÉCÉS

Paul Louis Henri Estublier, 11 ans, quartier Saint-Jérôme.

PUBLICATION DE MARIAGES

MARIAGES

Néant.

O HE ! Le poste qui plait

HERMÈS

— Radio musique idéale —«»—
Demandez une démonstration gratuite à votre domicile

Agent officiel :

ROME Marin

Cycles-Motos

— Rue Saunerie — SISTERON

CABINET DENTAIRE

A. SILVY

CHIRURGIEN-DENTISTE

13, Rue de Provence — SISTERON

Cabinet ouvert tous les jours

UN COMMERÇANT avisé fait de la publicité dans

«Sisteron-Journal»

Crédit à l'Épargne

Société de capitalisation

Siège social à Lyon

Mme TRUPHÈME Julia

en tournée à SISTERON du 10 au 15 de chaque mois

Pour tous renseignements s'adresser : 15 *Avenue de Provence* LARAGNE. Téléphone 0.92

CASINO-CINEMA

Cette semaine :

Actualites Paramount

SECRET DU GLACIER — documentaire

FANTAISIE VIENNOISE — fantaisie musicale

C'est au Cirque d'hiver, transformé pour la circonstance en studio de prises de vues, qu'ont été tournées les scènes du « Clown Bux » où Suzy Vernon se révèle excellente écuyère, ainsi que celles où la toute gracieuse Hélène Robert présente si élégamment un énorme éléphant, puis enfin le remarquable numéro de dressage, au cours duquel Henri Rollan et Larquey ont, tous deux déguisés en clown, improvisé un sketch d'une folle gaité.

Henri Rollan remporte, du reste, un succès trés personnel dans cette scène si originale.

VARIETES-CINEMA

Cette semaine :

TE, VE OLIVE, comique

DESSINS ANIMES

une mise en scène grandiose d'un art finement recherché.

Chevalier vous éblouira ! !

Chevalier vous plaira ! !

Chevalier entouré des plus jolies femmes et des plus jolies jambes de Paris vous enchantera ! !

— il est prudent de retenir ses places

⁂

La semaine prochaine :

Lucien Baroux, dans

UNE GUEULE EN OR

Etude de Me Jean ESMIEU
Notaire à SISTERON

VENTE

de Fonds de Commerce

Première Insertion

Suivant acte reçu par Me Jean ESMIEU, notaire à SISTERON, le quatorze janvier mil neuf cent trente sept, enregistré à SISTERON le vingt janvier mil neuf cent trente sept, folio 19, numéro 136, Monsieur BRUNEL Kléber Marius, coiffeur, demeurant à SISTERON, a vendu à Monsieur JOUVE Gabriel Louis Joseph, coiffeur, demeurant à LABOREL (Drôme) le fonds de commerce de

Salon de Coiffure

pour hommes et de vente d'articles de Parfumerie et d'Objets de Toilette, qu'il exploitait à SISTERON, rue Droite, numéro 8.

Oppositions s'il y a lieu dans les dix jours de la deuxième insertion en l'étude de Me ESMIEU, notaire.

J. ESMIEU, notaire.

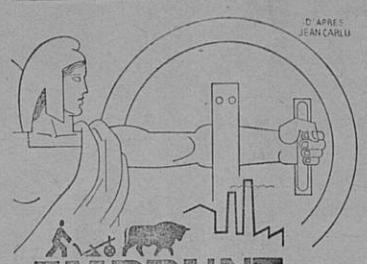

EMPRUNT NATIONAL

L'OR THÉSAURISÉ
PERD INTÉRÊTS ET REVENUS
FREINE LA VIE ÉCONOMIQUE

L'OR EN CIRCULATION
ASSURE
INTÉRÊTS ET PLUS-VALUE
ACTIVE LA
RENAISSANCE ÉCONOMIQUE
DE LA NATION

SOUSCRIVEZ
A L'EMPRUNT NATIONAL

PRIME DE REMBOURSEMENT
40 FRANCS POUR 100 FRANCS
INTÉRÊT 3 1/2 % ET 4 %
TOUS LES PRIVILÈGES FISCAUX
ACCORDÉS AUX FONDS D'ÉTAT

P. L. M.

Rail et Avion

Les billets Air-Fer vous permettent d'utiliser conjointement ces deux modes de transport, les plus rapides qui soient, car l'un et l'autre permettent les moyennes les plus élevées.

Vous avez le choix entre trois types de billets :

— Billets conjoints : billets «chemin de fer» et «avion» qui vous permettent en une seule fois si vous devez utiliser successivement les deux modes de transport.

— Billets combinés aller et retour «fer» et «avion» qui vous permettent d'utiliser soit à l'aller, soit au retour un de ces moyens de transport. Vous bénéficiez ainsi d'une réduction de 10 0/0 en avion, de 20 à 25 0/0 selon la classe en chemin de fer.

— Billets combinés circulaires «fer» et «avion». Vous prenez l'avion pour certaines fractions de parcours et le chemin de fer pour les autres, tout en bénéficiant également de la réduction de prix ci-dessus.

Pour voyager plus commodément, pour «glisser» confortablement sur l'air et sur le rail, utilisez les billets combinés Air-Fer.

Renseignements dans les gares.

HERNIE

JE SUIS GUERI. — C'est l'affirmation de toutes les personnes atteintes de hernies qui ont porté le nouvel appareil sans ressort de **M. GLASER** le Grand Spécialiste de PARIS, 44, Bd SÉBASTOPOL. En adoptant ces nouveaux appareils, dont l'action **bienfaisante** se réalise **sans gêne**, sans **souffrances** ni **interruption** de travail, les **hernies** les plus **volumineuses** et les plus **rebelles** diminuent instantanément de volume et disparaissent peu à peu **complètement**.

Devant de tels résultats garantis toujours par écrit, tous ceux atteints de hernie doivent s'adresser sans retard à M **GLASER** qui leur fera gratuitement l'essai de ses appareils de 9 à 4 h. à

DIGNE 6 février, hôt. Boyer-Mistre

FORCALQUIER 7, hôt. des Voyageurs.

SISTERON 8, Modern' hôtel des Acacias.

— CHUTES MATRICES et tous Organes, Varices, Orthopédie — GLASER, 44 Bd Sébastopol, PARIS

Observation utile

Dès que la gène respiratoire ou l'oppression annoncent qu'un rhume ne cède point aux moyens habituels il faut employer la Poudre Louis Legras, ce merveilleux remède qui a obtenu la plus haute récompense à l'Exposition Universelle de 1900. Sous son influence, les complications naissantes disparaissent instantanément. Les accès d'asthme même, le catarrhe, la toux des vieilles bronchites, sont promptement améliorés et guéris. Prix de la boite 5 fr. 25 (impôt compris) dans toutes les pharmacies.

Pour déguster du bon café demandez à votre épicier

les Cafés S. C. A. et Syram

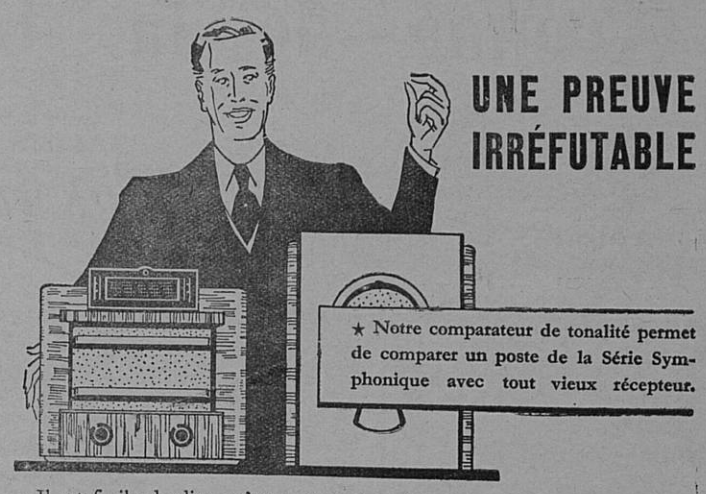

Il est facile de dire qu'un poste est supérieur à tel autre. La difficulté commence dès qu'il s'agit de le prouver. Nous ne nous bornons donc pas à vous affirmer que les postes de la Série Symphonique Philips sont musicalement supérieurs aux vieux récepteurs actuellement en usage. Nous vous en apporterons la preuve tangible, irréfutable... quand vous le voudrez... dès réception du coupon ci-dessous.

COUPON à détacher et à nous adresser :

C. FIASTRE & M. SCALA
Rue de Provence, SISTERON
Téléphone 101.
Station Service

DISTRIBUTEUR OFFICIEL

PHILIPS

E.W.

Messieurs,
Veuillez faire à mon domicile une démonstration convaincante de la supériorité des postes Philips de la Série Symphonique.
Nom.....
Adresse.....

BANQUE DES ALPES

SOCIÉTÉ ANONYME CAPITAL 6 MILLIONS ENTIÈREMENT VERSÉS

SIÈGE SOCIAL : GAP, 12, RUE CARNOT

Agences :

BRIANÇON - SISTERON - EMBRUN
LARAGNE - SAINT-BONNET - VEYNES

Bureaux Auxiliaires :

Guillestre - L'Argentière - Serres - Seyne-les-Alpes

Toutes opérations de Banques et sur Titres

CHANGE - LOCATION DE COFFRES-FORTS
au siège et dans toutes les agences

Pour vendre ou acheter

FONDS DE COMMERCE
IMMEUBLES - VILLAS
PROPRIÉTÉS - TERRAINS ETC.

S'adresser en confiance à l'AGENCE GENERALE des ALPES
R. GIRARD
58 Rue Carnot — GAP
Téléphone 1.10

Société Générale

Pour favoriser le développement du commerce et de l'industrie en France

Société Anonyme Fondée en 1864 — Capital : 625 Millions

BUREAU DE SISTERON

Jours de Marchés et Foires

Toutes opérations de Banque et de Bourse
Avances aux Eleveurs

R. C. SEINE 64.462

© VILLE DE SISTERON

GARAGE MODERNE

C. C. P. Marseille 118-07.
R. C. Sisteron 206.
Téléphones 32 et 64.

François JOURDAN

Avenue de la Gare — SISTERON

Vente — Achats — Echanges
Location — Réparations

Pièces détachées d'origine
Ford — Fiat — Mathis

les plus économiques... les plus élégantes...

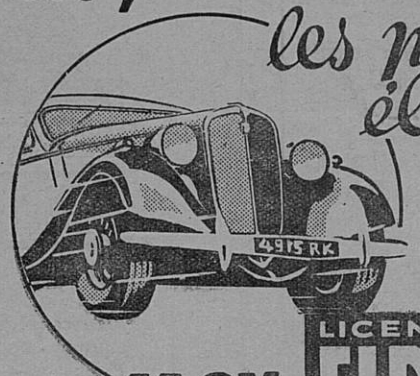

La 11 cv. est une voiture supérieure et, avant tout, économique. Sous le contrôle de l'A. C. F. une conduite intérieure de série a effectué le trajet PARIS-BIARRITZ à une moyenne horaire de 63 Kms 600 avec une consommation de 8 litres 66 aux 100 kms.

11 cv LICENCE FIAT SIMCA 6 cv

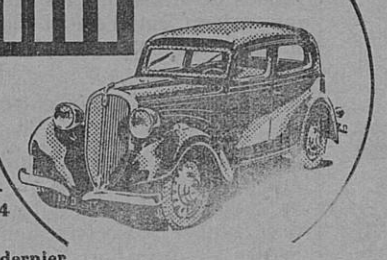

La 6 CV. SIMCA qui reste la meilleure des voitures de cylindrée égale et même supérieure, est dotée de tous les avantages d'une voiture de grande classe : boîte à 4 vitesses (3e silencieuse et synchronisée) freins hydraulques, amortisseurs hydrauliques, 4 ressorts entiers, etc...

Et c'est aussi la plus économique (au dernier concours du bidon de 5 Litres, une 6 CV. SIMCA a parcouru 122 Kms 961 avec 5 litres de carburant).

Production de la Sté Industrielle de Mécanique et Carrosserie Automobile - Nanterre

Atelier spécial de réparations
Mécaniques - Travaux à façon
Rectification de cylindres

Stock accumulateurs
Accu-Watt
Batteries chargées en magasin

COMPAGNIE DES

Transports CITROEN

DES ALPES

10, Avenue de Grenoble - GAP

Téléphone 518

Ligne No 2 — GAP — MARSEILLE

en correspondance à Gap à 10 h. 45

avec Corps - La Chapelle - St-Firmin - St-Bonnet et N.-D. de la Salette

Gap	6 h.	— 16 h.	Marseille	6 h. 30	— 16 h.
Sisteron	7 h.	— 17 h.	Aix	7 h. 1/4	— 16 h. 45
Manosque	8 h. 1/4	— 18 h. 15	Manosque	8 h. 1/2	— 18 h. 15
Aix	9 h. 15	— 19 h. 15	Sisteron	9 h. 1/2	— 19 h. 20
Marseille	10 h. 15	— 20 h. 15	Gap	10 h. 1/2	— 20 h. 20

Ligne No 4 — GAP — NICE

Gap	6 h.	Nice	12 h.
Sisteron	7 h.	Cannes	13 h.
Digne	8 h.	Grasse	13 h. 30
Saint-André	9 h. 15	Saint-André	16 h.
Grasse	11 h. 15	Digne	17 h.
Cannes	11 h. 45	Sisteron	18 h.
Nice	12 h. 40	Gap	19 h. 15

LIGNE No 4 bis — GAP-NICE — par Digne, Annot et Puget-Théniers

Gap	11 h. 30	Nice	7 h. 00
Sisteron	12 h. 30	Annot	9 h. 00
Digne	13 h. 30	Digne	11 h. 30
Annot	15 h. 30	Sisteron	12 h. 30
Nice	17 h. 30	Gap	13 h. 30

LIGNE No 5 — GAP - AVIGNON

Départ de Gap : 6 heures (car Marseille). Correspondance à 7 h. 30 à Peyruis. Avignon arrivée à 10 h. 30 (entreprise Christine). Départ Avignon : 15 h. 30 (entreprise Christine) Correspondance à 18 h. 30 à Peyruis. Gap arrivée 20 h. 30 Car Marseille.

MESSAGERIES A TOUS LES SERVICES

Devis pour excursions sur demande

Maladies de la Femme

LE RETOUR D'AGE

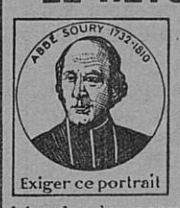

Exiger ce portrait

Toutes les femmes connaissent les dangers qui les menacent à l'époque du RETOUR D'AGE. Les symptômes sont bien connus. C'est d'abord une sensation d'étouffement et de suffocation qui étreint la gorge, des bouffées de chaleur qui montent au visage pour faire place à une sueur froide sur tout le corps. Le ventre devient douloureux, les règles se renouvellent irrégulières ou trop abondantes, bientôt la Femme la plus robuste se trouve affaiblie et exposée aux pires dangers. C'est alors qu'il faut, sans plus tarder, faire une cure avec la

JOUVENCE DE L'ABBÉ SOURY

Nous ne cesserons de répéter que toute femme qui atteint l'âge de quarante ans, même celle qui n'éprouve aucun malaise, doit à des intervalles réguliers, faire usage de la JOUVENCE de l'ABBÉ SOURY si elle veut éviter l'afflux subit du sang au cerveau, la congestion, l'attaque d'apoplexie, la rupture d'anévrisme, etc. Qu'elle n'oublie pas que le sang qui n'a plus son cours habituel se portera de préférence aux parties les plus faibles et y développera les maladies les plus pénibles : Tumeurs, Métrite, Fibrome, Maux d'Estomac, d'Intestins, des Nerfs, etc.

La JOUVENCE de l'ABBÉ SOURY, préparée aux Laboratoires Mag. DUMONTIER, à Rouen, se trouve dans toutes les pharmacies.

PRIX : Le flacon } Liquide / Pilules { 10 fr 60

Bien exiger la véritable JOUVENCE de l'ABBÉ SOURY qui doit porter le portrait de l'Abbé Soury et en rouge la signature Mag Dumontier

Aucun autre produit ne peut la remplacer !!

VIEUX JOURNAUX A VENDRE
S'adresser à l'Imprimerie Lieutier, Sisteron.

Service Régulier par Autocars

ISTERON - DIGNE - SISTER
BUES, SISTERON *Télép.* 0

Sisteron, station *Café du Commerce, Télép.* 61

Bureau à Digne *Café des Sports Boulevard Gassendi, Tél.* 0.86

SERVICE d'HIVER

Matin

Sisteron 6 h. 50 — Digne 7 h. 50

Digne 8 h. 45 — Sisteron 9 h. 50

Soir

Sisteron 13 h. — Digne 14 h.

Digne 16 h. 50 — Sisteron 17 h. 55

Prix des places : Sisteron-Digne 10 fr.

N.-B. — Les départs de Digne de 8 h. 30 et 16 h. 50, assurent la correspondance avec : 1° Les cars *Pellegrin et Cie*, sur GAP (par la Vallée de la Durance), 2° Les cars *Rambaud*, sur VEYNES, par Ribiers, Laragne. Le dernier service sur Veynes, assure la jonction à ASPRES-sur-BUECH, avec le *Rapide de Paris* (Le Briançonnais).

Le départ de Sisteron de 6 h. 50 assure la correspondance à Malijai, avec le car pour Avignon par Cavaillon.

LOTERIE NATIONALE

1 SEUL BILLET
VOUS DONNE LA CHANCE D'ÊTRE PARMI LES
147.171 HEUREUX GAGNANTS
QUI ONT A SE PARTAGER
72 MILLIONS DE FRANCS

Industriels !
Commerçants !
POUR VOS IMPRIMES
adressez-vous à l'
Imprimerie Lieutier
Rue Droite — SISTERON - Tél 118

à la Librairie LIEUTIER.

SYPHILIS Guérison assurée par le TRÉPARGYL seule méthode interne et rectale supprimant toutes piqûres. La boîte : 39f.60. Le traitement complet : 118 fr. *Toutes Pharmacies*, ou à défaut Labo. LACROIX, rue Bretagne, ASNIERES-PARIS

REGLES douloureuses, interrompues, retardées et toutes suppressions pathologiques des époques, rétablies certainement par le LYROL, seule méthode interne et vaginale. La boîte : 39f.60. Cure compl. 118 fr. *Toutes Phies* ou à défaut Labo. LACROIX, rue Bretagne, ASNIERES-PARIS

IMPUISSANCE guérie à tout âge et sans danger par UGYL. Traitement sérieux, le seul de ce genre prescrit par le Corps médical. Le flacon 39f.60 Le trait. complet 118 fr. *Toutes Phies*, ou à défaut Labo. LACROIX, rue Bretagne, ASNIERES-PARIS

BLENNORRAGIE Écoulements. Filaments, Rétrécissements. Prostatite. — Guérison définitive par UGEOL, seule méthode interne et prostatique supprimant toutes interventions douloureuses et dangereuses. La boîte : 39f.60. Le traitement complet : 118 fr. *Toutes Pharmacies*, ou à défaut Labo. LACROIX, rue Bretagne, ASNIERES-PARIS

Sisteron - Journal

est en vente

à MARSEILLE, chez M. LAFAY, kiosque 12, à la Canebière ;

à AIX, chez M. BERNARD, Journaux-Tabacs — Cours Mirabeau

et au Bureau du Journal, à
— — SISTERON — —

Imprimeur-Gérant : M. PASCAL LIEUTIER, 25, RUE DROITE, SISTERON.

Vu, pour la légalisation de la signature ci-contre, le Maire,

© VILLE DE SISTERON