49e Année - N° 3515. Le N° 0.25 c. PARAIT LE SAMEDI 13 Mars 1937

SISTERON-JOURNAL

REPUBLICAIN DE GAUCHE

Politique - Littéraire - Sportif - Commercial et d'Annonces Judiciaires

ABONNEMENTS
payables d'avance
Basses-Alpes et départements limitrophes ..... 13 francs.
Autres départements ..... 15 francs.
Etranger ..... 25 francs.
On s'abonne dans tous les Bureaux de — Poste —

Administration et Rédaction : 25, Rue Droite, 25, SISTERON
Téléphone 1.48. R. C. Sisteron 117. C.-C. P. Marseille 156-36.
Fondateur : A. TURIN — Directeur - M.-PASCAL LIEUTIER

— Les manuscrits non insérés ne seront pas rendus. —
Les annonces sont reçues à l'AGENCE HAVAS, 62, rue de Richelieu, (2e), *et au Bureau du Journal.*

ANNONCES
Judiciaires (la ligne) 2,15
Réclames, (la ligne) 1,50
Commerciales, (la ligne) 1,50
Pour les grandes annonces et les annonces répétées, on traite de gré à gré.

AU COMITE EXECUTIF DU PARTI RADICAL

M. Daladier préconise la création d'une confédération des classes moyennes

La séance du Comité exécutif du Parti Radical et Radical-Socialiste s'est ouverte à 21 h. au Palais de la Mutualité, sous la présidence de M. Edouard Daladier. Dans son discours le Ministre de la Défense Nationale envisage le cas des classes moyennes et déclare tout d'abord que la défense de cette partie importante de la nation était et avait toujours été considérée comme le devoir essentiel du parti radical. Le parti radical, déclare M. Daladier, n'a-t-il pas été le parti du Tiers-Etat, celui de cette multitude de Français laborieux qui engagent leur responsabilité personnelle, leurs épargnes, leur crédit propre ou celui de leurs proches dans de modestes mais vivantes entreprises? Voilà, ce que sont les classes moyennes dans lesquelle il ne faut pas oublier de comprendre diverses catégories d'employés et de fonctionnaires, avec tous les petits et moyens industriels, propriétaires, hommes et femmes de professions libérales. Il leur faut à tous aide et encouragement et protection. Et j'ajouterai qu'il n'est pas douteux que les classes moyennes seront un facteur important dans le succès de la vaste opération de crédit actuellement discutée par le Parlement.

Le Ministre de la Guerre souligne en passant qu'il y a deux millions de patrons employant chacun moins de dix ouvriers, qui dirigent en total plus de cinq millions d'ouvriers ou travailleurs. On voit, poursuit le Ministre, l'importance économique, sociale et politique de ce fait trop ignoré ou méconnu que le patronat français est formé de près de 99 pour cent de chefs d'entreprises petites ou moyennes et qu'ils emploient 57 pour cent de la main-d'œuvre française. Il faudrait que s'organisat au plus tôt chez nous une confédération des classes moyennes françaises. Le parti radical souhaite ardemment la création de cette confédération. Il est résolu à respecter cette confédération si elle s'organise, son indépendance politique étant en dehors. Il l'aidera, car c'est une des conditions essentielles de l'expansion économique du pays.

— Aujourd'hui poursuit l'ancien président du Conseil, le problème des prix est au premier plan des préoccupations de ces Français moyens dont les prix de gros et de détail et donc le coût de la vie n'ont cessé de s'élever. On a beaucoup épilogué sur les causes de cette élévation des prix et chaque critique renferme une part de vérité. Les faits eux-mêmes sont incontestables: en moins d'une année, la hausse a atteint 36 °/o pour les prix de gros, 23 °/o pour les prix de détail, environ 11 °/o pour les prix de la vie. Il est évident que si cette sorte d'ascension des prix n'était pas freinée, les salaires et les traitements devraient subir ce même mouvement. Et nous ne pourrions envisager qu'avec pessimisme le sort de notre économie.

Obtenir du crédit, achève le ministre, accroître la production, voici les facteurs essentiels du renouveau. J'ajouterai que cet accroissement de la production française, que je considère comme la condition du salut public, exige un climat favorable, le respect des contrats librement consentis, l'ordre et la paix entre Français.

La PROVENCE à l'Exposition Internationale de Paris 1937

Mercredi dernier, Marseille et la Provence furent à l'honneur à Paris

Au cours d'une cérémonie empreinte d'une simplicité voulue M. Henri Tasso, a scellé la première pierre du Pavillon qui sera le témoignage de l'effort provençal à l'Exposition de 1937.

On sait que le Centre Régional, édifié sur la rive gauche de la Seine, entre le Champ de Mars et la passerelle de Passy, a pour but d'associer, de la manière la plus étroite, à l'Exposition, les Provinces Françaises avec leurs caractères propres, leurs coutumes, leurs traditions artistiques, artisanales et techniques. La Provence ne pouvait pas ne pas saisir cette occasion de montrer sa belle vitalité, l'élan de ses activités commerciales rurales et industrielles, en même temps que le talent de ses artistes.

Le comité de la Xme Région qui, groupe les représentants qualifiés des Départements des Bouches-du-Rhône du Vaucluse et des Basses-Alpes, s'est donné pour tâche de faire du Pavillon de Provence une «Maison» où les Provençaux se sentiront vraiment chez eux et où les autres visiteurs trouveront tout ce qui fait le charme du style provençal moderne,

Il ne s'agit pas ici d'aménager un Musée où les objets exposés trop nombreux sont figés dans l'immobilité. Il s'agit encore moins de réaliser un bazar ou une foire. Le Pavillon de Marseille et de la Provence veut traduire avant tout, la vie de la région par une syntnèse des formes, des couleurs, des parfums, animée par l'activité typique de chez nous.

Le Pavillon de Marseille et de la Provence à la faveur d'être l'un des mieux situés du Centre Régional. Construit sur le Quai d'Orsay, entre les Pavillons de la «Côte d'Azur» et de la région Basque, presque en face du Pavillon de la Corse, adossé lui-même à la passerelle de Passy.

La « Maison Provençale » sera d'autant plus fréquentée que sur son quai sera aménagé un débarcadère important;

Et l'on imagine facilement ce Pavillon de Provence empli d'une foule d'autant plus enthousiaste qu'elle retrouvera la vie pittoresque de la Provence, vie pleine de couleurs et de contrastes.

Le Pavillon dont les plans sont dus aux architectes Rozan, Castel, Gensollen et Allar, est une imposante construction d'un style régional des plus heureux. Sur la façade donnant sur la Seine des arcades, en mettant à profit les différences de niveau, augmentent l'importance de la bâtisse elle-même.

A l'angle principal, une tour massive, surmontée d'un élégant motif en fer forgé, une fontaine ombragée de cyprés, achèvent de donner le caractère typiquement provençal que revêt cet ensemble.

Nous aurons l'occasion, prochainement, de réserver une place importante à ce que sera l'intérieur du Pavillon où en quelques tâches vives seront groupées les impressions essentielles que tout visiteur doit en emporter.

Ce sera sa meilleure façon de démontrer que, ainsi que le définit M. Labbé, Commissaire Général, «Le régionalisme ne vise pas, à l'encontre d'une pensée trop répandue, au maintien intégral des formes anciennes et ne prétend pas condamner l'architecture à l'immobilité. Il entend, au contraire, réaliser les apports combinés de l'expérience et de l'art locaux pour montrer, une fois de plus, qu'il n'est pas étroitement confiné dans le culte rigide du passé».

Mutualité des Dames de Sisteron

L'Assemblée Générale de la Société de Secours Mutuels des Dames de Sisteron a eu lieu dimanche dernier sous la Présidence de Mme Massot-Devèze, entourée de MM. Paret, maire et conseiller général, Donzion, Président et Lieutier, Secrétaire de la Société de Secours Mutuels des hommes.

Une assistance féminine nombreuse se pressait dans la grande salle de la Mairie écoutant avec attention l'intéressant exposé de la Présidente relatif au fonctionnement de la Société et à l'extension des divers services mutualistes. Il ressort de cet exposé que la situation morale et financière de la Société est des plus satisfaisantes. Elle compte actuellement en effet 134 membres actifs et 100 membres honoraires et possède un capital social de 31.000 fr.

Au cours de l'année 1936, elle a payé 760 journées de maladie et 3 indemnités de maternité, soit une somme totale de 3.187 frs. L'indemnité journalière de maladie est de 5 frs. Grâce à son adhésion à la Caisse Interdépartementale de Réassurance Mutualiste elle couvre également les risques de longue maladie et d'invalidité prématurée.

En raison de sa situation financière prospère, la Société a créé 4 pensions de retraite dont bénéficient ses membres les plus âgés. Dans peu d'années, tous les membres de la Société jouiront d'une retraite, grâce à son affiliation à la Caisse autonome interdépartementale des Alpes-Maritimes.

Enfin les inscriptions à la Caisse Chirurgicale atteignent à ce jour le nombre de 200. 40 enfants.

La Présidente fait connaître à l'Assemblée que le Conseil d'Administration de la Caisse Chirurgicale a fixé les cotisations pour l'exercice 1937 à 15 fr. 25 pour les adultes et à 6 fr. 25 pour les deux premiers enfants d'une famille, les autres étant assurés gratuitement.

Ces chiffres sont approuvés par l'assistance qui apprécie comme il convient depuis plusieurs années les sacrifices consentis par la Caisse Chirurgicale Interdépartementale de Nice au profit des Mutualistes Bas-Alpins.

Au cours de l'exercice précédent en effet 5 membres de la Société ont été opérées et ont bénéficiée des prestations de la dite Caisse.

Les chiffres sont les suivants:

Cotisations versées par la Société . . . . . 2668 fr. 75
Opérations payées . 2831 fr. 95

Ces chiffres se passent de tout commentaire et démontrent éloquemment l'avantage considérable que les Sociétés de Secours Mutuels des Basses-Alpes retirent de leur affiliation à la Caisse Chirurgicale de Nice.

Toutes ces heureuses extensions des services mutualistes permettent aux membres de la Société de bénéficier d'avantages égaux et parfois supérieurs à ceux des Assurances Sociales. Elles font honneur à l'esprit d'initiative et de progrès des dames de Sisteron.

L'Assemblée vote ensuite l'admission de 5 nouvelles adhérentes et d'un nouveau membre honoraire.

En fin de séance, M. Paret, Maire, qui est en même temps vice-président de la Société de Secours Mutuels hommes de Sisteron, rend hommage en termes élogieux à la compétence et au dévouement de la Présidente et du Conseil d'Administration de la Société. Il félicite toutes les dames Mutualistes pour les heureux résultats obtenus et pour l'esprit de solidarité qui les unit. Il termine en les assurant de toute son agissante sympathie et en souhaitant un succès toujours croissant à l'œuvre si féconde qu'elles ont réalisées.

A la Radio

Nous sommes heureux d'annoncer aux nombreux sans-filistes de Sisteron et de la région que notre sympathique compatriote Roux-Parassac, parlera à Radio-P. T. T. le lundi 15 mars à 11 h. 45. Il fera une causerie sur *Le Rôle moral et Social du Tourisme*; plus tard, toujours à Radio P. T. T. il parlera du *Tourisme pour tous, du Printemps dans les Alpes* et de *l'Alpinisme d'hier et d'aujourd'hui*, etc.... Nous engageons vivement les amateurs de T. S. F. à être à l'écoute le lundi 15 mars à 11 h. 45. Le sujet en vaut la peine. Quant aux causeries suivantes nous indiquerons en temps opportun les jours et heures.

Une rigolade

Edouard s'adressant à la ronde
A proclamé : «Je veux que l'on
« connaisse l'amitié profonde
« que j'ai toujours eu pour Léon».

Léon de sa voix de crécelle
Alors, larmoyant, nous fit part
De l'amitié presque éternelle
qu'il réserve à son cher Edouard.

Edouard dit « Léon est un as,
Organisateur magnifique».
Léon clame « Edouard n'es-ce pas
le plus « fin » de nos politiques! »

De ses compliments assénés
Chacun d'eux doit rire en sa barbe.
Mais c'est puissamment raisonné.
« Si tu me passes la Rhubarbe »
« Je te passerais le Séné ! »

André TERRAT.

Chronique Sportive

SISTERON - VELO

Depuis le 7 Mars, le *Sisteron-Vélo* compte un succès de plus, le bal donné aux Variétés par notre société ce jour-là fut une belle réussite d'organisation et d'affluence, nous ne nous étions pas trompés la veille en assurant que la salle serait trop petite. L'orchestre dont la préparation avait été soignée fut parfait et les consommations fraîches à point.

Le Sisteron-Vélo tient à remercier ici tous ceux qui par leur présence ont réhaussé l'éclat de cette soirée, messieurs les membres de la Municipalité, nos chers présidents d'honneur, MM. Paret et Ambroggi

L'administration de l'E. E. L. M. pour le concours prêté à la décoration nous fit un grand plaisir, qu'elle trouve ici l'expression de notre reconnaissance.

Et pour finir, merci à l'ami Cécel qui fut un si parfait maitre de maison.

Vous tous qui êtes partis contents, vous reviendrez à nos prochains bals

AERO-CLUB DES BASSES-ALPES SECTION DE SISTERON

Pour inopinée qu'elle soit, la première qui a été faite dimanche dernier à notre aérodrome par l'un des avions de l'Aéro-Club des Basses-Alpes, n'en avait pas moins attiré une grosse affluence sur le terrain Meysson. Nombreux furent ceux qui reçurent le baptême de l'air sur le Potez 43, piloté de main de maître par M. Leudière, chef-pilote.

Outre la présence de MM. Lapeyre et Tourniaire ,l'un et l'autre vice-présidents de l'Aéro-Club qui avaient excusé M. Albin Cartier ,leur dévoué président, nous avons pu noter aussi celle de M. Emile Estublier, commissaire de l'Aéro-Club de France, des dévoués dirigeants de la section locale de Sisteron, de ses élèves et de nombreux sisteronnais parmi lesquels des représentants de la municipalité. Les encouragements ne manquent pas aux uns et aux autres et c'est de bon augure pour l'avenir de notre aérodrome.

Le Comité directeur de la section locale d'aviation populaire nous prie de l'excuser auprès de ses nombreux amis et adhérents de Sisteron et de la région de n'avoir pu les prévenir en temps utile de cette première manifestation qui n'est d'ailleurs que le prélude de manifestations plus importantes à venir et de l'inauguration officielle de l'aérodrome de Sisteron.

Par ailleurs, il remercie vivement MM. Baret et Décaroli, ainsi que MM. Brun et Fabre, garagistes, de l'aide efficace qu'ils ont bien voulu apporter au mécanicien-chef.

CYCLISME

ISSOIRE (Puy-de-Dome)

Une date à retenir *Mardi* 14 *Septembre* 1937.

Le Dixième
Grand Prix de la Ville d'Issoire

organisé par le Vélo-Sport-Issoirien, pour la 10 fois, sous les règlements de l'U. V. F. 120 km. soit 80 tours de ville. Véritable billard goudronné Unique en France. Prix et Primes: DIX MILLE FRANCS. Prix: 2000 1500 1000 700 600 500 400 300 200 100 100 100 50 50 50 et Primes

Pour tous renseignements s'adresser à M. Rigodiat rue du Palais à Issoire (Puy-de-Dome). Joindre un timbre pour la réponse. Palmarès et photographie récente.

© VILLE DE SISTERON

BOUFIGO (1)

(suite)

RESUME: *Un couple assez énigmatique arrive à Sisteron. Sa présence intrigue — qui sont ces étrangers? — Que signifie leur curiosité? — Ne s'agit-il pas de gens suspects? C'est ce qui, peut-être sera révélé, non sans beaucoup d'étranges situations....*

∴

Li disien : Boufigo
Eù respondié : Manjo figo.

∴

Lestés d'un petit déjeuner à la montagnarde, ils repartirent de Sault avant les premiers rayons. De la terre s'exhalait cette odeur de campagne balancée et épandue par une légère buée, les lointains s'improvisaient encore entre trainée de nuit sur l'aurore.

Pépita regardait à pleins yeux ce monde nouveau pour elle et qui lui rappelait en mieux certaines parties de son Mexique. Pédro parlait peu, mais ne se lassait pas de tout admirer. Ils passèrent Céreste s'éveillant, sans saluer la tour d'œnobarbus, ni soupçonner que là fut une importante *mansic* sur l'itinéraire d'Antonin. A peine quelques minutes à la Porte Saunerie à Manosque.

On reviendra tout un jour, dirent-ils, répétant cette résolution à Riez la Romaine, qui les émerveilla de sa colonnade et de ce temple, assez prétentieusement titré de Panthéon.

Toutefois ils s'arrêtèrent près d'une oliveraie, intrigués par le parasol et la grande toile d'un peintre, si pris par son œuvre qu'ils l'approchèrent sans déranger ses coups de pinceau. Le grand artiste Pierre Girieud, enfant de Riez, ajoutant un chef-d'œuvre à ceux dont il glorifie sa terre natale.

Pépita dont le goût était un don naturel, voulut emporter un souvenir et discrètement exposa son désir à son mari.

Girieud fut assez stupéfait, du bref interrogatoire.

Ce tableau, peut-être, est-il demandé par quelque connaisseur?

— Pas du tout, je travaille pour moi pendant mes séjours à Riez.

— Et bien, voulez-vous avoir travaillé pour ma femme? et me dire le prix de ce paysage?

— Mais, Monsieur, il n'est pas fini, je dois dix fois encore y revenir!

— Vous l'enverrez à Sisteron, où plutôt vous nous l'apporterez à l'Hôtel-du-Cours. En attendant, voilà le chèque que vous pourrez faire toucher dès ce soir, s'il vous plait.

— Je n'ai nulle intention de vous faire payer d'avance: et si je rate mon œuvre, et si je ne la trouve pas digne de signature.

— Rassurez-vous, le marché reste définitif, votre argent est acquis sans réserves. Vous êtes d'ici, M. Buès, garagiste, vous connait, il m'a dit vous avoir vu dessiner tout Sisteron.

— Vous n'êtes pas de notre région. Monsieur?

— Ma femme est mexicaine, votre payse d'adoption depuis quelques jours. — Au revoir et ce touriste n'ajouta rien, sinon une cordiale poignée de main à Girieud, qui très galant baisa la main de l'étrangère et se remit aussitôt à jouer avec les lumières en pluie sur les rameaux d'argent.

A midi, les trois voyageurs enthousiasmés se trouvaient à Moustiers, où les accueillit comme il accueille chacun le très obligeant, le très érudit Marcel Provence, maître-faïencier rénovateur de la «terraille» d'art, maitre en science et écriture sur tout ce qui touche de l'Ubaye à la Méditerranée et plus encore.... Ce diable d'homme, ravi de la belle Mexicaine, curieux des airs enigmatiques de son compagnon, les fit consacrer la journée à son fief: pèlerinage obligatoire à Notre-Dame de Beauvoir, histoire de la chaine à étoile au dessus du torrent; le rêve face au panorama, bercé par la mélopée des cascades; visite de la faïencerie, du musée. Les hotes enchantés de leur aimable guide, lui ravi de faire les honneurs de son petit empire méridional. Marcel Provence offrit une originale poterie à la Mexicaine; Pédro se fit emplir une caisse d'autres et régla de suite, d'un chèque, malgré protestations. C'est notre manière en Amérique, dit-il, ne vous formalisez pas. Puisque vous venez quelquefois à Sisteron, vous nous ferez le plaisir de vous rendre le succulent déjeuner dont vous nous avez régalé, vous nous conterez d'autres récits sur les Alpes....

∴

Pendant ce temps, un non moins mystérieux voyageur sollicitait du patron de l'Hôtel de Sisteron un entretien à l'abri de tout indiscret.

— Voici ma carte. Je suis inspecteur de la Sureté Générale. La semaine dernière j'ai déjeuné chez vous, avec la barbe et un autre costume; notre métier exige des transformations. Vous savez bien traiter vos clients et je vous en complimente. Vous vous doutez que ma mission ne vous concerne pas, mais deux de vos clients, s'ils sont encore chez vous.

— De qui s'agit-il, Monsieur.

— D'une femme et d'un homme, occupant une table de coin à la terrasse, quand passa le car de la route des Alpes, vendredi dernier.

— Je ne vois pas très bien. Voudriez-vous préciser?

— Elle, d'allure élégante, de couleur exotique, genre sud-américain; lui, teint un peu basané par le soleil de là-bas.

— Madame et Monsieur Baumillo del Rio, sans doute!

— J'ignore leurs noms et le reste. Sont-ils toujours vos clients?

— Certainement.

— Pourrais-je voir ce M. Baumillo del Rio .

— Ils ne rentreront que demain, d'après leur coup de téléphone de Moustiers, étape d'une longue sortie avec mon voisin M. Buès garagiste.

— Fort bien, je les attendrai. Veuillez me garder une chambre et pas un mot sur notre conversation moins encore sur ma personne.

— Mais encore, Monsieur, vous me troublez car ces gens paraissent de la plus correcte tenue et de la plus respectable retenue. Je n'ai qu'à me louer d'eux.

— Ah! M. l'hôtelier si vous connaissiez tous ceux que transportent les cars, ceux mêmes descendant chez vous, avec des papiers en apparence réguliers et de manières distinguées; vous en reviendrez du mensonge des visages et les bandits de haut vol finissent par se racer de noblesse.

— Monsieur l'Inspecteur, j'étais à cent lieues de méfiance à leur endroit. Ils se montrent sans exigence contents de tout et de tous; ils sont généreux, gais, enchantés de leur séjour; lui m'a payé d'avance d'une somme qu'il ne dépensera surement pas.

— Autant de raisons d'être sur vos gardes.

— Avez-vous des motifs contre eux.

Promettez-moi bouche close et écoutez.

Donc, vendredi, vos prétendus touristes prenaient leur repas, sans objet de la curiosité de tous les occupants du car qui déjeunèrent chez vous. Ils parlaient en Espagnol de futilités, s'amusant des regards de l'assemblée.

Parmi les passants, un couple assez bizarre que je suivais depuis une huitaine pas à pas, attendant l'occasion de les mettre à l'ombre, poussettes aux doigts — C'est affaire résolue depuis hier à Grenole, ou j'ai pincé les deux «traiteurs de blanches» et trafiquants de coco; juste au moment où place Grenette ils glissaient à un complice venu tout exprès un panier de fleurs, garni d'une provision de drogue. Je comptai le premier point. Reste à découvrir les autres membres de la bande, car ils vont toujours par escouade.

— Et vous estimez que M. Baumillo?

— Je n'affirme rien, je suppose que.... D'ailleurs, laissez moi vous confier le pourquoi de mes très probables suppositions.

Au moment de reprendre place sur les autos-cars et à ce seul moment, le couple que j'ai fait emprisonner à Grenoble, s'approcha de vos deux-sud-américains. Quelques mots échangés en espagnol, pas de serrement de main, à peine un salut et au revoir !

Je n'ai rien perdu de la rapide scène et je suis certain de «filer» sur une piste de bonne prise. Encore une fois, un bœuf sur la langue, pour vous et pour tout le monde, je reste jusqu'à nouvel avis, M. Duvertet, négociant en vins de Dijon..»

Et M. Duvertet alla tranquillement muser dans Sisteron, laissant l'hôtelier tout bouleversé.

A l'heure de l'apéritif, l'inspecteur fumait solitaire un cigare à la terrasse du Casino, gribouillant un bonjour sur des cartes postales, après les avoirs longuement examinées une à une.

Un ménage marseillais, depuis deux semaines en villégiature et qui déjà connaissait tous les habitués, retenait l'attention d'un groupe, en racontant quelque secret, après de oruyants éclats de rire provoqué par des gaiéjades.

— C'est ce Monsieur, disait l'estivant de la Canebière, en désignant d'un coup d'œil le policier. Il avait entendu les révélations de l'hôtel, oreille collée à la mince cloison....

Le soir, cent personnes savaient la présence de suspects à Sisteron; de bouche en bouche les propos grossissaient à la manière d'une avalanche. Il était question d'escrocs, de banquier en fuite, de gangsters camouflés en gentlemen; d'une souricière devant à Sisteron, faire capturer une bande.

On annonca l'arrivée d'une compagnie de la garde mobile, d'autres d'un régiment. Sisteron reconnaitrait l'un de ces sièges relatés en son histoire. On attendait un gros évènement....

(*à suivre*)

Emile ROUX-PARASSAC.

(1) Voir *Sisteron-Journal*, des 23 et 30 Janvier et 6, 13, 20 Février et 6 mars.

Les souvenirs

Je la connais depuis longtemps, la petite Josiane. Je l'ai vu grandir et je suis son grand ami. Elle me confie des choses, de son bon cœur de seize ans, qu'elle ne dirait pas à sa meilleure amie. Je l'ai trouvée triste, ce soir, et comme je voulais savoir la cause de son chagrin, elle m'a dit:

— Oh! vous savez bien qu'Il est à Paris maintenant. «Il» c'est un jeune homme de dix-huit ans, un flirt qu'elle a eu ces derniers mois.

J'ai répondu:

— Certes, je sais qu'il est à Paris, et je soupçonne qu'il ne t'a pas écrit.

— Non, il ne m'a pas écrit et ne m'écrira pas, je le devine. Il est bon mais léger, et une fois là-bas, il a dû en connaître, des Josianes! N'est-ce pas, ça ne manque pas, dans la capitale, les Josianes?... Et ce qui me chiffonne c'est que je n'ai pas le plus petit souvenir de lui. Pas une seule ligne de sa main, car ici on n'avait pas besoin de lettres, pas vrai? Pas un seul objet, rien, rien qu'il me serait doux de posséder. Et pourtant, de moi, il en a des souvenirs.....

— Puis-je te demander lesquels?

— Oh, certes! J'énumère: un livre d'histoires...

— Un livre d'histoires?

— Oui, des contes. Puis une estampe japonaise: une mousmé qui tient des fleurs, ensuite une miniature sur porcelaine: une princesse, de dos, qui semble écouter un prince charmant, enfin deux coffrets en marqueterie dont le couvercle représente des chalets alpins. Voilà. C'est joli, je crois.

— Ainsi, ma pauvre petite, il te plairait de conserver quelque chose qui te le rappellerait, ton Parisien, et tu es navrée de voir tes deux mains vides... Console-toi. Il te fait de la peine, mais songe que la vie peut lui en réserver, à lui aussi. Sais-tu ce qu'on appelle la «justice immanente»?

— Oui. Mais dites-le moi mieux.

— Eh bien, c'est une justice naturelle qui, tôt ou tard, finit par agir. L'existence m'a appris celà. Le bien, le mal nous sont rendus, comme dans la fable.

— Vrai?

— Oui. Un jour où l'autre il voudra avoir à son tour des souvenirs de quelqu'un peut-être. Ils lui feront défaut. Alors il pourra songer qu'il n'en a laissé aucun, dans le temps, à sa petite Josiane des Alpes...

— Vrai?

— Oui. Et c'est lui qui sera malheureux. Vois-tu, être bon est un devoir mais c'est encore un sage calcul. Tant pis pour lui, à ce moment-là!

— C'est gentil, ce que vous me dites, très gentil.. Mais je ne voudrais pas qu'il pleure, moi.

— Et tu voudrais des souvenirs... Ne désespère pas: l'amour engendre l'amour.

Josiane m'a regardé de ses yeux déjà profonds et m'a dit:

— Non, l'amour engendre la souffrance.

Je n'ai pas répondu. Je l'ai embrassée sur les deux joues, et j'ai songé qu'à seize ans on sent déjà bien des choses. Seize ans! l'âge de la Juliette de Shakespeare...

G. GEMINARD

EMPRUNT DE LA DÉFENSE NATIONALE

avec garantie et option de change

4,50 % à 980 frs. par titre de 1000 frs.

coupons payables au choix en francs français, en francs suisse, en livres sterling et en dollars

Souscrivez sans frais au

Crédit Lyonnais à Sisteron

le Mercredi, le Samedi, ainsi que le Lundi 15 courant, jour de foire.

Chronique Locale et Regionale

SISTERON

Distinction honorifique posthume au facteur Ayasse Prosper. — Par décision ministérielle du 5 mars 1937, la médaille d'or des Postes et Télégraphes a été décernée à M. Ayasse facteur, victime de l'accident mortel que nous avons relaté.

Cette distinction qui témoigne de la sympathie de l'Administration pour son dévoué serviteur a été remise à la veuve éplorée en présence de ses enfants et de sa famille. Puisse-t-elle apporter un soulagement à la douleur causée par la fin tragique de leur époux et père regretté.

La Réforme Electorale. — La question de la réforme électorale est encore à l'ordre du jour. Il s'agit, une fois de plus d'abandonner le scrutin d'arrondissement pour adopter la R. P. Or, notre département est pauvre en électeurs d'autant plus que l'exode des jeunes pour les grands centres s'évit à l'état endémique, sa pauvreté n'a pas échappée aux membres de la commission de la réforme; pour obvier à cet inconvénient elle a accolé le département des Basses-Alpes à celui du Vaucluse et d'un coup nous voilà greffés vauclusiens, nous ne nous en plaindrons pas puisque nous aurons pour nous représenter — si la réforme est adoptée par les Chambres — un des membres influents du ministère actuel, M. Daladier, ministre de la guerre. Nous avons donc l'espoir dans un avenir plus ou moins prochain de voir notre Citadelle occupée militairement et nos usines s'ouvrir. Dans cet espoir attendons sous l'ormeau.

Foire et giboulées. — Après demain lundi se tiendra dans notre ville la foire dite de «Passion».

La période des giboulées auxquelles est soumis le mois de mars nous fait craindre pour ce jour-là une journée d'intempérie; Nous avons en effet depuis le début du mois et toutes les semaines trois jours de pluie et trois jours de mistral; des deux maux prenons le moindre et souhaitons que notre foire ait lieu par mistral puisqu'il chasse la pluie et que le soleil qui est le gaî compagnon du mistral favorise les affaires et les transactions nombreuses aux environs de Pâques, cette année premières, puisqu'elles sont le 28 de ce mois.

Parasol de Sisteron. — Non, il ne s'agit pas d'un parasol. C'est un auteur, Parasol. Un érudit de Riez, Béranger qui florissait fin du XVIIIme siècle écrivait dans *les soirées provençales*.

Je trouve un Parasol, de Sisteron, qui a fait, dit le chroniqueur, cinq belles tragédies des gestes de Jeanne, reine de Navarre.

Mistral aussi a écrit un drame en vers, *la reino Jano*.

En tout cas, retenons Parasol et joignons le au troubadour Albertet et a Aufan de Sisteron, qui chante Sisteron dans *la reino Jano* de Mistral. Ce sont ces vers (que Mistral lui poête) qui ont été gravés sur la porte du Dauphiné.

CONSEIL DE REVISION. — Les opérations du conseil de révision auront lieu pour les cantons de Sisteron et Noyers, le vendredi 26 mars à 8 h. 30 à la Mairie de Sisteron.

Casino-Cinéma. — La direction du Casino informe ses nombreux auditeurs qu'à l'occasion des Rameaux et de Pâques elle a sélectionné un programme de choix. Dans la semaine des Rameaux, il sera projeté sur l'écran dans la même séance: MARIUS en première partie et FANNY en deuxième partie; CESAR sera donné le jour de Pâques. Ces trois chefs-d'œuvre sont de Marcel Pagnol.

A l'occasion de leur représentation les matinées commenceront à 14 h. 30 précises et les soirées à 20 h. 45 exactement. Le public est donc informé de ces modifications.

La Direction.

Préfecture des B.-A. — Le Comité d'Action Economique et de surveillance des prix s'est réuni à la Préfecture des Basses-Alpes sous la présidence de M. le Secrétaire Général et a procédé au calcul de l'indice du coût de la vie.

L'étude a porté sur les prix des denrées de première nécessité en prenant la moyenne de ceux-ci pendant la première quinzaine du mois de Février.

L'indice ainsi calculé ressort à 665,314 par rapport aux prix du 1er Juillet 1914. (base 100).

Pharmacie de Garde. — Demain dimanche pharmacie Charpenel, rue de Provence.

Amicale des Mutilés A.C. et V.G. — Nous rappelons aux adhérents à l'Amicale de Sisteron et de ses environs que la grande assemblée générale de cet important groupement aura lieu le Dimanche 21 Mars, à 14 heures, dans la grande salle de l'Hôtel-Restaurant Bonnefoy, rue Droite.

Vu l'ordre du jour très chargé de cette réunion et l'importance des questions qui y seront traitées, les camarades sont invités à observer une exactitude parfaite.

Dés 13 heures, une commission spéciale sera sur place pour percevoir le montant des cotisations.

EMPRUNT de la DEFENSE NATIONALE. — Le receveur des P. T. T. a l'honneur de faire savoir que les souscriptions à l'Emprunt de la Défense Nationale sont acceptées de 8 h. à 19 h. au guichet du bureau.

Cet emprunt présente de grands avantages avec garanties ou option de change.

Taux 4,50 %. Prix d'émission 98 fr. pour 4,50 de rente.

∴

Les souscriptions à cet emprunt sont également reçues dés aujourd'hui à la perception de Sisteron.

Loteries. — Par arrêté du 17 Février 1937, M. le Ministre de l'Intérieur a autorisé:

1° M. Ambrogi, Président de l'aéro-club de Provence, à organiser une loterie, au capital de 100,000 francs pour la construction d'un hangar d'aviation et d'un rond cimenté de signalisation.

2° M. l'Abbé Cassagne, Directeur de «l'Union régionale des Colonies de vacances» à organiser une loterie au capital de 80.000 frs au profit de la Caisse de secours et de l'Union régionale et du groupement local.

Le tirage de ces loteries aura lieu à Marseille où sont situés les sièges des œuvres interessées.

A vendre

BON PIANO D'ETUDES

S'adresser au bureau du journal

© VILLE DE SISTERON

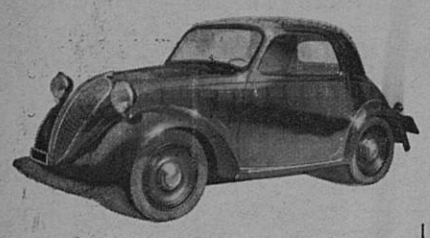

Demandez
à faire un essai aux
Etablissements F. JOURDAN
Avenue de la Gare — SISTERON

12.600 fr.

C'est le prix de la voiture la plus économique du monde et cependant... La SIMCAcinq est dotée de tous les perfectionnements, qui font la race des voitures de luxe : 4 vitesses roues avant indépendantes 4 freins hydrauliques 4 amortisseurs hydrauliques carrosserie monocoque tout acier 3 litres 100 aux 100 Kilomètres au Concours du Bidon de 5 litres

105 Kms 532 dans l'heure à Montlhéry

SIMCAcinq
Production de la Sté Industrielle de Mécanique et Carrosserie Automobile - Nanterre

L'heure légale. — L'heure légale sera avancée de 60 minutes dans la nuit du 3 au 4 avril à 23 heures. L'heure normale sera rétablie dans la nuit du 2 au 3 octobre prochain à 24 heures.

Dans la magistrature. — Une dépêche de Paris annonce que M. Sudaka, substitut du procureur de la République de Troyes, vient d'être nommé Procureur de la République à Digne.

Primes aux oliviers. — Les primes de l'année 1936 pour les oliviers sont payables à la perception de Sisteron contre remise du récépissé de déclaration à la Mairie.

MATCH DE BILLARD. — Lundi 15 Mars, à 20 h. 30, au Freds'Taverne, ex Café du Commerce :

GRAND MATCH

Démonstration de *BILLARD* entre *M. G. Guilluy*: champion du Nord 1937 toutes catégories à la partie libre dans son programme humoristique;

M. Philippe: le réputé fantaisiste, Détenteur d'une série de 812 pts.

Après le Match exhibition de points de haute fantaisie.

Bureaux d'Enregistrement. — La loi du 10 Février 1937, ayant abrogé l'article 15 du décret-loi du 20 Juillet 1934, les bureaux de l'Enregistrement des Domaines et du Timbre sont désormais ouverts au public tous les jours, de 9 h. à 12 h. et de 14 à 16 h., à l'exception des dimanches, des jours fériés reconnus par la loi, des jours réputés fériés et de l'après-midi du dernier jour ouvrable de chaque mois.

Résultats des examens du Brevet de skieur classé qui ont eu lieu à Allos le 21 Février 1937. — Ont été reçus: 1er: Liautaud Marius, 39,6; 2e: Pascal Lucien, 37,6; 3e Bourrillon Paul, 32; 4e: Cèze Charles, 32; 5e: Tron Edouard, 31,6; 6e: Gireud Paul, 31,2; 8e: Vernier Albert, 31,2; 9e: Morel André, 30; 10e: Girard Albert, 27,2.

Madame Vve LATIL

54, Rue Droite

informe son aimable clientèle qu'elle trouvera chez elle un assortiment de PAPIERS PEINTS — CHOIX DE VITRAUX — COURONNES — PINCEAUX — EPONGES — PEAUX DE CHAMOIS — PLUMEAUX — BALAIS — DROGUERIE

Bonne qualité — Prix modérés.

ETAT-CIVIL

du 5 au 12 Mars

DÉCÉS

Juliette Léonie Ernestine Gorde, épouse Conédéra, 27 ans, rue Droite.
Emilie Philomène Chauvin veuve Richaud, 67 ans, faubourg la Baume.

NAISSANCES

PUBLICATION DE MARIAGES

MARIAGES

Néant.

REMERCIEMENTS

Madame Veuve BLANC Victor et ses enfants remercient leurs parents amis et connaissances des marques de sympathie qu'ils ont reçues à l'occasion du décès de

Monsieur BLANC Victor

leur époux et père regretté.

O HE ! Le poste qui plait

HERMÉS

— Radio musique idéale —«»—
Demandez une démonstration gratuite à votre domicile

Agent officiel :

ROME Marin
Cycles-Motos

— Rue Saunerie — SISTERON

CABINET DENTAIRE

A. SILVY

CHIRURGIEN-DENTISTE

13, Rue de Provence — SISTERON

Cabinet ouvert tous les jours

A vendre

PROPRIETES

sises à VILHOSC (B.-A.) 88 ha. Bâtiments, arrosage, près, labour, bois, bon pâturage. Prix 35.000 fr.
S'adresser à M. Martel, à Vilhosc.

SOLEIL PLEIN AIR
AU SIGNAVOUX

Appartement meublé

6 PIECES A LOUER

à côté de la Villa de M. Vanel de Paris.

1 APPARTEMENT vide 4 pièces,
S'adresser au Bureau du Journal.

A vendre

Maison de rapport
cours du Collège

autre Maison

près l'abattoir, donnant sur 2 rues, bonne exposition, 5 pièces et écurie-garage.

Voir Me ESMIEU, notaire.

On demande

un BON OUVRIER MECANICIEN spécialisé si possible sur voiture Citroen.

S'adresser au Garage Ailhaud et Cie, avenue de la Gare, Sisteron.

On demande

une bonne à tout faire.

S'adresser au bureau du Journal.

VARIETES-CINEMA

Cette semaine :

La plus triomphale des opérettes! Une réalisation grandiose! Le cadre merveilleux de la forêt canadienne!

Rose-Marie

avec Jeannette MAC-DONALD et Nelson EDDY.

Réalisé dans le cadre merveilleux des montagnes canadiennes, et interprété par Jeannette Macdonald, à la voix idéale et par Nelson Eddy au charme et à la voix dignes des plus grands chanteurs. ce beau film vous fera revivre la plus triomphale des opérettes.

En 1re partie: *Les actualités les plus récentes. Comique. Documentaire. Dessins Animés.*

C'est un programme de choix. Louez vos places.

Réduction aux familles nombreuses.

La semaine prochaine:
2 GRANDS FILMS

HERNIE

JE SUIS GUERI. — C'est l'affirmation de toutes les personnes atteintes de hernies qui ont porté le nouvel appareil sans ressort de **M. GLASER** le Grand Spécialiste de PARIS, 44, Bd SÉBASTOPOL. En adoptant ces nouveaux appareils, dont l'action **bienfaisante** se réalise **sans gêne, sans souffrances ni interruption** de travail, les **hernies** les plus **volumineuses** et les plus **rebelles** diminuent instantanément de volume et disparaissent peu à peu **complètement.**
Devant de tels résultats garantis toujours par écrit, tous ceux atteints de hernie doivent s'adresser sans retard à M. **GLASER** qui leur fera gratuitement l'essai de ses appareils de 9 à 4 h. 4

SISTERON 15 Mars: Modern'Hôtel des Acacias;

LARAGNE Jeudi 18 Mars Grand Hôtel Moderne.

— CHUTES MATRICES et tous Organes, Varices, Orthopédie — GLASER, 44 Bd Sébastopol, PARIS

SOURDS

90 sur 100 d'entre vous peuvent entendre *immédiatement* sans difficulté ni fatigue. Un grand nombre peut-être *amélioré* ou *guéri* grâce aux appareils de Cure du CENTRE DE PROTHESE AURICULAIRE DE PARIS, à *Lacanau-Océan* (Gironde) (Médaille or classe 16 Méd. et Ch.) Tous ceux atteints de Surdité, Bruits, Vertiges, etc.. ont intérêt à suivre l'exemple des personnes ci-dessous qui se disent guéries sans traitement médical:

M. J. Clavel, 73, r. la Darse, Marseille; Mme Stecchetti, Besse-sur-Issole (Var) ; Mme Cotta, r. F. Mistral, Cannet (A.-M.) ; M. Rémy Réguis, à Forcalquier (B.-A.); Mme A. Espinasse, 31, pl. Saetone, Nice; Mlle E. Sauje, à Robion (Vaucluse); M. Dottor, Carbonnel-Montauroux (Var).

Démonstration *gratuite* de 9 h. à 16 h. à:

SISTERON, lundi 15 mars H. des Acacias
ORAISON, Mardi 16, H. Nègre
DIGNE, Merc. 17 H. Boyer-Mistre
LARAGNE, Jeudi 18, H. Moderne
PERTUIS, Vend. 19 H. du Cours
GAP, Samedi 20 Mars, H. du Nord
MANOSQUE, Dim 21, H. Pascal
FORCALQUIER, 22 mars H. Voyageurs,

MM. les Médecins sont immt. reçus.

suites de bronchites

En recommandant la Poudre Louis Legras à nos lecteurs atteints d'asthme, de catarrhe, de suites de bronchites, nous leur éviterons bien des souffrances. Cette merveilleuse Poudre, qui a obtenu la plus haute récompense à l'Exposition Universelle de 1900, calme instantanément l'asthme, l'oppression, l'essoufflement, la toux des vieilles bronchites et guérit progressivement. Prix de la boite 5 fr. 25 (impôt compris) dans toutes les pharmacies.

UN COMMERÇANT avisé
fait de la publicité dans
«Sisteron-Journal»

CASINO-CINEMA

Cette semaine :

Actualités Paramount

VERS L'ABYSSINIE, une saisissante vision des régions mystérieuses de l'Ethiopie et des déserts inconnus de l'Afrique Orientale.

Un grand film d'amour et de gaîté

La semaine prochaine:
Reprise de
MARIUS et FANNY

Pour les fêtes de Pâques
CESAR
qui terminera la trilogie de Marcel Pagnol.

P. L. M.

Visitez l'Algérie à bon compte. — Un voyage plein d'attrait et d'imprévu dans un pays de rêve, à l'époque la plus favorable et à un prix très réduit, voilà ce qui vous est offert par les Grands Réseaux de Chemins de fer Français.

En effet, à l'occasion de fêtes indigènes organisées à Touggourt, la « Perle du Désert », point de départ de délicieuses excursions, des billets spéciaux d'aller et retour, valables 28 jours, avec gratuité du retour, sont délivrés du 23 mars au 2 avril 1937, par leurs principales gares

Pour voyager gratuitement au retour, une seule formalité est à remplir; le coupon doit être visé par le Syndicat d'initiative de Touggourt.

Contes et Légendes de nos Alpes

par Emile ROUX-PARASSAC
de Sisteron

Préface d'Abel BONNARD
de l'Académie Française

C'est un beau livre, avec des pages savoureuses, d'autres intructives sur Sisteron et sur notre région.

Un beau volume de 300 pages.

en vente à la Librairie Lieutier.

—«»— prix : 15 frs. franco 17 frs.

Je vous reprends votre vieux poste

Vous avez un récepteur ancien ? Alors vous ignorez les ondes courtes qui élargissent l'horizon radiophonique du sans-filiste et tous les perfectionnements dont la science a doté les appareils modernes. Demandez à entendre un Philips 537 à ondes courtes, Multi-Inductance, puis nous vous ferons une proposition de reprise qui, certainement vous séduira.

COUPON à nous adresser.
Veuillez me faire savoir à quelles conditions vous reprendriez mon poste actuel en échange d'un Philips 537.
Nom : .....
Adresse : .....

C. FIASTRE & M. SCALA
Rue de Provence, SISTERON
Téléphone 101.
Station Service

DISTRIBUTEUR OFFICIEL
PHILIPS

Pour déguster du bon café
demandez à votre épicier

les Cafés S. C. A. et Syram

BANQUE DES ALPES

SOCIÉTÉ ANONYME CAPITAL 6 MILLIONS ENTIÈREMENT VERSÉS

SIÈGE SOCIAL: GAP, 12, RUE CARNOT

Agences :

BRIANÇON - SISTERON - EMBRUN
LARAGNE - SAINT-BONNET - VEYNES

Bureaux Auxiliaires :

Guillestre - L'Argentière - Serres - Seyne-les-Alpes

Toutes opérations de Banques et sur Titres

CHANGE - LOCATION DE COFFRES-FORTS
au siège et dans toutes les agences

© VILLE DE SISTERON

GARAGE MODERNE

C. C. P. Marseille 118-07.
R. C. Sisteron 206.
Téléphones 32 et 64.

François JOURDAN

Avenue de la Gare — SISTERON

Vente — Achats — Echanges
Location — Réparations

Pièces détachées d'origine
Ford — Fiat — Mathis

les plus économiques... les plus élégantes...

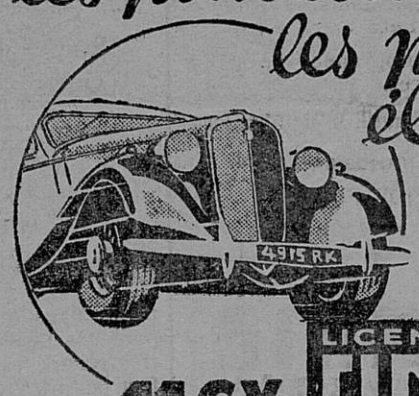

La 11 cv. est une voiture supérieure et, avant tout, économique. Sous le contrôle de l'A. C. F. une conduite intérieure de série a effectué le trajet PARIS-BIARRITZ à une moyenne horaire de 63 Kms 600 avec une consommation de 8 litres 66 aux 100 kms.

LICENCE FIAT

11 cv — SIMCA — 6 cv

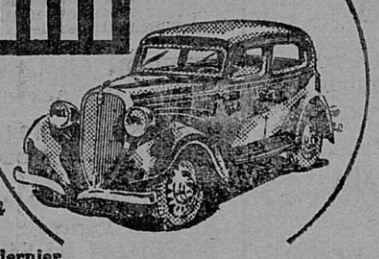

La 6 CV. SIMCA qui reste la meilleure des voitures de cylindrée égale et même supérieure, est dotée de tous les avantages d'une voiture de grande classe : boîte à 4 vitesses (3e silencieuse et synchronisée) freins hydrauliques, amortisseurs hydrauliques, 4 ressorts entiers, etc...

Et c'est aussi la plus économique (au dernier concours du bidon de 5 Litres, une 6 CV. SIMCA a parcouru 122 Kms 961 avec litres de carburant).

Production de la Sté Industrielle de Mécanique et Carrosserie Automobile - Nanterre

Atelier spécial de réparations
Mécaniques - Travaux à façon
Rectification de cylindres

Stock accumulateurs
Accu-Watt
Batteries chargées en magasin

Service Régulier par Autocars

SISTERON DIGNE SISTER
P. BUES, SISTERON Telep
Sisteron, station
Cafe du Commerce, Telep
Bureau à Digne Cafe
Boulevar

SERVICE d'HIVER

Matin

Sisteron 6 h. 50 — Digne 7 h. 50
Digne 8 h. 45 — Sisteron 9 h. 50

Soir

Sisteron 13 h. — Digne 14 h.
Digne 16 h. 50 — Sisteron 17 h. 55

Prix des places : Sisteron-Digne 10 fr.

N.-B. — Les départs de Digne de 8 h. 30 et 16 h. 50, assurent la correspondance avec : 1° Les cars *Pellegrin et Cie*, sur GAP (par la Vallée de la Durance) ; 2° Les cars *Rambaud*, sur VEYNES, par Ribiers, Laragne. Le dernier service sur Veynes, assure la jonction à ASPRES-sur-BUECH, avec le *Rapide de Paris* (Le Briançonnais).

Le départ de Sisteron de 6 h. 50 assure la correspondance à Malijai, avec le car pour Avignon par Cavaillon.

Maladies de la Femme

LE RETOUR D'AGE

Exiger ce portrait

Toutes les femmes connaissent les dangers qui les menacent à l'époque du RETOUR D'AGE. Les symptômes sont bien connus. C'est d'abord une sensation d'étouffement et de suffocation qui étreint la gorge, des bouffées de chaleur qui montent au visage pour faire place à une sueur froide sur tout le corps. Le ventre devient douloureux, les règles se renouvellent irrégulières ou trop abondantes, bientôt la Femme la plus robuste se trouve affaiblie et exposée aux pires dangers. C'est alors qu'il faut, sans plus tarder, faire une cure avec la

JOUVENCE DE L'ABBÉ SOURY

Nous ne cesserons de répéter que toute femme qui atteint l'âge de quarante ans, même celle qui n'éprouve aucun malaise, doit à des intervalles réguliers, faire usage de la JOUVENCE de l'ABBÉ SOURY si elle veut éviter l'afflux subit du sang au cerveau, la congestion, l'attaque d'apoplexie, la rupture d'anévrisme, etc. Qu'elle n'oublie pas que le sang qui n'a plus son cours habituel se portera de préférence aux parties les plus faibles et y développera les maladies les plus pénibles : Tumeurs, Métrite, Fibrome, Maux d'Estomac, d'Intestins, des Nerfs, etc.

La JOUVENCE de l'ABBÉ SOURY, préparée aux Laboratoires Mag. DUMONTIER, à Rouen, se trouve dans toutes les pharmacies.

PRIX : Le flacon { Liquide / Pilules } 10 fr 60

Bien exiger la véritable JOUVENCE de l'ABBÉ SOURY qui doit porter le portrait de l'Abbé Soury et en rouge la signature Mag Dumontier

Aucun autre produit ne peut la remplacer 11

VIEUX JOURNAUX A VENDRE
S'adresser à l'Imprimerie Lieutier, Sisteron.

COMMERÇANTS INDUSTRIELS

pour remédier à la crise
faites de la publicité dans
SISTERON-JOURNAL

Pour vendre ou acheter

FONDS DE COMMERCE
IMMEUBLES - VILLAS
PROPRIÉTÉS - TERRAINS ETC

S'adresser en confiance à l'AGENCE GENERALE des ALPES
R. GIRARD
53, Rue Carnot — GAP
Téléphone 1.10

Société Générale

Pour favoriser le développement du commerce et de l'industrie en France
Société Anonyme Fondée en 1864 — Capital : 625 Millions

BUREAU DE SISTERON
Jours de Marchés et Foires
Toutes opérations de Banque et de Bourse
— *Avances aux Eleveurs* —
R. C. SEINE 64.462

Industriels ! Commerçants !

POUR VOS IMPRIMES
adressez-vous à l'
Imprimerie Lieutier
Rue Droite — SISTERON - Tél. 148

En vente à la Librairie LIEUTIER.

SYPHILIS Guérison assurée par le TREPARGYL seule méthode interne et rectale supprimant toutes piqûres. La boîte : 39f.60. Le traitement complet : 118 fr. *Toutes Pharmacies*, ou à défaut Labo. LACROIX, rue Bretagne, ASNIERES-PARIS

REGLES douloureuses, interrompues, retardées et toutes suppressions pathologiques des époques, rétablies certainement par le LYROL, seule méthode interne et vaginale. La boîte : 39f.60. Cure compl. 118 fr. *Toutes Phies* ou à défaut Labo. LACROIX, rue Bretagne, ASNIERES-PARIS

IMPUISSANCE guérie à tout âge et sans danger par UGYL. Traitement sérieux, le seul de ce genre prescrit par le Corps médical. Le flacon 39f.60 Le trait. complet 118 fr. *Toutes Phies* ou à défaut Labo. LACROIX, rue Bretagne, ASNIERES-PARIS

BLENNORRAGIE Écoulements. Filaments, Rétrécissements. Prostatite. — Guérison définitive par UGEOL, seule méthode interne et prostatique supprimant toutes interventions douloureuses et dangereuses. La boîte : 39f.60. Le traitement complet : 118 fr. *Toutes Pharmacies*, ou à défaut Labo. LACROIX, rue Bretagne, ASNIERES-PARIS

Sisteron-Journal

est en vente
à MARSEILLE chez M. LAFA[illegible] à la Canebière
à AIX, chez M. BERNARD, Journaux-Tabacs Cours Mirabeau
au Bureau du Journal, à SISTERON

LOTERIE NATIONALE

1 SEUL BILLET
VOUS DONNE LA CHANCE D'ÊTRE PARMI LES
147.171 HEUREUX GAGNANTS
QUI ONT A SE PARTAGER
72 MILLIONS DE FRANCS

L'Imprimeur-Gérant : M. PASCAL-LIEUTIER, 25, RUE DROITE, SISTERON.

Vu, pour la légalisation de la signature ci-contre, le Maire,

© VILLE DE SISTERON