49e Année - N° 3556 Le N° 0.30 c. PARAIT LE SAMEDI 25 Décembre 1937

SISTERON-JOURNAL

REPUBLICAIN DE GAUCHE

Politique - Littéraire - Sportif - Commercial et d'Annonces Judiciaires

ABONNEMENTS
payables d'avance
Basses-Alpes et départements limitrophes ..... 14 francs.
Autres départements ..... 16 francs.
Etranger ..... 25 francs.
On s'abonne dans tous les Bureaux de — Poste —

Administration et Rédaction : 25, Rue Droite, 25, SISTERON
Téléphone 1.48. R. C. Sisteron 117. C.-C. P. Marseille 156-36.
Fondateur : A. TURIN — Directeur : M.-PASCAL LIEUTIER

— Les manuscrits non insérés ne seront pas rendus. —
Les annonces sont reçues à l'AGENCE HAVAS, 62, rue de Richelieu, (2e), et au Bureau du Journal.

ANNONCES
Judiciaires (la ligne) 2,15
Réclames, (la ligne) 1,50
Commerciales, (la ligne) 1,50
Pour les grandes annonces et les annonces répétées, on traite de gré à gré.

AU MOLARD

Conte de Noël

Il ne faudrait pas, en tout cas, que ceux de Sisteron pensent à plus d'ancienneté que nous sur les bords de Durance. Nous n'avons pas eu besoin de dresser des monte au ciel, ni de barder de murailles notre rocher. Un couvent notre église, pas de rempards, des maisonnettes bien au cagnard, du soleil tout l'an ; sans portes, la bise coupée net et voilà les privilèges de La Baume. Après tout, on ne consentit à devenir quartier hors ville qu'en 1445, sans en tirer depuis grands avantages. *Sian li Boumian...*

Le père François, plus de trois quarts de siècle sur ses épaules et plus vert que « calignaire », menait sur ce ton sa philipique contre les Sisteronnais.

Au demeurant, le plus digne du pays, meilleur que fouace beurrée et vanillée, toujours de bon conseil, oracle de raison, conciliant au mieux chicanes futiles ou différends embrouillés. A ses yeux, La Baume possédait autres titres notables que la capitale d'en face et malavisé qui l'eut contredit.

Peut-être avait-il raison, car il est certain que le premier passeur de la rivière et probablement avant la venue de ceux de Phocée à Dromon, amara son bac de troncs d'arbres en cet endroit.

Notre doyen François prétendait connaitre par tradition, l'histoire de chacun et de tous et en remontrer à M. de Laplane. Il la commentait l'accommodait à sa façon, jonglait avec noms et dates, faits et récits, brouillait à l'envi les époques et ainsi composait une originale chanson de gestes.

Il parlait autrement qu'un livre, et pour cause, se défendant d'avoir jamais tenu papier en main, mains convaincu d'un étrange don de devination, joint à celui plus réel d'une verve étourdissante.

Jamais relache en ses propos, cela coulait, s'évadait, roulait, bondissait comme rayons de juillet sur les moissons ou tramontane entre les piliers monumentaux de sa majesté Misé Durenço.

Il ne lui coutait guère d'inventer au gré d'une imagination à la débandade et d'une langue pleine de poésie. Ses mots faisaient image et ses périodes se cadençaient au rythme d'un savoureux accent du terroir. C'est vous apprendre qu'il n'usait, à l'exclusion de tout autre, que de ce riche, sonore et étincelant gavot provençal, le noble parler des troubadours et qui reste celui des vrais de chez nous.

Un soir de longue veillée, nous étions chez le père François, avec sa promesse de nous conter quelque chose de « requis ».

Il commença par des légendes, les certifiant d'indiscutable vérité, puis, à la surprise de tous, il me dit, en *à parté* : « J'en ai une pour vous seul ; revenez demain, on videra bouteille de vin cuit. Voici que pousse l'herbe de Sainte-Barbe...

A l'heure fixée, verre en main et oreilles tendues, notre chaise cognait celle du vénérable chroniqueur. Il s'assura qu'aucune curieuse ne respirait sur le seuil et ayant avalé d'aise une lampée, il commença :

« Je vais vous confier un secret, mais serment de n'en rien révéler qu'au moins vingt ans après mon départ pour monde d'éternité. Je vous sais dévot de la terre nätale, désireux de vous en instruire : cependant j'hésite à cause du malheur, du maléfice qui pèse sur qui dévoile de tels mystères de son vivant. La menace m'inquiète depuis l'heure ou m'en accabla la drolesse rencontrée là-haut.

— Dieu vous garde de damnation, père François.

— Damnation ne châtiera pas mon âme toujours portée sans reproche, malgré pas mal de peccadilles ; il s'agit de prédiction de sorcière...

— Cà vaut ce que ça vaut, père François.

— Tant pis je vous accorde confiance à vous Baumillon de naissance et montagnard de race.

Et bien, j'ignore comment et pourquoi cette Noël, me rendant à l'office de minuit de notre cathédrale, étourdi par la vision d'un firmament plus éclaboussé de diamants que le manteau d'azur de Salomon et que la robe d'or de la reine de Saba, poussé par je ne sais destin, à moins que ce ne fut folie, je cheminai, montai et me trouvai sur le Molard et là, plaqué sur terre par des jambes de plomb. Personne que l'averse de la lune de lumière plus ardente que celle d'un jour radieux.

En bas, carillonnaient les cloches défilaient des lumières ; la Durance emportait une large coulée de cristal. Je subissais une sorte d'envoûtement. Devant, autour les pins se tordaient, grimaçaient à m'épouvanter ; le bois devint une assemblée d'êtres indéfinissables, des monstres à côté de nains.

Salut, messire François, sois le bienvenu, je t'attendais au rendez-vous.

Lors apparut une bohémienne à regards de louve, plus souple qu'un serpent, de voix ensorceleuse de rossignol, son sourire flambait sur des dents plus blanches que neige des Alpes. Avec cela, maniérée, moqueuse, énigmatique.

Salut, messire François ! répéta-t-elle trois fois...

Les bohémiennes se transmettent depuis Osiris et les pythonisses de l'antiquité, les formules d'incantation. Elles sont magiciennes, gardiennes de sorts mauvais ou de consolantes nouvelles ; nul ne leur résiste sans danger. On dit que plusieurs opèrent des miracles, par ordre de Satan ou de méchantes déesses en exil de l'Olympe.

Quoiqu'il en soit, j'allai risquer des balbutiements, quand la gitane m'imposa silence...

On me nomme Roset, dit-elle, je suis la filleule d'un illustre de cette ville, par qui je resterai dans la gloire ici-bas. Avec lui, je grandirai même si les siens refusent à s'énorgueillir de son génie.

Tu es le doyen, partant le sage et on croira ce que tu relèveras au moment voulu, très tard ; je t'ai voulu l'unique témoin de ce qui va se passer. Que cinq lustres après ta tombe recouverte, nul ne sache par quel sortilège cette nuit de Noël se marque d'un prodige. Reste plus muet que statue de bronze, que le roc de La Baume...

Elle se tut, frappa trois fois de ses mains, poussa quatre cris et quatre ânes se rangèrent soudain devant la bohémienne.

Elle appela : Blanquet ! Arlatan ! Brusquette ! Cadet ! et chaque brave bête inclina la tête, sans doute pour répondre présent.

Ensuite elle demanda : Où Jean-des-Figues ? où le patron Ruff ? où le vieux Ramon ? où le père Antiq ?

Et chaque bête docile, de se mettre à genoux, en poussant soupir de plainte ou de regret.

Roset leur ordonna de se relever et de céder place. Elle frappa de nouveau trois coups, recommença les quatre cris et, devant la bohémienne plus fière qu'une princesse, quatre « cabres » secouaient cornes et barbiches.

Roset appela : Jeanne ! La Cabro ! Lou Cabri ! La Chèvre d'Or ! et aussitôt interrogea : où la gentille Norette ? où le bon papa Antiq ? où M. Seguin ? où le paysan de Puget-Maure et son trésor ?

Et chaque bonne bête de jeter en lamentation des bè., bè.. bè.. que sous les étoiles, multipliaient les échos. Elles s'alignèrent devant leur souveraine.

Roset me lança des regards, pareils à des éclairs et éclata de rire :

Est-tu content, messire François, ceci n'est que l'avant-garde, voici d'autre merveilleux.

Et dans les airs voletaient, arrivant droit du cimetière, par dessus la forêt, manteau du Mollard, des bonshommes qui, un à un, tombèrent au pied de «l'embarneuse». Je reconnus vingt, trente santons de nos crèches provençales. Rieurs, guillerets, ils s'animèrent en file, sautillèrent disant : « Nous n'avons pas troublé son sommeil. Nous sommes les fidèles compagnons de sa solitude (1).

Comment dès après nous nous retrouvâmes tous, sur le Cours, Roset debout devant le buste, aux quatre coins les «bourricots», entre eux les quatre cabrettes, les santons rangés qui sur la corniche, qui sur la tête de notre poète ? Je ne vous en livrerai pas explication. Il me souvient qu'en la cathédrale fusaient les *Gloria,* et que la bohémienne elle aussi chantait : *Gloire à lui...* ! et que les bêtes, les santons parlèrent, criant en chœur : Gloire à lui...

Roset en guise d'amen ajouta : « Malheureux ceux qui ne bénissent pas sa mémoire et ne s'en honorent point... ».

Et je demeurai seul sous les arbres croisant les ombres de leurs branches sur l'allée...

Vidons ce flacon de vin cuit et à l'*an que ven...*

Volontiers, père François et merci. Votre rêve comporte une leçon, à moins qu'à la confusion des oublieux vous n'ayez joliment forgé ce conte de Noël, pour Sisteron.

Emile ROUX-PARASSAC.

Paris, décembre 1937.

(1) Paul Arène voulut qu'on mit en son cercueil les santons qu'il tenait pour des personnages sacrés, de par leur caractère traditionnel et leurs symboles.

Chez les Bas-Alpins de Paris

Nous voulions, entre Bas-Alpins, nous réunir, nous voir avant l'année qui vient.

Sur quoi, le président avait alerté le bureau, et le bureau avait alerté les membres bienfaiteurs. A l'appel qui leur était adressé, ces derniers répondirent avec un tel empressement que la fête put se tenir, à un prix plus qu'abordable, dans les grands salons de l'hôtel des Deux-Mondes, au cœur même de l'Avenue de l'Opéra.

Jamais, au grand jamais, les bas-alpins n'avaient été si nombreux tant et si bien que, au dernier moment, les maîtres d'hôtel durent apporter, au milieu du vaste mais insuffisant fer à cheval déjà dressé, trois nouvelles tables de douze couverts pour les arrivants de la dernière heure.

Se trouvaient là nos amis de toujours, les présidents de La Toulousaine, des Enfants du Gard, de La Vauclusienne, des Enfants de Nice, de la société de la Côte d'Azur, de la société des Hauts-Alpins représentée par Roux-Parassac, chantre magnifique de notre Haute-Provence, etc.. etc..

Se trouvaient là aussi de hauts fonctionnaires, tels Louis Jullien, Mouraire, Giraud, maire d'Archail, Lapeyre, Emile Champsaur, Devergne. Puis, des juristes, tels Jean Bernard, Louis Jacob, Auguste Borel, Henri Martel et madame.

Des parlementaires, Charles Baron, Marcel Massot, notre président d'honneur André Honnorat et notre vice-président Louis Gardiol, retenus par une malencontreuse grippe, ayant dû s'excuser au dernier moment, et Paul Reynaud, ayant été empêché d'autre part.

Des conseillers généraux, Paul Gassier et le Docteur Signoret.

Dénombrer tous les enfants des Basses-Alpes qui animaient ainsi les salons de l'hôtel des Deux-Mondes serait tâche malaisée. Citons cependant le maître-imprimeur Félix Carbonel, bienfaiteur de la société, André Robert et Madame, née Justin Reynaud, Garzini et Madame, Marcel Laugier, Crest, Mesdemoiselles Crest et Basset, Gastinel et Madame, Paul Boyer et Madame, etc..

Le menu fut de qualité rare et les vins particulièrement généreux.

Lorsque le champagne pétilla dans les coupes, le Sénateur de Courtois, président de la société, se leva et tint une assemblée générale ultra-rapide au cours de laquelle furent confirmés et renouvelés les pouvoirs du bureau sortant.

Nous apprimes ainsi que nous avions quelque 2500 frs. en caisse, et puis encore deux obligations du Crédit foncier qui ne devaient rien à personne. Voici un actif sans passif auquel ferait bien réfléchir notre ministre des finances.

Le président, après avoir eu un mot aimable pour nos invités, salua en très affectueuse cordialité deux «novi» qu'il avait devant lui : M. Henri Laugier, fils de notre très sympathique secrétaire général, et Madame Henri Laugier, et aussi, deux «promis» : M. Jean Martel, fils du membre de notre comité, et Mlle Jacqueline Morin.

Après quoi, il évoqua, dans la froidure et dans la grisaille de Paris, le beau soleil de notre Haute-Provence dont il trouva, d'ailleurs, des reflets dans les yeux de toutes les Provençales qui nous avaient fait l'honneur d'être des nôtres.

Il présenta ses vœux de nouvelle année à tous les Bas-Alpins de Paris, et aussi, à travers l'espace, à tous les Bas-Alpins de chez nous.

Ensuite, et sans désemparer, la fête continua, et, aux premières lueurs de l'aube, les Enfants de nos Alpes dansaient encore à l'Hôtel des Deux-Mondes.

Il y a 60.000 centenaires, en Europe. «Journaux».

Longo-Maï !

C'est parfait d'être centenaire,
Surtout quand on est un peu là,
Mais il parait que pour cela,
Suivre un régime est nécessaire.

Tu ne dois pas, bon an mal an,
Totaliser dans ta jeunesse
Une quantité de prouesses
A rendre des points à Don Juan.

Tu ne dois pas, c'est détestable,
Pour qui veut longuement vieillir
Prendre trop longtemps du plaisir
Le dos au feu, le ventre à table.

Tu dois fuir avec énergie
Bordeaux, champagne, etc..
Tout au plus tu te permettras
D'ingurgiter de l'eau rougie.

Qu'aucun désir ne te butine
Tu dois vivre en Bénédictin
Sans pourtant te montrer enclin
A tâter la bénédictine.

Après l'alcool et l'alcove
Tu t'incrusteras ici-bas
Si tu fuis encor le tabac,
Ou tôt tu «fumeras» des mauves.

Voilà tu connais le programme
Pour vivre vieux, gai jouvenceau,
Ne fume pas, lampe de l'eau,
Et ne prend que très peu de femme.

Tu pourras, si tu veux le suivre,
Je te le demande pourtant
Sur terre vivre tes cent ans.
Cela peut-il s'appeler «vivre» ?

Ainsi tu vivras vieux, rouillé,
A moins (sois prudent je t'en prie)
Que tu ne sois écrabouillé
En traversant la Saunerie !

André TERRAT.

P.-S.
Mais j'oubliais un cas tragique !
Tout jeune encor tu peux tomber
Tué par notre République...
Car tu peux très bien succomber
A quelque indigestion... de briques.

La charrue derrière les bœufs

L'application de la Traction Avant à l'automobile et son triomphe éclatant, démontrent clairement qu'il vaut décidément mieux ne plus mettre la charrue avant les bœufs et qu'une voiture doit être tirée et non poussée.

La Traction Avant CITROEN colle à la route, même bombée, pavée, glissante, parce qu'elle est tirée par l'avant, parce que son centre de gravité est placé très près du sol et que le poids est judicieusement réparti sur les quatre roues.

Le Garage CHARMASSON, concessionnaire exclusif de la marque Citroën, à Gap, ainsi que chez ALLHAUD et Cie, Splendid' Garage, à SISTERON, vous offrent un essai gratuit de la Traction Avant.

© VILLE DE SISTERON

Chronique Sportive

Activité de l'Aéro-Club Bas-Alpin

L'Aéro-Club Bas-Alpin manifeste malgré la période défavorable de la saison une activité soutenue qui utilise chacune des heures claires et calmes de la journée pour entrainer ses élèves.

Du 1er au 15 décembre il a été effectué 32 heures de vol sur avions de type divers. Trois élèves ont été lachés et s'entrainent à effectuer des atterrissages seuls à bord en vue de leur brevet du 1er degré.

Un élève vole seul sur Caudron-Luciole et s'entraine aux épreuves du brevet 2me degré.

La sous-section de vol à voile a effectué 38 vols sur planeurs II-A et XV-A- Un brevet A a été obtenu.

Le 13 décembre le club recevait en visite sur son aérodrome de Château-Arnoux-St-Auban, les élèves du Lycée Gassendi de Digne.

Après des vols de démonstration sur planeurs II-A et XV-A effectués par de jeunes pilotes de la section d'aviation populaire ; MM. Claude Blanc et Gallego, M. André Queyrel fit une démonstration sur Farman-moustique ; M. Joseph Gallego sur potez 36 et M. Mion, chef-pilote fit une exhibition de haute école sur Caudron-Luciole.

Quelques baptèmes de l'Air furent donnés sur Potez 43, Luciole et potez 36 aux élèves autorisés par leurs parents et aux spectateurs présents sur l'aérodrome.

Un gouter fut offert aux jeunes lycéens en visite.

Les cours d'aviation populaire et d'instruction prémilitaire sont organisés déjà à Sisteron et St-Auban ; ils le seront très prochainement à Digne. M. le Sous-lieutenant Aude-Gond de la base aérienne de Marignane a été désigné par M. le général Cdt la 8e subdivision aérienne comme conseiller technique auprès du club.

Jeudi 16 courant avait lieu à Digne au siège du club, boulevard Gassendi, sous la présidence effective de M. le Docteur Jouve, la réunion annuelle du comité administratif. Après l'approbation des comptes de gestion présentés par le bureau, ont été réélus pour une période de trois ans MM. Marcel Blanc, vice-président, Mourier, secrétaire, Guillaume, conservateur.

MM. Mailfert, ancien capitaine aviateur, officier de la légion d'honneur et le Docteur Tron ont été élus administrateurs.

Tous les membres présents à cette réunion ont été heureux de constater l'activité que ne cessent de manifester le club et sa section d'aviation populaire ; ils ont pu mesurer le chemin parcouru et les résultats acquis et en ont exprimé leurs félicitations au bureau et aux instructeurs.

Chronique Locale et Regionale

SISTERON

L'appel de la Neige. — La neige a tombé la semaine dernière et chaque soir à la venue de la nuit le ciel nous menace de ses gros flocons. Le matin au réveil un ciel bleu clair nous annonce une journée ensoleillée que ne renierait pas la côte d'azur, même si nous avons un temps sec et vif.

Les Alpes provençales et Dauphinoises sont depuis dimanche dernier recouvertes de leur manteau blanc, les pentes des collines sont prometteuses de longues courses en ski et en luge. Dans ces bienfaits de la nature, Sisteron n'est pas oublié cette année, le quartier des combes exposé au nord devient le rendez-vous quotidien de notre jeunesse qui se livre avec passion à la pratique du ski, de la luge et du traineau. C'est ravissant de voir évoluer en cet endroit les amateurs de sports ; habiles et malhabiles zizaguent en tous sens aux appels des uns et des autres.

C'est parfait ! l'air pur de ce quartier neigeux convient aux poumons de nos vingt ans puisqu'on respire et qu'on agit.

Notre bonne altitude nous fait presque regretter de n'avoir pas tous les hivers des couches de neige semblables à celles de cette année. Nos skieurs locaux n'ont pas besoin d'aller chercher ailleurs les sensations du slaloom puisqu'ils les trouvent ici à Sisteron ; même mieux, une publicité de grande envergure retiendrait à leur passage les skieurs marseillais et autres qui tous les samedis soir montent vers les Alpes dauphinoises, notre commerce local se ressentirait de cet afflux d'étrangers s'ils s'arrêtaient dans notre joli coin.

Le comité des loisirs qui essaie en ce moment de se constituer trouverait dans l'organisation de ces sports l'occasion de montrer son activité.

Eté comme hiver... hiver comme été, notre ville deviendrait la fréquentation préférée des estivants.

L'été nous avons la fraicheur des matinées et des soirées, l'hiver nous avons après les chutes de neige l'éclat d'un soleil méridional qui facilite la culture des sports et, notre lyre commerciale qui ne vibre que par intermittence, vibrerait alors d'une saison à l'autre pour le plus grand profit du commerce local.

Une belle manifestation. — Lundi matin vers 10 heures, tous les gros transports de Sisteron réunis sur la place de l'Eglise ont défilé les uns derrière les autres sur le parcours de la Rue de Provence, Rue Droite et Rue Saunerie. Cette manifestation accompagnée de nombreux chants du klaxon se déroula dans l'ordre le plus parfait ne provoquant aucun embouteillage, elle avait lieu pour protester contre les futures charges pour les transporteurs, et pour l'augmentation de l'essence.

Cette protestation sportive a eu lieu dans toute la France ; dans les Basses-Alpes, elle se déroulait à Barcelonnette, Manosque et Digne ou une adresse de protestation fut remise à la préfecture.

Nous souhaitons qu'elle porte ses fruits car, si le prix de l'essence vient encore à augmenter, cela pourrait porter un gros préjudice à l'industrie automobile et aux grandes sorties qui ont lieu à la belle saison.

Arbre de Noël de l'école maternelle. — Dernière liste de souscription :

Mme Dollet, professeur, 10 frs.; Mlle Ferrand, institutrice en retraite, 10 ; Mme Esmieu, Belle Jardinière, un parapluie ; Thunin, Petit Nice, 10 ; Etienne Blanc, 1,50 ; Claude Jouve, 10 ; Andrée Pascal, 5 ; anonyme, 5 ; anonyme, 5 ; Marcelle Andine, 10 ; Bernard, droguiste, chocolats ; Claude Dusserre, 10 ; Mme Jourdan, boucherie, 10 ; Mlle Clergue, 10 ; Mme Devillard, 5 ; Mme Sagnail, 5 ; Claudette Ferrari, 5 ; Mme Tourniaire, boulangerie, 10 ; Mme Jean, dentiste, 20 ; Emile et René Mévolhon, 20 ; Janine Porrachia, 2 ; Jacques Bonnet, 5 ; Mme Brun-Allemand, papillotes et nougats Anonyme 5 ; André et Mireille Mariotti, 10 ; M. Rebattu, mercier, 10; Mme Gibert, patisserie, bonbons ; Lucette Martel 5 ; Jean Rullan, 5 ; Mme Boudouard, 10 ; Fondation « «Berthe de Présilly», 150 ; Francis Chaix, 10 ; Mme Chautard, P. T. T. 10 ; M. Pau, employé des P. T. T. 5 frs. Reliquat des années précédentes : 1050 frs.

La fête de l'arbre de Noël a eu lieu mardi 21 au milieu d'une grande affluence d'enfants. Les maitresses de l'école remercient chaleureusement les nombreux souscripteurs qui par leur générosité ont procuré à leurs petits beaucoup de joie par un copieux goûter et un beau jouet.

Fédération Générale des Retraités. Groupement de Sisteron. — Samedi dernier, 18 décembre, une réunion des Retraités civils et militaires a eu lieu à la mairie de Sisteron.

L'assemblée a décidé de former à Sisteron un groupement de la section départementale dont le siège est à Digne, et a désigné M. E. Audibert, instituteur en retraite, comme délégué cantonal du groupement.

M. Audibert est donc chargé à Sisteron, de centraliser les cotisations et la correspondance éventuelle.

Tous les retraités qui, pour une raison ou pour une autre, n'ont pu assister à la réunion du 18 décembre dernier, sont instamment priés de se mettre en rapport avec M. Audibert qui leur donnera tous renseignements utiles.

Le secrétaire a l'honneur de rappeler le but de la fédération :

— « L'étude, en accord avec les groupements d'agents en activité, des améliorations à apporter aux régimes des retraites, l'obtention pour les retraités des améliorations correspondantes accordées au personnel en activité et tous autres avantages qui pourraient être concédés à ces derniers, et, d'une façon générale, la défense des droits et intérêts des retraités auprès des pouvoirs publics et des administrations ». —

Le fédération possède, d'autre part un service de contentieux fonctionnant à un tarif excessivement réduit pour ses adhérents :

Renseignements nécessitant des recherches : 5 frs. ; vérifications et décomptes de pension : 10 frs.

Enfin les cotisants de 15 frs. et de 10 frs. recoivent gratuitement la «Tribune des Fonctionnaires et des Retraités», journal hebdomadaire et officiel de la Fédération.

Le secrétaire du groupement de Sisteron : E. Audibert.

Ligue des Droits de l'Homme et du Citoyen. — *Section de Sisteron.* — La section s'est réuni le 22 courant à 20 heures trente à la Mairie de Sisteron.

Le président ouvre la séance, le procès-verbal de la dernière réunion est adopté sans observation.

Le président donne lecture d'une lettre du sénateur Pierre de Courtois rectifiant un mot dans les vœux émis par la section, dans sa séance du 29 octobre 1937.

Il est parfaitement exact qu'au lieu de sénat il fallait dire Chambre. En conséquence la section en donne acte à M. Pierre de Courtois, sénateur des Basses-Alpes, président de la commission de législation civile et criminelle du Sénat. La section est heureuse de cette occasion pour demander à M. le Président de Courtois, de défendre devant la commission ainsi qu'au Sénat, le projet de loi sur la presse en instance devant la Chambre, dans l'esprit de la ligue et du programme du rassemblement populaire et lui en exprime par avance sa gratitude.

La section après avoir entendu par son président, l'historique des dissentions qui existaient entre les membres du comité central, et pris connaissance de la polémique parue dans les journaux et après en avoir délibéré, regrette tout le tapage fait autour des démissions des minoritaires.

La section regrette aussi que les majoritaires aient fait preuve de trop d'opportunisme et de s'être parfois trop retranchés derrière la raison d'Etat. La ligue devant planer au-dessus des gouvernements comme au-dessus des hommes quels qu'ils soient. Aussi estime-t-elle que les critiques sévères faites par le citoyen Georges Pioch, au congrès d'Hyères étaient justifiées.

— Contrôle des changes. — Le contrôle des sorties de capitaux et la répression de leur évasion figure au programme du rassemblement populaire et la ligue l'a fait sien.

La liberté des mouvements de capitaux n'est en fait que la liberté de la spéculation et aussi l'arme politique des trusts, le moyen d'un chantage permanent exercé sur les gouvernements par les puissances d'argent.

Le contrôle des sorties de capitaux n'est pas une mesure d'esprit fasciste — comme d'aucuns le prétendent puisqu'il existe sous des modalités diverses dans tous les pays démocratiques. La commission des finances du sénat, dans sa séance du 12 aout 1936, s'y était montrée favorable et le président Caillaux, en donnait lecture au sénat le 30 septembre 1936.

En conséquence la section émet le vœu que le parlement vote enfin une loi qui mettra fin à la spéculation et à la fraude fiscale.

Sur la proposition du citoyen Autant, la section félicite le ministre Marx Dormoy, d'avoir fait preuve de vigilance et d'énergie contre les fauteurs de guerre civile et lui demande de continuer l'œuvre d'épuration qu'il a si heureusement entreprise.

Adhésions nouvelles — Les citoyens Sias, industriel, et Rivas, électricien sont admis à l'unanimité.

L'ordre du jour étant épuisé, le président remercie les membres présents d'être venus si nombreux et de se montrer si assidus aux réunions et lève la séance.

POUR LES ETRENNES

offrez à vos enfants, des

ALBUMS D'IMAGES

En vente à la Librairie LIEUTIER, 25, Rue Droite — SISTERON.

Jeunesses Socialistes de Sisteron — Le bal organisé dimanche par la section locale des jeunesses socialistes a obtenu un plein succès.

La salle des variétés pour la circonstance avait été merveilleusement parée. Tandis que le fond de la scène était entièrement tendu de rouge parsemé d'étoiles dorées, de nombreuses guirlandes ornaient les murs et le plafond. Quant au Mélodia-Jazz qu'en dire ? si ce n'est que cette fois encore il ne faillit pas à sa renommée. Aussi malgré le froid, la neige et les chemins glissants est-ce une foule de danseurs que l'on a pu admirer à cette soirée récréative laquelle ne se termina que très tard dans la nuit.

Nous ne saurions terminer sans venir féliciter les organisateurs de cette petite fête qui n'ont ménagé ni leur temps ni leur peine de même que les nombreux couples sisteronnais lesquels firent preuve d'une constante correction.

Les Almanachs VERMOT, HACHETTE et MATHIEU de la DROME sont en vente à la Librairie Lieutier à Sisteron.

Pharmacie de Garde

Aujourd'hui et demain, Pharmacie Bœuf, rue Droite.

Notes du service agricole — La société départementale d'agriculture et de viticulture des Basses-Alpes, qui est une des plus anciennes associations agricoles existant dans le département, qui accorde chaque année des prix en espèces aux lauréats du certificat d'études et à qui l'on doit l'organisation de l'importante exposition de fruits du mois d'octobre à Digne, vient de mettre en recouvrement la modeste cotisation statuaire de 5 francs.

Elle demande à ses membres de bien vouloir en acquitter le montant.

Nota. — Les adhésions sont reçues au siège social, 9, place de l'Evêché à Digne.

Société du Sou des Ecoles Laïques. — Une nouvelle distribution de vêtements a été faite : 15 pullowers ; 13 paires de chaussettes de laine ; 1 manteau ; 1 imperméable ; 2 paires de souliers ; 24 bérets. La distribution est faite par les membres de l'enseignement en toute impartialité. Le comité leur rend hommage

Dons reçus : Mme Vve Petit, 3 paires de chaussettes de laine ; Mme Levesque, 1 loup en peluche ; Mme Miletto, 20 frs. ; M. Lieutier Frédéric, 20 frs. ; Anonyme 10 frs. ; anonymes, 5 francs.

Le comité adresse ses plus vifs remerciements à toutes ces généreuses personnes.

L'hiver s'annonce rigoureux, pensons à ceux qui ont froid et qui souffrent. Le Comité.

CARTES ILLUSTREES DE NOEL ET DU JOUR DE L'AN

CARTES de VISITE en tous genres à l'IMPRIMERIE — PAPETERIE LIEUTIER, rue Droite, SISTERON.

Le petit Noël, descendu du Ciel neigeux
A vidé sa belle hotte des dimanches
Pour les tous Petits aux membres toujours frileux
Il a laissé laines douces et très blanches.

MERCERIE R. GUEYRARD — DOLLET P. et M.

AVIS DU MAIRE. — Il est rappelé aux usagers de l'eau de protéger leurs compteurs contre le froid, les réparations causées par le gel étant à leur charge.

La température. — L'hiver s'annonce comme devant être très rigoureux. La température s'est brusquement abaissée, depuis lundi le thermomètre marque tous les matins de 4 à 5 degrés au-dessous de 0.

Loterie Nationale. — Il est porté à la connaissance des personnes intéressées que, par décision du 17 novembre 1937, M. le ministre de l'Intérieur, après accord avec M. le ministre des Finances, a décidé d'interdire toutes opérations ayant pour objet d'allouer, par la voie du sort, des primes ou autres avantages supplémentaires quelconques aux vendeurs, placiers ou souscripteurs de représentations de fractions de billets de la Loterie Nationale que ces primes ou avantages soient attribués par les tirages mêmes de cette loterie (primes de couverture par exemple) ou par un tirage spécial (loterie de consolation).

Cette décision est entrée en vigueur à partir de la douzième tranche dont le placement a commencé vers le milieu du mois dernier.

En conséquence, les personnes coupables d'infraction à ces dispositions seront poursuivies par les tribunaux.

⁂

Le tirage de la 12e tranche de la Loterie Nationale 1937 aura lieu le mardi 11 janvier à 21 heures à Paris.

Les dixièmes de billet sont en vente à la Librairie Lieutier.

P. T. T. — — L'administration des P. T. T. fait connaître qu'à l'occasion du congrès du parti communiste qui aura lieu à Arles-sur-Rhône du 25 au 29 décembre 1937, un service de transmission de phototélégrammes fonctionnera dans cette ville.

Les envois pourront être déposés aux guichets télégraphiques du bureau des P. T. T. d'Arles-sur-Rhône ou au guichet spécial aménagé sur les lieux de réunion du congrès.

⁂

En vue de donner au public le plus de facilités possibles pendant la période du jour de l'An, le service postal sera assuré dans les conditions suivantes :

1) Ouverture des Guichets. — le samedi 1er et dimanche 2 janvier 1938, les guichets seront ouverts aux heures suivantes :

Bureaux de Digne, Barcelonnette, Forcalquier, Manosque et Sisteron, de 8 heures à midi ; autres bureaux du département de 8 h. à 11 heures ; Etablissements de facteurs-receveurs et agences postales des correspondances : service des jours fériés de semaine.

2) Distribution. — Les samedi 1er et dimanche 2 janvier 1938, le service de la distribution postale sera assuré dans les mêmes conditions que les jours ouvrables.

Les AGENDAS de poche et de commerce, les CALENDRIERS avec blocs éphémérides, sont en vente à la Librairie LIEUTIER — Sisteron.

BAL. — Aujourd'hui samedi, en matinée, grand bal, avec «l'Antic-Jazz», entrée libre.

Ce soir, à 21 heures, Grand bal, avec le concours du «Mélodia-Jazz.

Ces deux bal auront lieu dans la salle de La Potinière.

Le Vol à Voile. — Dimanche 19 décembre les pilotes de vol à voile de l'Aéro-Club Bas-Alpin dans un vent de 30 à 40 km.-heure, ont effectué 14 vols sur planeurs XV-Avia représentant une durée effective de 1 heure 41 minutes de vol après la libération du cable de lancement.

Au cours de ces vols, il a été fait 1 brevet A, un brevet B, et 1 brevet C, ce qui porte à 41 le nombre de brevets obtenus par l'Aéro-Club bas-Alpin.

© VILLE DE SISTERON

ETAT-CIVIL

du 17 au 24 décembre

PUBLICATION DE MARIAGES

Marc Louis Rivet, soldat au 1er bataillon d'infanterie légère à Tatahouine (Tunisie) y demeurant et domicilié et Fernande Lucienne Roux, sans profession, demeurant à Marseille, domiciliée à Sisteron.

Gabriel Marcel Roux, boulanger, domicilié à Bayons (Basses-Alpes) et Paule Marguerite Raymonde Rougon, sans profession, domiciliée à Sisteron.

DÉCÉS

Marie Louise Figuière, veuve Monestier, 72 ans, rue Pousterle.

MARIAGES

NAISSANCES

Néant.

Au Palais des Délices

D. MAFFREN

Rue de Provence — SISTERON

Téléphone 1.49

POUR VOS CADEAUX DE NOEL ET DU JOUR DE L'AN

Vous trouverez un grand assortiment de

— Boîtes, Bonbonnières, Cristaux — et nombreuses Fantaisies

BOMBE GLACEE — NOUGATS

Toutes les Friandises.

PATES EN CROUTE TRUFFES

A VENDRE :

Camionnette B. 14

bâchée, bon état mécanique.

Vélomoteur

3 vitesses, neuf, bon prix.

S'adresser BONTOUX, apiculteur, Sisteron.

Etude de Me Jean ESMIEU notaire à SISTERON

Cession de Droits Sociaux

Premier Avis

Suivant acte reçu par Me ESMIEU notaire à SISTERON, le onze décembre mil neuf cent trente sept, enregistré à Sisteron le vingt un décembre même mois, folio 55, numéro 397, Monsieur BROCHIER Louis Auguste, menuisier, demeurant à Sisteron, a cédé à M. ODDOU Louis Eugène, menuisier, demeurant à Sisteron, tous ses droits dans la société en nom collectif qui existait entre eux pour l'exploitation d'un fonds de commerce de

Menuiserie & Ebénisterie

sis à SISTERON.

En conséquence ladite société se trouve dissoute à compter du onze décembre courant.

Opposition dans les dix jours de la deuxième publication, en l'étude du notaire soussigné.

ESMIEU, notaire.

CASINO-CINEMA

Cette semaine :

ACTUALITES - PARAMOUNT

Le film des Bas-Fonds a obtenu le grand prix Delluc pour le meilleur film français.

Pour les fêtes du Nouvel An :

Les Perles de la Couronne

VARIETES-CINEMA

Cette semaine :

ACTUALITES du MONDE ENTIER

Messieurs les Ronds de cuir

d'après le célèbre roman de Georges Courteline. Avec Lucien Baroux, Signoret, Larquey, Josette Day, Saturnin-Fabre, etc.. etc..

Un éclat de rire ininterrompu.

Le truc du brésilien

autre éclat de rire.

PENDANT LA GRANDE QUINZAINE DE LA RADIO

du 10 au 25 Décembre

Demandez prix et conditions exceptionnelles sur les modèles PHILIPS aux Etablissements

FIASTRE & SCALA

Rue de Provence — SISTERON

A saisir :

dans des conditions très avantageuses

CAFÉ

avec les 15.000 comptant. Beau travail pour personnes du métier.

AGENCE DES ALPES

Marcel FERRAN

60, rue Droite — SISTERON

P. L. M.

Courses de Nice

du 24 décem. 1937 au 25 janv. 1938

Pour vous rendre aux Courses de Nice, les Chemins de fer français vous offrent :

— Des billets d'aller et retour à prix réduits (réduction de 50 0/0 sur chacun des trajets d'aller et retour) délivrés pour Nice, tous les samedis et dimanches compris dans la période du 24 décembre au 26 janvier au départ des gares de :

Marseille, Aubagne, Toulon, Hyères, Brignoles, Draguignan, Fréjus, St-Raphaël, Valescure, Grasse, Cannes, Juan-les-Pins, Golfe-Juan, Vallauris, Antibes, Villefranche-sur-Mer Beaulieu-sur-Mer, Monaco, Monte-Carlo, Menton, Vintimille,

et valables jusqu'aux derniers trains partant de Nice avant minuit chaque dimanche de la période considérée.

— La prolongation de validité jusqu'aux 31 Janvier 1938 des billets aller et retour délivrés pour Nice pendant la période du 18 décembre 1937 au 25 janvier 1938 par toutes les gares situées à moins de 750 kms.

Renseignez-vous auprès des gares et Bureaux de Ville.

Charles FERAUD

T. S. F.

Rue Droite — SISTERON

Ventes — Echanges — Réparations

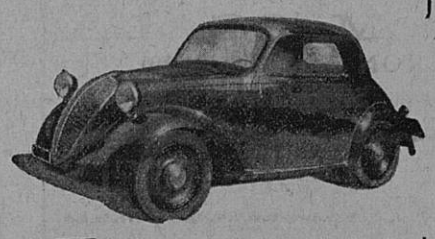

« C'est le prix de la voiture la plus économique du monde et cependant... La SIMCAcinq est dotée de tous les perfectionnements, qui font la race des voitures de luxe : 4 vitesses roues avant indépendantes 4 freins hydrauliques 4 amortisseurs hydrauliques carrosserie monocoque tout acier 3 litres 100 aux 100 Kilomètres au Concours du Bidon de 5 litres 105 Kms 532 dans l'heure à Montlhéry

SIMCAcinq

Production de la Sté Industrielle de Mécanique et Carrosserie Automobile - Nanterre

Demandez à faire un essai aux

Etablissements F. JOURDAN

Avenue de la Gare — SISTERON

CABINET DENTAIRE

A. SILVY

CHIRURGIEN-DENTISTE

13, Rue de Provence — SISTERON

Cabinet ouvert tous les jours

DU GOUT DES PRIX DE LA QUALITE

Une seule adresse :

Ladislas VIDA

tailleur

Rue de Provence — SISTERON

COMPLETS ET PARDESSUS

haute nouveauté

Draperies Française et Anglaise.

Un bon conseil

Par cette température, les personnes qui ont de violents accès d'asthme, catarrhe, essoufflement, toux de vieilles bronchites, se soulagent instantanément et guérissent progressivement en employant la Poudre Louis Legras, ce précieux remède qui a obtenu la plus haute récompense à l'Exposition Universelle de 1900. Prix de la boîte 5 fr. 90 (impôt compris) dans toutes les pharmacies.

Motocyclistes ! !

AVANT TOUT ACHAT pour vos réparations Vélos, Motos Machines à Coudre, allez chez

ROME Marin

Rue Saunerie — SISTERON (B.-A.)

Vous aurez toujours satisfaction.

A VENDRE ou à LOUER

MAISON

rue du Rieu

S'adresser au bureau du journal.

ACHETERAIS

Maison ou jardin avec Bastidon

S'adresser au bureau du journal.

Les Fonctionnaires, Agents des Services Publics, les Corps élus et constitués doivent pour leurs assurances automobiles — s'assurer à la —

GARANTIE MUTUELLE DES Fonctionnaires et Services Publics

Pour renseignements s'adresser :

Fernand JAUFFRET-VEYAN

4, rue Neuve St-Charles, AVIGNON

téléph. 20-58

— L'Eté aux Mées et à Riez. —

VIEUX JOURNAUX A VENDRE

S'adresser à l'Imprimerie Lieutier, Sisteron.

à vendre

pour raison de santé

Importante affaire, gros et demi-gros, Vins, Liqueurs, Bière et Limonade. Bail vingt ans. S'adresser RULLAN, Vins, Sisteron, ou Me BUES, Notaire.

L'ALMANACH VERMOT

pour 1938

EST PARU

En vente à la Librairie LIEUTIER

25, rue Droite, SISTERON.

Banque Nationale pour le Commerce et l'Industrie

Soc. Anon. au Capital de 140.000.000 entièrement versés

SIÈGE SOCIAL : 16, Boulevard des Italiens, PARIS

R. C. Seine 251.988 B

Anciennement "Banque des Alpes"

Succursale à GAP

12, Rue Carnot

Tél. 0.15 et 197

Agence à SISTERON

Rue de Provence — Téléphone 28.

TOUTES OPERATIONS DE BANQUE ET DE BOURSE
PAIEMENT DE COUPONS FRANÇAIS ET ETRANGERS
SOUSCRIPTION SANS FRAIS AUX EMISSIONS
LOCATION DE COFFRES-FORTS
800 Succursales, Agences, Bureaux en FRANCE

Grande Fabrique de Meubles

(la seule de la région) Maison fondée en 1904

Si vous êtes soucieux de vos intérêts. Avant d'acheter du meuble consultez LA

MAISON BOURGEON

TELEPHONE 93

55 et 57, rue Droite — SISTERON (Basses - Alpes)

qui seule par ses stocks importants et sa réputation dans toute la région vous donnera satisfaction

© VILLE DE SISTERON

POUR VOS MEUBLES — Téléphone 444. — VOYEZ D'ABORD LA FABRIQUE

HENRI HERMITTE

Atelier : rue Capitaine de Bresson
Magasin : 53 rue Carnot

GAP

Magasin de vente : Rue Saunerie, 21, SISTERON — André FIGUIERE - Menuisier - Ebéniste

Le plus grand choix de la région — Tous les modeles — Tous les prix

—o— Livraison Franco-Domicile —o—

SYPHILIS Guérison assurée par le **TREPARGYL** seule méthode interne et rectale supprimant toutes piqûres. La boîte : **39f.60**. Le traitement complet : **118** fr. *Toutes Pharmacies*, ou à défaut **Labo. LACROIX**, rue Bretagne, ASNIERES-PARIS

REGLES douloureuses, interrompues, retardées et toutes suppressions pathologiques des époques, rétablies certainement par le **LYROL**, seule méthode interne et vaginale. La boîte : **39f.60**. Cure compl. **118** fr. *Toutes Phies* ou à défaut **Labo. LACROIX**, rue Bretagne, ASNIERES-PARIS

IMPUISSANCE guérie à tout âge et sans danger par **UGYL**, Traitement sérieux, le seul de ce genre prescrit par le Corps médical. Le flacon **39f.60**. Le traitement complet **118** fr. *Toutes Phies*, ou à défaut **Labo. LACROIX**, rue Bretagne, ASNIERES-PARIS

BLENNORRAGIE Écoulements, Filaments, Rétrécissements, Prostatite. — Guérison définitive par **UGEOL**, seule méthode interne et prostatique supprimant toutes interventions douloureuses et dangereuses. La boîte : **39f.60**. Le traitement complet : **118** fr. *Toutes Pharmacies*, ou à défaut **Labo. LACROIX**, rue Bretagne, ASNIERES-PARIS

Contes et Légendes de nos Alpes

par Emile ROUX-PARASSAC
de Sisteron

Préface d'Abel BONNARD
de l'Académie Française

C'est un beau livre, avec des pages savoureuses, d'autres intructives sur Sisteron et sur notre région.
Un beau volume de 300 pages.

—«»— prix : 15 frs. franco 17 frs.
en vente à la Librairie Lieutier.

Que vous tiriez de la Terre profits ou agréments, vous êtes défendu et conseillé par

L'AGRICULTURE NOUVELLE

Ses fameux articles de défense paysanne font autorité depuis cinquante ans

SES PETITS CONSEILS (Réponses à nos lecteurs) vous tirent d'embarras

SES PETITES ANNONCES font vendre ou trouver tout ce que l'on veut

Vous avez besoin de

L'AGRICULTURE NOUVELLE

un peu chaque jour

Voir, dans le numéro de cette semaine, la liste des primes intéressantes offertes aux abonnés pendant quelques jours seulement.

Abonnements : FRANCE ET COLONIES, 26 francs par an
16, rue d'Enghien, PARIS

En vente partout :
LE NUMERO : 60 CENTIMES

Envoi franco d'un spécimen contre 0.60 en timbres

---

en vente à la Librairie LIEUTIER.

N'ACHETEZ PAS UN POSTE PAR CORRESPONDANCE

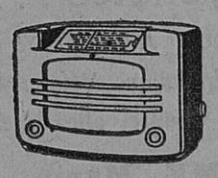

Un récepteur de T.S.F. doit être essayé sur place chez un commerçant compétent qui peut, à tout moment, intervenir en cas de panne.
Ne vous laissez pas tenter par les offres alléchantes de maisons situées à 1.000 kilomètres de chez vous. Achetez sur place un nouveau

PHILIPS chez

C. FIASTRE & M. SCALA
Rue de Provence — SISTERON — Téléphone 101
Station Service — Station Service

COMMERÇANTS — INDUSTRIELS

pour remédier à la crise
faites de la publicité dans

SISTERON-JOURNAL

Pour vendre ou acheter

FONDS DE COMMERCE
IMMEUBLES - VILLAS
PROPRIÉTÉS - TERRAINS ETC.

S'adresser en confiance à

l'AGENCE GENERALE des ALPES
R. GIRARD
53, Rue Carnot — GAP
Téléphone 1.10

Société Générale

Pour favoriser le développement du commerce et de l'industrie en France

Société Anonyme Fondée en 1864 — Capital : 625 Millions

BUREAU DE SISTERON

Jours de Marchés et Foires

Toutes opérations de Banque et de Bourse
— Avances aux Eleveurs —

R. C. SEINE 64.462

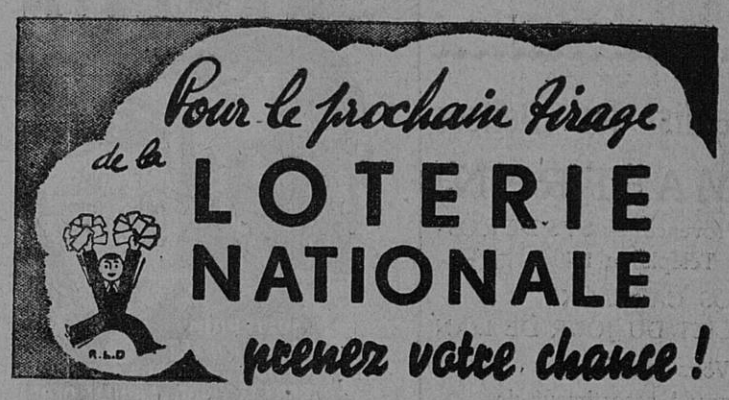

Sisteron - Journal *est en vente*
à MARSEILLE, chez M. LAFAY, kiosque 12, à la Canebière ;
à AIX, chez M. BERNARD, Journaux-Tabacs — Cours Mirabeau
et au Bureau du Journal, à
— — SISTERON — —

Industriels ! Commerçants !
POUR VOS IMPRIMES
adressez-vous à l'
Imprimerie Lieutier
Rue Droite — SISTERON - Tél. 148

Vous trouverez à l'

IMPRIMERIE-PAPETERIE-LIBRAIRIE

M. Pascal-Lieutier

25, Rue Droite — SISTERON - Tél. 1.48

ous les Imprimés
ous les Cahiers
ous les Livres
outes les Fournitures Scolaires

Service Régulier par Autocars

SISTERON - DIGNE - SISTERON

P. BUES, SISTERON — *Télép.* 0.20
Sisteron, station :
Café du Commerce, Télép. 61.
Bureau à Digne : *Café des Sports, Boulevard Gassendi, Tél.* 0.86.

Matin

Sisteron 6 h. 50 — Digne 7 h. 50
Digne 8 h. 45 — Sisteron 9 h. 50

Soir

Sisteron 13 h. — Digne 14 h.
Digne 16 h. 50 — Sisteron 17 h. 55
Prix des places : Sisteron-Digne 10 fr.

N.-B. — Les départs de Digne de 8 h. 30 et 16 h. 50, assurent la correspondance avec : 1° Les cars *Pellegrin et Cie*, sur GAP (par la Vallée de la Durance) ; 2° Les cars *Rambaud*, sur VEYNES, par Ribiers, Laragne. Le dernier service sur Veynes, assure la jonction à ASPRES-sur-BUECH, avec le *Rapide de Paris* (Le Briançonnais).

Le départ de Sisteron de 6 h. 50 assure la correspondance à Malijai, avec le car pour Avignon par Cavaillon.

---

99 FEMMES sur 100

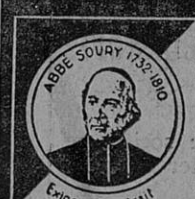

Souffrent des Nerfs, de l'Estomac ou de Maladies intérieures. Chez la Femme, en effet, la circulation du sang joue un rôle considérable, et quand, pour une raison quelconque, le sang n'a plus son cours normal, tout l'organisme se détraque, et il en découle de nombreux malaises et parfois des maladies graves. C'est pourquoi nous ne saurions trop recommander à toutes les Femmes de faire une cure avec la

JOUVENCE de l'ABBÉ SOURY

dès qu'elles éprouvent le moindre trouble de la Menstruation ou un malaise quelconque.

Elle leur évitera une foule d'infirmités et fera disparaître sûrement les *Maladies intérieures de la Femme*, Métrites, Fibromes, Hémorragies, Pertes blanches, Règles irrégulières et douloureuses, Suites de Couches, Migraines, Névralgies, Maladies du *Retour d'Age*, des Nerfs et de l'Estomac, Troubles de la *Circulation* : Congestions, Vertiges, Etourdissements, Varices, Hémorroïdes, Phlébites, Faiblesse, Neurasthénie, etc.

La JOUVENCE de l'ABBÉ SOURY, préparée aux Laboratoires Mag. DUMONTIER, à Rouen, se trouve dans toutes les pharmacies.

M.17

Bien exiger la véritable JOUVENCE DE L'ABBÉ SOURY qui doit porter le portrait de l'Abbé Soury et en rouge la signature

Mag. Dumontier

AUCUN AUTRE PRODUIT NE PEUT LA REMPLACER

L'Imprimeur-Gérant : M. PASCAL-LIEUTIER, 25, Rue Droite, SISTERON.

Vu, pour la légalisation de la signature ci-contre, Le Maire :

© VILLE DE SISTERON