56me Année — Nouvelle Série — N° 263 PARAIT LE SAMEDI Le Numéro : 5 francs SAMEDI 27 JANVIER 1951.

SISTERON-JOURNAL

Politique - Littéraire - Sportif - Commercial et d'Annonces Judiciaires.

Abonnement : 1 an : 200 francs
C. C. P. M.-PASCAL-LIEUTIER
156-36 Marseille

Administration-Rédaction : Télé. 1.48
25, Rue Droite, SISTERON (b.-a.)
Directeur-Gérant: Marcel LIEUTIER

Tarif des Annonces :
Annonces Légales : 30 francs la ligne
Autres Annonces: on traite à forfait

Pour la Publicité extra-Régionale :
S'adresser à l'AGENCE CHIMOT
3, Rue d'Amboise PARIS (2e)

Obsèques de Soldats

Lieutenant SAVONET - Maréchal des Logis Arthur BLANC

Tous les deux sont morts pour la France et tous les deux sont morts en Braves et comme meurent aux heures des périls graves, comme meurent tous ses enfants et tous ses fils.

Inclinons-nous sur leurs deux tombes et à ces heures où l'avenir est encore pour nous si troublé et si incertain, méditons leur exemple et leur leçon de sacrifice, et leur dévouement à la Patrie, et qu'ils ont servie de leur mieux.

Il y a des obsèques majestueuses, imposantes et grandioses. Et il y en a d'autres plus émouvantes, plus touchantes et plus intimes. Et celles-ci furent presque simultanées. Elles furent célébrées presque en même temps, presque jour par jour, Mardi et Mercredi de cette semaine à Volonne et à Sisteron, au milieu de la même affluence d'une population pareillement attristée, nombreuse et recueillie, et qui se retira plus pensive et fortement impressionnée.

Elles se sont, en effet, déroulées silencieusement, ces obsèques identiques, dans la même atmosphère et dans le même cortège de piété. L'âme invisible de la France semblait planer au-dessus de nous.

Lieutenant Savonet, Maréchal des Logis Arthur Blanc, recevez tous les deux notre salut. Vous êtes revenus, enveloppés des plis du Drapeau Trilore, vous êtes revenus en vos corps rigides, de cette Indochine lointaine et où continuent à succomber contre d'odieuses agressions inhospitalières, tant de nos fils valeureux et qui n'ont point hésité à remplir leur devoir et à ne pas déserter leur poste, cette Indochine particulièrement inhumaine et au climat meurtrier, aux luttes impitoyables et incessantes, si dures et si tenaces.

Le Lieutenant Savonet, le Maréchal des Logis Blanc ont tous les deux bien mérité de leur Pays. Le Devoir n'est-il pas la noblesse du sang ? Le Devoir ennoblit lorsqu'on en est victime ! Ces soldats qui avaient en eux nos fortes vertus ancestrales et nos robustes qualités montagnardes et de viriles énergies sont tombés, l'un et l'autre, face au danger, dans ces contrées hostiles et dans une âpre guerre longue et cruelle, mais où le prestige de la France et sa mission généreuse et désintéressée, restent engagés. Pour défendre celà, les soldats de France acceptent le sacrifice de leur vie, de leur jeunesse et de leurs espoirs. Et tels de beaux épis mûrs et touchés par la faulx, ils tombent moissonnés. Mais ils savent qu'en mourant ils iront dormir leur dernier sommeil là où leurs yeux d'enfants se sont ouverts à la lumière du jour. Et c'est le sol maternel de la terre natale aux deux petits cimetières de Volonne et de Sisteron, c'est ce sol familial et ce sol de tendresse, c'est ce même sol bas-alpin ayant porté jadis leurs berceaux qui a voulu recevoir aussi les dépouilles mortelles et glorieuses de ceux-là qui se sont sacrifiés, sans peur et sans reproche, à la fleur de leur âge et aux aurores de leur printemps.

Il nous appartient de garder leur souvenir comme la terre les garde. Et c'est à nous de venir s'incliner très bas devant de tels exemples, de tels enseignements et de telles leçons. L'héroïsme, le courage, l'abnégation, l'intrépidité, le sens de l'honneur et du devoir ne sont pas de vains mots et dans cette France idéaliste le monde entier regarde avec raison, comme sa fierté. Mais c'est avoir aussi les mêmes auréoles que de répandre et que verser son sang pour les causes sacrées, car c'est bien à ce prix que reste la pureté d'un souvenir et de nos patriotiques piétés pour les braves.

Une annonce de neige flottait dans les cieux. Le beau temps clair, lumineux et froid de ces dernières journées ensoleillées de Janvier, semblait s'être recouvert tout exprès d'un autre voile de brume et d'un voile de deuil. Une indécise buée, fine et légère, un peu opaque et d'un gris de perle, semblait envelopper le contour des montagnes et je ne sais quelles douceurs apaisées ou quelles demi-teintes affaiblies venaient environner notre paysage habituel et le rendre moins rude et moins tourmenté. Le passé semblait revivre. Et ceux-là dont le cercueil allait bientôt glisser puis disparaitre en ce redoutable Inconnu mystérieux du tombeau, regardaient peut-être une dernière fois, de leurs prunelles fermées, les horizons familiers entrevus dans leur joyeuse enfance et quelque chose d'un peu brûlant venait remplir leurs mains redevenues immobiles, inertes et glacées. Ils emportaient à leur tour, entre leurs doigts raidis et serrés, ce qu'ils avaient aimé autrefois, ce qui leur avait donné le charme et la douceur de la vie. Et une neige lustrale allait tomber pour les ensevelir et les recouvrir de son linceul immaculé.

Hippolyte SUQUET.

SPORTS

SISTERON-VELO

L'équipe première du Sisteron-Vélo est allée Dimanche dernier, en championnat, chercher une fois de plus une « mignonne » défaite devant l'A. S. de Gardanne. Le score de 8 à 0 indique suffisamment une nette supériorité du vainqueur.

Cependant tous les joueurs du Sisteron-Vélo pris individuellement, sont aptes à très bien se défendre. Il suffit de jouer à onze pour que la mésentente règne. Faisons comme beaucoup de monde... espérons en des jours meilleurs.

Dans

PARIS-MATCH

Le premier reportage photographique sur les Français en Corée.

Conseil de guerre à Tokio : Révision de la stratégie américaine en Asie.

Le câble de Raymond Cartier vous révèle le secret de la bombe H.

PARIS-MATCH n'est pas un journal sportif, c'est le journal de la famille française.

CHRONIQUE LOCALE

LE PAYS NATAL. — Comme l'oiseau aime son nid, l'exilé aime son pays et la preuve nous en est fournie très souvent par le retour au pays de nos compatriotes lorsque l'heure de la retraite a sonné, ils retournent heureux de se retremper dans l'atmosphère locale, au milieu de leur famille et de leurs amis d'autrefois.

Nous écrivons cet avant-propos pour souligner le retour parmi nous de notre compatriote et ami Edmond Gasquet avec sa famille, fils de feu Henri Gasquet, qui fut pendant de longues années Maire de Sisteron. M. Edmond Gasquet nous revient après 30 ans d'absence.

Pour honorer son retour, Edmond Gasquet a versé dans nos bureaux la somme de 2.000 francs pour être distribuée comme suit : Touristes des Alpes 500 frs ; Sisteron-Vélo 500 frs ; Goûter des Vieux 500 frs ; Ecole Laïque 500 francs. On ne peut mieux montrer son attachement au pays que par ces gestes qui honorent ceux qui les pratiquent.

En adressant nos souhaits de bienvenue à Edmond Gasquet ainsi qu'à sa famille, nous lui renouvelons nos remerciements pour les généreux dons qu'il vient de faire aux différentes œuvres locales.

A VENDRE

TERRAIN 400 m2, situé au Plan de la Baume.

S'adresser au Bureau du Journal.

FOIRE. — La foire de St-Antoine qui s'est tenue Lundi dernier par une journée printanière, n'a pas eu l'importance qu'on aurait désiré connaître à la première foire de l'année. Malgré le beau temps l'affluence ne fut pas tres grande et les transactions dans le haut et bas commerce ne furent pas brillantes car, comme toujours, il y a la concurrence des marchands ambulants.

Voici la mercuriale : œufs 230 la douz.; grives 60 à 65 pièce ; poulets 300 frs le kilo. Signalons une reprise sur les bestiaux. Porcelets 250 à 280 le kilo ; porcs gras 200 à 215; agneaux de lait 230; agneaux broutards 180 à 220 le kilo; vaches laitières 65 à 85.000 frs pièce; bœufs et vaches de boucherie 90 à 110 frs le kilo; chevaux de travail (2 à 5 ans) 80 à 100.000 frs pièce.

En résumé foire moyenne.

CHEZ LES POMPIERS. — Au cours de cette semaine deux pompiers offraient aux particuliers des Almanachs de 1951. Partout ils trouvèrent bon accueil, aussi les étrennes étaient-elles nombreuses. La recette fut bonne et prouva surabondamment que les soldats du feu jouissent de l'estime de tout le public.

Aussi nous nous faisons l'interprête de la Compagnie des Pompiers pour les remerciements qu'elle adresse aux généreux donateurs.

AVIS

M. BURLE Auguste, taxi, ex-boulanger, informe le public qu'à partir du 1er Février 1951, il reprend sa boulangerie, Rue Saunerie, N° 43, SISTERON, et que, comme par le passé, il s'efforcera de donner satisfaction à sa clientèle.

BAL A LA POTINIERE. — Dimanche 28 Janvier aura lieu dans les salons de la Potinière un Grand Bal à la portée de tous.

A partir de 17 heures, Apéritif-Concert ; à 21 heures Bal de nuit.

Toute la jeunesse et les amateurs de musique pourront assister à ces bals dont la cadence sera rythmée par « l'Ensemble Léon Ailhaud ».

BUREAU DE BIENFAISANCE.— La distribution des Bons du Bureau de Bienfaisance aura lieu à la Mairie Jeudi 1er, Vendredi 2 et Samedi 3 Février.

CANAL SAINT-TROPEZ. — Assemblée Générale demain Dimanche à 14 heures, à la Mairie.

Ordre du jour important.

LE FILM D'ORPHEE AUX VARIETES. — Ce spectacle a provoqué certainement quelques surprises.

L'œuvre de Cocteau reste étrange et prête facilement aux critiques et aux controverses. C'est une déformation peut-être poussée un peu loin de la Légende et du Mythe du Porteur de Lyre et qui n'était autre que l'éloge du Rêve et de la Poésie.

Nous avons eu sous les yeux un résumé d'articles de presse. Un journal anglais traite cette production ultra-moderne d'un des films les plus «Exciting» Very-Well et Schoking! Et qui sait ! il est sans doute dans le vrai ! Oh ! Schoking ! Et c'est Orphée au Dancing !

Lettre ouverte à mon ami Titin Brisemotte

Marseille, le 21 Janvier 1951.

Cher Titin,

Pendant que je t'écris, le vent souffle en rafales. C'est le Mistral. Il est roi en Provence, c'est une force de la nature, le grand balayeur du midi, le chasseur de microbes.

Le plus illustre poête de chez nous portait son nom, mais il n'en avait pas la violence.

Pendant que le Mistral souffle dans la plaine, sur nos montagnes la neige continue à tomber. Ici le ciel est clair, le soleil sourit timidement ; sur la terrasse 14 degrés, c'est presque le beau temps. Mais l'hiver se défend et ne cèdera sa place que pied à pied avec des retours offensifs qui nous feront encore remonter nos cols et rentrer nos mains dans les poches.

Les amandiers bientôt refleuriront et les bourgeons feront la pointe, pendant que les frimas se mettront en retraite en hurlant sur les ailes du vent. Les paysages gris et mornes redeviendront verts et souriants au soleil du printemps.

C'est l'éternelle lutte du laid contre le beau, du mal contre le bien. Noël est déjà loin, le Jour de l'An s'estompe dans le lointain déjà ; les rois ont repris leur marche à l'étoile, semant tout au long de leur route couronnes en cartons et gâteaux succulents faisant partout des reines et des rois.

Nous n'avons jamais eu autant de rois et surtout de reines que depuis que tout le monde veut, à qui mieux mieux, se dire démocrate. Il est vrai que, de nos jours, royauté et démocratie peuvent fort bien marcher de pair, comme en Angleterre, en Danemark, en Suède, où on ne fait pas rimer, comme chez nous et ailleurs : pagaïe avec démocratie !

Tout républicain démocrate qu'on soit, on est obligé de convenir que les démocraties à tête royale sont mieux ordonnées que les démocraties à direction multicéphale dont la France d'aujourd'hui est le type. La politique y est plus cohérente et elle semble céder le pas plus aisément aux intérêts particuliers. Aussi moins de scandales ; le pillage, s'il existe, y est moins apparent et moins étendu. Il y a chez eux infiniment moins de partis et par conséquent moins de chefs et de sous-chefs de partis, d'où moins de maroquins ou sous-maroquins à créer et de mécontents à apaiser, moins de gâteaux de miel à distribuer à tous ces Cerbères dont chacun parait avoir cent têtes.

Cousin Ugène me dit : C'est le progrès, çà ! il faut que chacun mange ! A table ou au ratelier !

L'ami Toine qui entend çà bondit ! Oui, c'est çà ! clame-t-il, et comme dans ce milieu chacun c'est pas pour tout le monde, mais chacun pour soi, les autres, ceux qui ne sont pas de la confrérie, ceux-là, les bonnes poires, ils sont dévorés, on les laisse nus et crus. On pille d'ici, on pille de là, tant pis pour celui qui est timoré ou trop honnête, il est vidé !

Tu dis que c'est le progrès ? Il est propre le progrès, plus d'humanité, plus de moralité. On apprend plus qu'à tuer et à voler. Si ça continue, il n'y aura bientôt plus de volés, il n'y aura plus que des voleurs.

Calme-toi, ami Toine, je comprends ton indignation, mais il y a encore de braves gens, dis-je à notre ami.

Je ne dis pas non, répond Toine, mais de moins en moins. Tu n'as pas vu, dans l'affaire de 8 jours : ici à Marseille, un jeune « fada » de 19 ans entre au Crédit Lyonnais, près des Réformés, il sort un pétard sous le nez du caissier : haut les mains ! envoie les billets et plus vite que ça !

Le caissier ahuri et prudent, envoie quelques paquets de 100. Des gros ! menace le gangster. Il s'envoie sur les paquets, emporte ce qu'il peut et va se faire cueillir quelques cents mètres plus loin. Un « fada » je te dis, un apprenti qui promet !

Presque en même temps, à Paris, six gangsters attaquent, mitraillette au poing, deux encaisseurs parisiens et leur prennent dix millions ; pas des apprentis ceux-là ; traction avant et bonsoir les amis !

Deux jours après, à Lyon, cinq bandits attaquent un fourgon blindé des P.T.T. ; leurs rafales de mitraillettes tuent un agent, en blessent un autre, plus un chauffeur, plus huit personnes. Ils n'ont pas eu le sac, c'est raté, mais les morts et blessés ne l'ont pas été, eux !

Tu dis qu'il y a encore des braves gens, Louis, si ça continue comme ça, ils seront bientôt tous morts ou estropiés. Tu as raison Ugène, il faut que tout le monde mange, c'est le progrès, comme tu dis. Seulement s'il continue, on sera bientôt plus en sûreté dans la jungle Birmane que sur la Canebière. Eh bien, moi, si j'avais le pouvoir, tous ceux qui inventeraient à l'avenir quelque chose qui peut blesser ou tuer, je les supprimerai, je raflerai tous ceux qui ont des armes et je les larguerai au large de Planier avec un boulet à la patte.

Puisqu'il faut purger la terre où on est trop, qu'on la purge de tous les malfaiteurs de haute ou de basse classe. Si après ça il reste encore des braves gens, ils pourraient alors peut-être vivre tranquilles.

Si tu avais vu Toine, mon cher Titin, il était beau de fougueuse indignation. Aussi pour le calmer et le réconcilier avec les humains, je lui ai dit : Il y a aussi des savants bienfaisants ; je viens de lire qu'un Américain vient de découvrir le remède qui guérit les rhumatismes et un autre vient de trouver l'antidote du Coryza. Voilà qui va faire ton affaire, éternel enrhumé !

Toine a daigné sourire, il était apaisé !

Et puis sais-tu, lui dis-je, cet été les femmes vont porter des chapeaux en bois contreplaqué d'une légèreté qui laissera loin la paille de riz, voilà qui va faire plaisir à Madame. Oui, m'a-t-il répondu, tout à fait désarmé, comme ça quand Monsieur aura la gueule de bois, ils se sentiront dans leurs meubles. Que répondre, Titin, j'ai ri ! fais comme moi, ça soulage.

Louis SIGNORET.

GESTES GENEREUX. — Nous sommes heureux de signaler le beau geste fait par un de nos compatriote désireux de garder l'anonymat, qui a remis à un jeune orphelin (de père et de mère) dépourvu de ressources, la somme de 1.000 francs pour aller voir sa grand'mère gravement malade dans un hôpital de Marseille.

Voilà un geste qui honore celui qui l'a accompli et qui doit servir d'exemple.

oOo

Madame Veuve Reynaud, l'heureuse gagnante de la Traction Avant de la Souscription à lots des Fêtes de Sisteron, avait convié, Lundi jour de foire, au Casino, les membres directeurs du Comité pour offrir le champagne.

Après avoir montré toute sa satisfaction et sa très grande joie, Mme Reynaud a versé la somme de 10.000 francs au Comité et n'a pas oublié de faire un joli cadeau au garçon épicier qui lui avait remis le billet gagnant.

Nous adressons à Mme Reynaud toutes nos félicitations et nos remerciements.

A VENDRE

VELOMOTEURS

TERROT 125 cc, 4 temps, culbuté, 4 vitesses, sélecteur, très peu roulé, état neuf.

PEUGEOT 125 cc, 2 temps, 3 vitesses, état neuf.

CYCLOMOTEUR homme ou dame, 50 cc, roulé 15 kms, état neuf.

S'adresser au Bureau du Journal.

© VILLE DE SISTERON

AU FAUBOURG. — Le faubourg de la Baume est un heureux faubourg. Il compte deux fêtes à son actif : la St-Antoine et le premier Dimanche de Mai (quand il ne pleut pas).

Dimanche dernier il y avait au faubourg un grand Concours de Boules qui réunissait un grand nombre de joueurs. Voici le résultat : 1er prix: Turcan, Richaud, Allègre ; 2e prix: Garcia, Davin, Meynier ; 3e prix : Richaud, Blanc, Migliore. Après ce concours eut lieu dans les deux cafés le traditionnel repas où les pois-chiches formaient le plat le plus substantiel, suivi de chants jusqu'à l'aube. Donc bonne journée pour les faubouriens.

AVIS DE LA MAIRIE. — M. Saïsse Louis Auguste François est prié de vouloir bien se présenter au Secrétariat de la Mairie pour affaire le concernant.

VARIÉTÉS-THÉATRE

Le Vendredi 2 Février, GORLET dans **LE ROI DES COMBINARDS** revue à grand spectacle

MARIAGES riches, toutes situations, toutes relations. Heureux résultats. Ecr. Mme PHILIPPE, 20, R. Camélinat, Saint-Etienne (Loire). Joind. env. timbr.

CHASSE AU GIBIER D'EAU

Il est rappelé aux chasseurs que contrairement à une information publiée dans certains journaux, la chasse au gibier d'eau est autorisée, jusqu'au 31 Mars 1951, exclusivement sur les lacs, étangs, fleuves, rivières, canaux et réservoirs, ainsi que dans les marais non asséchés — sous réserve de l'autorisation du propriétaire du fonds ou de l'ayant droit — et non plus à 30 mètres des rives comme les années précédentes.

Il est également rappelé, à cette occasion, que la chasse au canard « Col Vert » sera close le 4 Février 1951.

DELIVRANCE DE LICENCES POUR LA PECHE EN DURANCE

Absent de Sisteron pour quelques temps, Pierre Buès, concessionnaire des lots de la Durance compris entre le Pont de Fombeton et le confluent de la Bléone, informe MM. les pêcheurs que la délivrance des licences a été confiée, durant son absence, à M. Paul Janson (épicerie) Cours Paul Arène, qui a reçu toutes indications utiles à ce sujet.

Il profite de l'occasion pour remettre en mémoire de tous les amateurs de la gaule :

Que la licence ne peut être délivrée que sur présentation d'une carte de membre d'une Société de pêche agréée (La Gaule Sisteronnaise), portant les deux timbres de la taxe piscicole. Cette licence n'est valable que pour l'année en cours (sauf période de fermeture) ;

Qu'il n'est délivré que :

24 licences pour le lot A9 compris du Pont de Fombeton au Pont de la Beaume ;

36 licences pour le lot B1 compris du Pont de la Beaume au confluent du Vançon ;

40 licences pour le lot B2 compris entre le confluent du Vançon et le confluent de la Bléone ;

Chaque permissionnaire de petite pêche ne pourra utiliser que les engins ci-après : petit épervier 1 ; carelet de Sisteron 1 ; lignes dormantes 3 ; lignes de fond 10 de 6 hameçons au plus ; nasses 6.

La maille de 27 millimètres est seule autorisée.

Pour la pêche à la ligne flottante seule la carte de membre d'une société de pêche est nécessaire, portant un seul timbre de taxe piscicole.

Pour la pêche au lancer léger cette même carte doit porter les deux timbres de la taxe piscicole.

Il est précisé que la surveillance de la pêche est devenue très active de la part de l'Administration des Eaux et Forêts, ainsi que de tous les agents assermentés, et qu'il y a un gros danger pécunier de pêcher sans être parfaitement en règle.

BLANC

BARTEX vous présente sa Quinzaine de Blanc et de Rideaux

Nos prix sont établis de 25 °/o à 35 °/o en dessous du cours actuel.

Un coup d'œil à nos étalages et à l'intérieur du magasin et vous serez convaincu

Chez BARTEX jamais de bluff toujours de la qualité et des prix

ENTRÉE LIBRE

BARTEX 22, Rue Droite SISTERON

Vêtements **PHILIP**
Rue Droite — SISTERON

Pour DAMES
Tailleurs — Manteaux
Imperméables — Gabardines
Robes — Chemisiers
Jupes et Vestes fantaisies.

Pour HOMMES
Costumes à partir de 8.000 francs
Pantalons gabardine et lainage
Pardessus imperméable et gabardine
Canadiennes — Chemiserie
Grand Choix Vêtements de Travail.

TOUT POUR L'ENFANT.

Les Vêtements PHILIP habillent chic toute la famille.

— UNE VISITE S'IMPOSE —

MENAGERES ET CONNAISSEURS exigez et dégustez l'excellent

Café "HOVA"

Café « HOVA » marque de choix
En vente dans toutes les bonnes épiceries
Vente en gros
Société Commerciale d'Alimentation.

FAITES VOS ACHATS DE CHARBON en vous adressant chez

Marceau BLANC
Rue Saunerie — SISTERON

A LA PENSÉE ARTICLES FUNERAIRES
COURONNES PERLES et CERAMIQUE
CHRIST FLEURS LIVRES
PUT Emile Ne pas confondre... A LA PENSEE
Rue Notre-Dame — La Coste SISTERON

Mme Couton
informe le public qu'elle continue et qu'elle se tient à sa disposition pour...
TEINTURERIE DEGRAISSAGE
STOPPAGE
BRODERIE
S'adresser :
53, Rue Droite — SISTERON
et Bar Moderne, Rue Saunerie.
PRIX AVANTAGEUX
Livraison dans la semaine.

Pour Peindre soi-même
PEINTURE à l'huile de lin pure
300 FRANCS
la boite de 1 kilo
DROGUERIE
Paul BERNARD
SISTERON

Sisteron — Imprimerie LIEUTIER
Le Gérant : Marcel LIEUTIER

Achetez vos meubles au Spécialiste du Meuble

BOUISSON fabricant 10, Rue Saunerie, SISTERON
Grand Choix en Magasin aux Meilleurs Prix
CHAMBRES A COUCHER — SALLES A MANGER
Studios — Cuisines — Bureaux — Salons
Literie — Sièges — Tapis — Linos
Poussettes — MEUBLES D'ENFANTS — Landaux
Tous Meubles STYLE et MODERNES sur commande
AVANT TOUT ACHAT... UNE VISITE S'IMPOSE ! !

ALLEGRE & CHASTEL
Téléphone 205
ASSURANCES TOUTES NATURES
CREDIT
AUTOMOBILE et INDUSTRIEL
3, 6, 9, 12, 15, 18 mois
à partir de 8 °/o l'an
Dans les 2 heures
un crédit peut vous être accordé.

AVANT TOUT ACHAT DE POSTE T. S. F.
VOYEZ NOS MODELES
Toute la Gamme
PRIX INCROYABLES
depuis 10.900
RADIOLA — AMPLIX — ONDIA
COMPTANT CREDIT
C. FIASTRE
22, Rue Saunerie
RIEN QUE L'ELECTRICITE
INSTALLATION — REPARATION

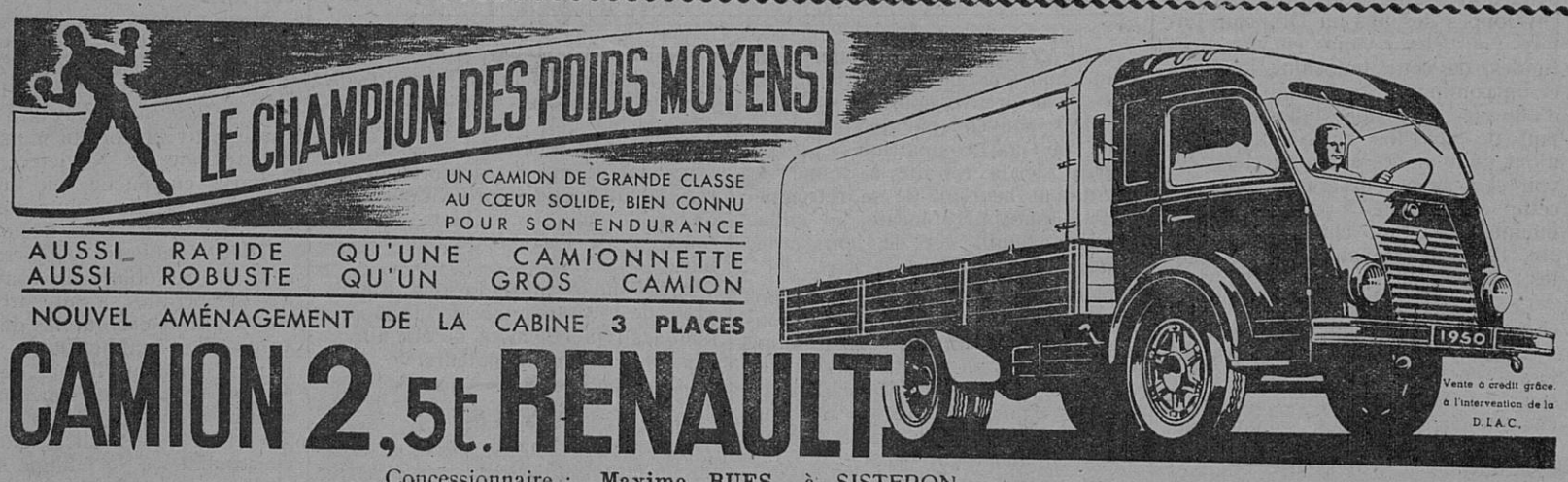

Concessionnaire : Maxime BUES, à SISTERON.

VARIETES - CINEMA
(Salle Chauffée)
Cette Semaine :
« L'EXILE »

CASINO - CINEMA
Cette Semaine :
« MANON »

ATELIER DE MENUISERIE ET EBENISTERIE
REYNAUD & BURLE
Rue de La Coste, SISTERON
SERVICE
des Pompes Funèbres
CERCUEILS tous bois
— Prix Modérés —

ETAT-CIVIL

du 19 au 26 Janvier 1951

Naissance : Michel Jean Pierre Guilhaumon, Avenue de la Libération.

Publication de Mariage : Auguste Pierre Chastillon, coiffeur à Château-Arnoux et Simone Josephe Marie Bermond, professeur d'enseignement ménager, domiciliée à Sisteron.

Mariage : Joseph Emile Put, menuisier, domicilié à Sisteron et Odette Di Giovanni, sans profession, domiciliée à Sisteron.

REMERCIEMENTS

Les familles BLANC, DONZION, RICCI, ALVAREZ, très touchées des témoignages de sympathie reçus à l'occasion du transfert de corps de

M. Arthur BLANC
« Mort pour la France »

adressent à toutes les personnes qui ont pris part à leur douleur, l'expression de leur reconnaissance et les prient de trouver ici leurs sentiments de profonde gratitude.

REMERCIEMENTS

Madame et M. Eloi BREMOND, les parents et alliés, remercient sincèrement toutes les personnes et amis ainsi que les enfants de l'école qui ont pris part à leur immense douleur lors du décès de leur fillette chérie

NOELLE

A LA MARBRERIE DE LA CITADELLE
Tout ce qui concerne l'Art Funéraire et le Bâtiment
Monuments Funéraires
Plaques et Livres
Devantures de Magasins
Escaliers, Cheminées
Dessus de Meubles, etc....
POMPES FUNEBRES
CERCUEILS TOUS GENRES
Couronnes Céramiques
Fleurs Artificielles
Vases et Jardinières en tous genres
PERRONE MAGASIN : 59, Rue Droite
ATELIER : au Collet
SISTERON

HERNIE
Chute de MATRICE, de l'ESTOMAC du REIN — EVENTRATION
Infirmités dangereuses, parfois mortelles
Contention totale garantie par les nouvelles Ceintures Médicales de
R. COSSET de Paris
Spécialiste-Orthopédiste
qui recevra de 9 à 15 h. à :
DIGNE — Samedi 3 Février Hôtel Boyer-Mistre
SISTERON — Lundi 5 Février Hôtel des Acacias
ORAISON — Mardi 6 Février Hôtel Nègre
Cabinet Régional, 10, Rue Amiral de Grasse — Nice — sur rendez-vous.
GAINES — VARICES
ORTHOPEDIE - PROTHESE

à partir de 1.500 frs. par mois un poste radio
PHILIPS
à crédit chez :
Marceau SCALA
T. S. F.
Téléphone 3
Rue de Provence — SISTERON

MONUMENTS FUNERAIRES
Escaliers — Eviers — Carrelages
Plaques et Livres en marbre
Gravure
Marbrerie R. CAFFIN
Rue des Combes — SISTERON
Devis gratuit sur demande.

C'EST EN ACHETANT DU CAFE
COURAGEUX
en vente dans toutes les bonnes épiceries
que Madame Veuve REYNAUD, Propriétaire à SIGOYER (Basses-Alpes) a été l'heureuse gagnante de la VOITURE AUTOMOBILE Traction Avant, 1er Lot de la Souscription du Comité Permanent des Fêtes de la Ville de Sisteron.

© VILLE DE SISTERON