59me Année — Nouvelle Série — No 456 PARAIT LE SAMEDI Le Numéro : 8 francs SAMEDI 16 OCTOBRE 1954.

SISTERON-JOURNAL

Politique - Littéraire - Sportif - Commercial et d'Annonces Judiciaires.

Abonnement : 1 an : 350 francs
C. C. P. M.-PASCAL-LIEUTIER
156-36 Marseille

Administration-Rédaction : Tél. 1.48
25, Rue Droite, SISTERON (B.-A.)
Directeur-Gérant: Marcel LIEUTIER

Tarif des Annonces :
Annonces Légales : 60 frs la ligne
Autres Annonces : on traite à forfait

Pour la Publicité extra-régionale
s'adresser à l'AGENCE CHIMOT
3, Rue d'Amboise, PARIS (2e)

Lettre ouverte à mon ami Titin Brisemotte

Marseille, le 13 Octobre 1954.

Mon Cher Titin

C'est avec les regrets habituels que j'ai quitté notre paix bas-alpine. Ma dernière vision, sur le chemin du retour, c'est notre antique forteresse qui barre la trouée de la Baume. Le souhait que je formule chaque fois c'est : *Revenir !* Pendant qu'en mon esprit chante le fameux refrain : *Ce n'est qu'un au revoir mes frères, ce n'est qu'un au revoir...* qui s'adresse aux amis.

Avec tous les miens j'ai repris dans le cadre de la grande cité le labeur nécessaire à l'existence que j'accomplis depuis 60 ans.

Nous, les anciens, nous sommes venus trop tôt, dans un monde voué aux bouleversements et aux métamorphoses. Nous sommes à cheval sur un présent qui, de façon désordonnée, galope vers un avenir incertain. Son train que nous suivons péniblement nous désarçonne. Tout ce que nous voyons nous désoriente.

Pourtant, quand la Paix règne, la vie contient encore de belles heures.

Dans le grand Marseille j'ai retrouvé le même mouvement intensif. Il y a pourtant quelque chose de changé. Le bruit infernal est en régression.

Les klaxons et les trompes sont devenus timides ; les uns sont devenus muets, les autres, les audacieux, parlent à voix presque basse et à monosyllabes. C'est trop beau ! Ça ne durera pas, hélas ! Je connais les français. Ne pouvant plus beugler ils vont — quelques fois — un peu moins vite.

Si ça dure, malgré tout, les déprimés nerveux seront quand même bien moins nombreux. Si ça dure ! Mais, voilà ! Moi je n'ai pas confiance et il vaut mieux, je crois, habiter la campagne, quand on peut.

La Paix ? La Paix ! Retrouverons-nous, un jour, enfin la paix de notre jeunesse. Depuis 15 ans, le monde est une marmite infernale. Les français qui aiment la Paix autant qu'ils chérissent la Liberté, sont obligés, par la faute de certains de leurs voisins plus ou moins proches, de suivre, depuis 15 ans, une ronde infernale qu'ils voudraient bien quitter !

Si nous n'avons pas encore la Paix finale, après la lutte finale qui recommence sans cesse, comme les cheveux d'Eléonore, ce n'est pas faute de conférences.

Qu'est-ce qu'on nous a servi depuis 15 ans et surtout depuis 120 mois ! Pour un résultat plus que maigre, quasi négatif !

Ça fait penser à la montagne accouchant d'une souris. Bien heureux sommes-nous, si elle n'accouche pas à nouveau, quelque jour, d'un autre tremblement de terre.

Après la conférence des 6, à Bruxelles, qui a, comme les autres, mal fini sa carrière, nous avons celle des 9. Celle-là a bien fini... provisoirement au moins. Ce serait dommage que nous n'ayons plus de conférences. A quoi passerions-nous le temps ?

La conférence tenue dans l'eden de Sir Anthony Eden a, grâce à lui, bien tournée. C'est-à-dire que la majorité de notre Assemblée Nationale qui avait repoussé le vote en faveur de la C.E.D. parce qu'elle aurait permis de réarmer un nombre limité de régiments allemands à intégrer dans une armée européenne, a donné, hier au soir, sa confiance à notre jeune Président du Conseil qui n'avait pas voulu remuer le petit doigt, en faveur de la C.E.D., à cause de ses défauts ; lui a voté la confiance par 350 contre 113 dont 99 communistes et progressistes et 152 abstentions.

Voilà encore 152 délégués à l'A.N. par le peuple, à qui il faudrait supprimer les appointements. Ils ne sont pas payés pour n'avoir point d'opinion sur les questions vitales pour le pays. Ou oui ! ou non ! je ne connais que çà !

Or Titin, le résultat de la conférence de London, accepté par notre Président, c'est la reprise de souveraineté de l'Allemagne et la reconstitution de son armée qui dépendra de son Etat Major National.

La plupart de ceux qui avaient voté contre la C.E.D. ont voté la confiance à M. Mendès-France qui a accepté la réorganisation de la Wehrmacht en armée autonome.

Qué pastis ! mon pauvre Loulou !

Çà, c'est Toine qui m'exprime son sentiment. Quand au cousin Ugène qui frappait des mains après la sortie de Bruxelles de M. France, il est tout déconfit aujourd'hui. Tu sais que Ugène il est plutôt avancé.

Toine me dit : J'ai entendu dire qu'on avait pas mis de girouette sur la cime du Palais Bourbon. C'est sans doute pourquoi nos députés perdent quelques fois le Nord.

Ne crois pas çà, répond Ugène, qui tient sa petite vengeance, ils savent fort bien ce qu'ils font. La preuve est que ce ne sont plus les M.R.P. et les Indépendants qui tiennent les guides. C'est les Radicaux de M. Herriot qui ont pris le volant. N'oublie pas la sortie du vieux Président contre la C.E.D. M. France est son poulain. Et puis les anciens du R.P.F., les fidèles au Général, ils ont pu un peu s'intéresser aux affaires de la France, sentir un peu le maroquin, quoi de plus légitime. Mais c'est même un devoir. Et puis pas toujours les mêmes têtes, c'est monotone.

Vois, le résultat de Londres a, quand même, au point de vue intérieur, changé un peu les choses. Nous allons avoir enfin quelques S.F.I.O. au gouvernement.

Non, les Laniel, les Bidault, même les Paul Reynaud, non ! ils étaient trop mous ! Nous allons voir du sport !

Les salaires, les impôts, les conversions, les reconversions, çà c'est à l'ordre du jour ! Pour que ça soit gai, faut que ça varie, ça fait diversion.

Quand Ugène est excité, il devient caustique. C'est étonnant, il ne nous a pas parlé de l'affaire des fuites, Baranès, Turpin, Labrusse, l'instigateur Mons Jean, devenu Président-général et général-secrétaire du Comité Supérieur de la Défense Nationale, le commissaire Dides avec son ex-collègue Delarue.

Voilà encore une diversion, pas bien propre celle-là. Des fonctionnaires de haute lignée grassement payés qui trouvent le moyen de saloper la confiance qu'on leur a accordée, dans un poste où la vie du pays se discute à huis-clos. Celà donne une triste idée de la moralité de certains milieux qui devraient être inattaquables.

Gageons que ces citoyens ne doivent pas être inquiets plus qu'il ne faut. Nous avons vu tant de scandales auxquels se trouvaient mêlés de hauts personnages, finir en queue de poisson ? un de plus ou un de moins !...

Les premiers jours on parlait de *trahison*. Ces jours-ci on ne parle plus que de *fuites*. Dans quelques jours ça ne sera peut-être plus que des *indiscrétions*.

Ça ne sera peut-être plus que des *imprudences* dans deux ou trois mois. Dans 6 mois, peut-être, cette affaire sera enterrée sous le déluge de soucoupes volantes que les français, de plus en plus nombreux, signalent aux quotidiens, avec descriptions exactes des chevaliers de la soucoupe que la plupart des témoins ont vus : petits, 1 m 20, et couverts de poils. Tous parlent des Martiens. Ce sont peut-être des Lunatiques. A moins que ce ne soit tout simplement que des descendants d'Esaü qui était, tu te souviens, Titin, de l'Histoire Sainte ? Esaü était roux et couvert de poils. Il vendit son droit d'aînesse à son frère Jacob, pour un plat de lentilles. Ce qu'on a pris pour des soucoupes ne sont alors que des plats dans lesquels finissent de cuire quelques légumineuses papillionacées.

Un perdreau aux lentilles, Titin, quoi de meilleur !

Amitiés.

Louis SIGNORET.

EN FLANANT...

Bruits de la ville...

On dit que dans un chantier les pots de peinture disparaissent comme par enchantement. Une enquête discrète permis de mettre la main sur le coupable. Jusque-là tout est normal, mais où celà devient anormal, c'est que cette peinture avait été vendue par notre quidam à une personne qui est à cheval sur le règlement... Personna grata *sans doute.*

On dit qu'une certaine infraction a été durement sanctionnée. Plusieurs millions de francs d'amende paraissent beaucoup pour certains, mais l'intéressé en donnerait certainement beaucoup plus pour récidiver. Il y a des choses qui n'ont pas de prix.

On dit que dans une certaine rue le bruit est infernal et il est à peu près impossible de dormir la nuit. La faute en incombe pas au charroi mais à certains de ses habitants noctambules *indécrottables,* palabreurs *à outrance. Ces gêneurs feraient bien de se rappeler que leur liberté finit où celle des autres commence.*

Bruits fondés ou non, il n'y a pas de feu sans fumée, dit-on.

X...

Soucoupes volantes

Jeudi vers 17 heures 30, de nombreux Sisteronnais ont vu évoluer dans notre ciel deux engins de forme bizarre.

Il y a tout lieu de supposer qu'il s'agissait de *Soucoupes Volantes* qui depuis quelques temps font leur apparition un peu partout en France.

Examinées à la jumelle nous avons constaté que leur ascension était lente et qu'elles paraissaient animées d'un mouvement de rotation ; leurs couleurs changeaient au fur et à mesure de leur montee.

Nous avons pu les situer l'une au-dessus du drapeau du clocher de la Citadelle, l'autre, au même moment, disparaissait au-dessus du rocher de la Baume, en direction d'Entrepierres, laissant derrière elle une trainée d'étincelles de couleur rouge et blanche.

Ainsi notre petite ville aura été le théâtre des évolutions de ces engins inconnus qui depuis plusieurs jours défrayent la chronique de nos journaux.

Puisse un jour se faire la lumière afin de dissiper le trouble qui s'est emparé de nous devant ces mystérieuses apparitions.

SPORTS

SISTERON reçoit SENAFRICA-CLUB

Sur le Stade Municipal de Beaulieu, demain dimanche, à 15 heures, se jouera le troisième tour du championnat de foot-ball entre les équipes premières du Senafrica-Club de Marseille et Sisteron-Vélo.

Notre équipe qui s'est inclinée dimanche dernier par 3 à 2 face au F. C. Burel, fera son possible pour effacer cet échec. Senafrica-Club est une équipe inconnue des Sisteronnais et nos joueurs, ayant l'avantage du terrain, devraient sortir victorieux de cette rencontre.

En lever de rideau, à 13 heures, match des équipes réserves.

Le Stade de Beaulieu sera donc demain le rendez-vous des sportifs.

MENTION "TRES BIEN"

Un instituteur avait demandé à ses élèves d'illustrer par un exemple le vers de La Fontaine : « On a souvent besoin d'un plus petit que soi ». Voici la réponse du premier de la classe : « L'autre soir papa m'avait emmené admirer les illuminations du château. Un des gros projecteurs est tombé en panne et les électriciens l'ont réparé à la lumière d'un boîtier Wonder ». La pile Wonder ne s'use que si l'on s'en sert.

CHRONIQUE LOCALE

MUTILES ET A. C.

A l'occasion du mariage de M. Féraud Francis avec Mlle Audibert Simone, il a été versé à l'Amicale des Anciens Combattants de Sisteron la somme de 500 francs.

A l'occasion du mariage de M. Baret Robert avec Mlle Silvy Andrée, il a été versé la somme de 1.000 frs.

Le bureau de l'Amicale remercie ces généreux donateurs et présente ses meilleurs vœux aux jeunes époux.

EX-PRISONNIERS DE GUERRE

Les Anciens Combattants Prisonniers de guerre faisant partie de la section de Sisteron, sont informés qu'ils doivent se présenter chez Marcel Lieutier, libraire, rue Droite, pour retirer une feuille à remplir de toute urgence.

FOIRE

La foire de lundi dernier, dite de la Saint-Domnin, s'est déroulée sous un ciel maussade et avec une température assez froide.

Très peu de monde, mais beaucoup de marchands forains.

VOL

Dans la soirée de Samedi, vers minuit environ, à la sortie des cinémas, M. Martin, caissier à la B.N.C.I. constata que sa moto, qu'il avait laissé rue de Provence, avait disparue.

Plainte fut déposée et la gendarmerie, sous les ordres de l'adjudant Blanc, après une rapide enquête, put, Lundi, après une poursuite mouvementée, mettre le voleur en état d'arrestation.

L'auteur de ce vol est un ouvrier étranger, depuis peu à Sisteron.

TAXI GALVEZ
s'adresser
BAR DU COMMERCE
Rue de Provence — Tél. 2

DEPART

C'est avec regret que nous voyons partir M. Mozziconacci, receveur à l'Entrepôt des Tabacs et des Contributions Indirectes. Cet aimable fonctionnaire quitte notre ville pour l'Ile de la Réunion où il est nommé Inspecteur Principal des Contributions.

Dans ces délicates fonctions, M. Mozziconacci avait su s'attirer par ses qualités professionnelles de nombreuses sympathies. Nous lui adressons, ainsi qu'à sa famille, un excellent séjour dans sa nouvelle résidence.

En attendant la nomination d'un receveur, la permanence est assurée par M. Fages, Inspecteur Principal des Contributions Indirectes à Sisteron.

CONSEIL DE REVISION

Les opérations du Conseil de révision ont eu lieu la semaine dernière sous la présidence de M. Cendo, sous-préfet, assisté de M. Camille Reymond maire et conseiller général de Château-Arnoux, de M. Aubert-Millot, maire et conseiller général de Manosque, de M. Etienne, secrétaire général de la sous-préfecture et de tous les maires du canton.

Sur 23 présentés, tous ont été pris bon pour le service. Sisteron 20, Mésien 1, Entrepierres 1, St-Geniez 1.

On demande

ouvrier d'entretien demi-service, au Centre d'Apprentissage.

AVIS A NOS ABONNES

Les abonnés à Sisteron-Journal *dont l'abonnement expire courant Octobre sont priés de le renouveler s'ils ne veulent pas subir de l'interruption dans la réception du journal.*

Ils peuvent verser le montant de leur abonnement à notre Compte Postal 156-36 Marseille.

PROBITE

Lundi matin, jour de foire, Mme Lorilleux Marie trouva un portefeuille contenant une certaine somme d'argent. Elle le rapporta à la Mairie où il fut retiré peu après. Mais Mme Lorilleux ne s'en tint pas à ce geste de probité, elle en ajouta un second en versant la somme remise en récompense, à une œuvre de bienfaisance, en l'occurence les vieillards de l'hospice.

Nous félicitons vivement Mme Lorilleux pour ces deux jolis gestes.

MUSIQUE

Les musiciens sont informés qu'ils doivent assister régulièrement aux répétitions les Mardi et Vendredi en vue de préparer le grand concert qui sera donné à l'occasion de la fête de Sainte-Cécile.

Le présent avis tient lieu de convocation.

VARIETES - CINEMA

Samedi, en soirée
Dimanche, en matinée et soirée
Jean Gabin, grand prix international de l'interprétation *Biennale de Venise*
dans
LA NUIT EST MON ROYAUME
avec Simone Valère, Gérard Oury.

POUR LES SINISTRES D'ORLEANSVILLE

Une collecte faite au profit des Sinistrés d'Orléansville dans nos écoles publiques a rapporté la somme de 19.850 francs.

Merci à nos petits écoliers pour leur beau geste de solidarité.

On demande

pour tenir ménage, femme de 50 à 60 ans, excellente moralité. Faire offre au Bureau du Journal.

André BESSON
Maître Artisan Fourreur
vous présentera sa collection
Lundi et Mardi
à l'Hôtel des Acacias

CHEZ LES SPORTIFS

Nous relevons dans une récente promotion, au titre des sports, le nom du Docteur Jean André, bien connu et estimé dans notre ville, qui vient de recevoir la médaille d'argent.

Le Docteur Jean André est un sportiif et cette décoration est une juste récompense.

Au Docteur André, toutes nos félicitations.

AU FAUBOURG

Au Faubourg La Baume se jouera demain dimanche 17 Octobre, à 14 heures, un Concours de Boules à pétanque par équipes de deux, avec trois boules chaque joueur, doté de prix importants.

Les joueurs sont priés d'apporter leurs boules.

POUR LES AVEUGLES

La collecte faite dimanche sur la voie publique au profit des aveugles, par les élèves du Collège, a produit la somme de 8.600 francs. Félicitations à ces dévoués élèves.

DECLARATIONS DE VENDANGES

Les propriétaires, fermiers, métayers, récoltant de vins, sont avisés qu'ils sont tenus de faire leur déclaration de vendanges avant le 25 Novembre, à la Mairie.

HYMENEE

A l'occasion du mariage de M. Robert Baret, garagiste, avec Mlle Silvy Andrée, domiciliés à Sisteron, il a été versé la somme de 1.000 francs à la caisse des Sapeurs-Pompiers.

La subdivision remercie ces généreux donateurs et présente aux nouveaux époux ses meilleurs vœux de bonheur.

© VILLE DE SISTERON

REVISION
DES LISTES ELECTORALES
DES CHAMBRES D'AGRICULTURE

En application de la loi du 11 Septembre 1954 ramenant l'âge des électeurs aux Chambres Départementales d'Agriculture de 25 à 21 ans, les intéressés (hommes ou femmes) : propriétaires (exploitant ou non), fermiers, métayers, ouvriers agricoles, membres de la famille travaillant avec le chef d'exploitation, sont invités à souscrire en Mairie, avant le 30 Octobre 1954, une déclaration en vue de leur inscription sur les listes électorales.

RICHAUD Georges
Radio Diplomé
18, Place de la Mairie
SISTERON

Laboratoire de dépannage
Réparation Postes ttes marques
Vente — Reprise — Occasions
Récepteurs de grandes marques
Ducastel — Sonolor — S.N.R.
Cadre antiparasites *Capte & Rex*
Couvertures Chauffantes
Fers Radiateurs
Location de Pick-Up

ETAT-CIVIL

du 9 au 14 Octobre 1954

Naissances : Andrée Edith Bisserbe, avenue de la Libération. — Manuel Marc Martos, avenue de la Libération. — Bernadette Huguette Paule Reynaud, avenue de la Libération.

Publications de Mariages : Alphonse Laurent Thomet, ouvrier meunier, et Yvette Andrée Lucienne Mélan, employée de commerce, domiciliés à Sisteron. — Raoul Joseph Fernand Chaillan, manœuvre à Moriez (B-A) et Paulette Jacqueline Chevaly, sans profession, domiciliée à Sisteron.

POUR VOS
COMPLETS GABARDINES
TAILLEURS MANTEAUX
Pierre MÉNARDO
Tailleur Hommes Dames
54, Rue Droite — SISTERON

L'ENTREE DES VIETS DANS HANOI

Vous lirez dans Paris-Match le bouleversant reportage sur le départ des Français et l'entrée des Viets dans Hanoï.

Au même sommaire : à un mois des élections américaines, les pronostics de Raymond Cartier ; une journée historique pour l'Amérique : noirs et blancs sur les mêmes bancs ; Churchill fait son meilleur numéro pour 10 millions de télé-spectateurs ; les secrets de l'affaire Montesi en Italie et la suite des Mémoires de guerre du Général de Gaulle.

Demandez Paris-Match à votre marchand de journaux habituel.

Directeur-Gérant: Marcel LIEUTIER
Imprimerie LIEUTIER
25, Rue Droite — SISTERON

EBENISTERIE — MENUISERIE
Meubles en tous genres
Style ancien et moderne
Travail soigné
E. ARMANDO
Bourg-Reynaud ou 4, Rue Mercerie

G. ANDINE
Tailleur Hommes et Dames
Coupe Moderne - Meilleurs Prix
Rue des Combes — SISTERON

PENSEZ A L'HIVER...
PENSEZ A *THERM'X*...

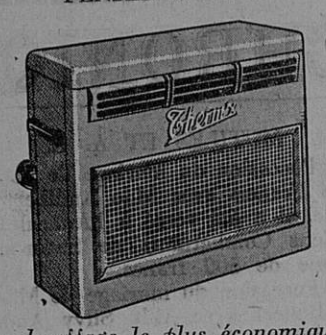

le chauffage le plus économique
Dépôt THERMIXINE
C. FIASTRE
22, Rue Saunerie — SISTERON

T. S. F.
les meilleures marques
avec cadre incorporé
depuis 13.600 francs

Pour les FETES de la TOUSSAINT
vous trouverez un joli choix de
CHRYSANTHEMES IMMORTELLES
OIGNONS DE JACYNTHES
TULIPES
JARDINS JAPONAIS
PLANTES D'APPARTEMENT
FLEURS FRAICHES
chez
Charlotte LIEUTIER
Bourg-Reynaud — SISTERON
Livraison à domicile

TAXI AMBULANCE RICHIER
Tél. 65 SISTERON

Pour tout achat, un seul nom
FÉERIE
Mlles J. et L. BOREL
9, Avenue des Arcades
SISTERON
LINGERIE — COUTURE
DEGRAISSAGE — REMAILLAGE
Le meilleur accueil vous sera réservé.

HORLOGERIE BIJOUTERIE
VIGNET Weber
Rue de Provence
Montres en or *Kody* Montres *Lip*
Chapelets Dizaines
Croix Médailles Colliers
Or — Argent — Fix

Mme Margaillan
12, rue de Provence, SISTERON
Dépôt de
Teinturerie et Dégraissage

G T E C
Grands Travaux d'Electrification et de Canalisations
S. A. au capital de 210.000.000 de frs
Siège Social : 25, rue de Courcelles — PARIS

ELECTRICITE : Eclairage — Chauffage — Installations Intérieures — Sonneries
Force Motrice — Installations industrielles
Stations de Pompage — Ventilation
Postes de transformation — Lignes basse-tention — Lignes haute-tension
Supports béton armé — Poutrelles Tubulaires, etc...

CANALISATIONS : Adduction et distribution d'eau — Feeder Gaz — Pipe-Line.

Agence de Marseille : 175, rue de Rome, Tél. Ly 69-54 - 69-55
Bureau à Manosque : Route de la Durance — Tél. 141

BUREAU A SISTERON
RUE DES COMBES — Téléphone Bureau 123 Domicile 5

CHARBONS TOUTE PROVENANCE
E. JOUVE
SISTERON — Téléphone 7
Charbon spécial pour feu continue et pour poêle CINEY
CARMONOIX (seul dépositaire pour la région)
Passez vos commandes dès à présent

Marceau SCALA, rue de Provence.

Aux Meubles Sisteronnais
(An. Maison Bourgeon — DOUSSOULIN, Fabricant, Suc. Tél. 93
TOUJOURS DU MIEUX
du beau Meuble, du Choix, de la Qualité et des Prix raisonnables
Voyez notre Exposition — Une Visite n'engage à rien
ENTREE LIBRE
C'est un réel plaisir pour nous de vous renseigner et vous conseiller sur votre choix
CHAMBRES A COUCHER tous modèles
SALLES A MANGER nombreux et derniers modèles
12 Modèles différents de COSYS, PETITS MEUBLES, BARS, etc...
Balatum, Toile Cirée, Carpette, Tapis Brosse
BUREAU CLASSEUR, PENDERIE, toute dimension et sur commande
Tous TRAVAUX à la demande
ATTENTION ! ! La bonne adresse : 57, Rue Droite, SISTERON

ALPES AUTOMOBILES
DÉCAROLI & Fils
Avenue de la Gare — SISTERON — Téléphone 64

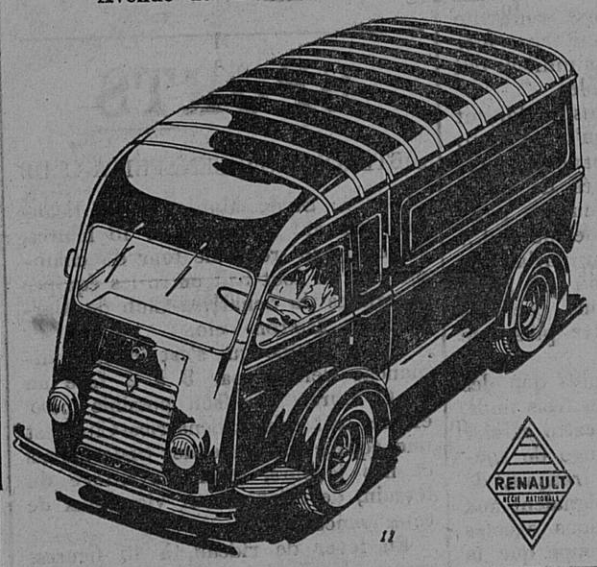

VOITURES TOURISME
VEHICULES INDUSTRIELS
TRACTEURS AGRICOLES
STOCK de Pièces détachées
Choix important de Véhicules d'occasion révisés

Achetez tous vos MEUBLES
à la Fabrique BOUISSON
10, Rue Saunerie — SISTERON
la seule Maison où vous trouverez
Le plus grand choix de Meubles
LA MEILLEURE QUALITE
Des Prix sans concurrence
Une seule visite vous convaincra.

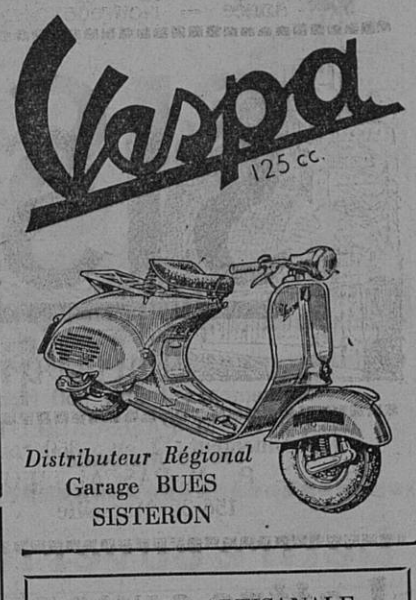

Distributeur Régional
Garage BUES
SISTERON

LITERIE ARTISANALE
R. DAVIN
14, Avenue des Arcades
SISTERON
TOUT POUR LA LITERIE
Sommiers, Matelas, Dessus-Lits
Couvertures piquées, etc
Faites défaire ou transformer vos couvertures et vos édredons en superbes dessus de lit.
Des Prix... De la Qualité

Paul ALBERT
Avenue de la Gare — SISTERON
Maison spécialisée
dans la MOTO et le SCOOTER
Agence des grandes marques
Atelier de Mécanique
Outillage et pièces de rechange pour tous volants magnétiques
Accessoires
Pneumatiques pour Autos, Motos
Tracteurs Agricoles
et Voitures hippomobiles
Agence des Machines à coudre HURTU
Vendues à crédit, garanties 10 ans
POSTE AZUR

MARBRERIE GENERALE
FUNERAIRE — BATIMENT
R. CAFFIN
Magasin et Atelier
Rue des Combes — SISTERON
Outillage Moderne
Prix intéressants.

Etudes de Me Bernard JOUVE
notaire
3, Boulevard des Lices, ARLES
et Me Jean ZUCCHETA
notaire
21, rue Thiers, AIX-EN-PROVENCE

Vente de Fonds de Commerce

DEUXIEME AVIS

Aux termes d'un acte reçu en double minute par Me Bernard JOUVE, notaire à ARLES, et Me Jean ZUCCHETA, notaire à AIX-EN-PROVENCE, les dix et vingt deux Septembre mil neuf cent cinquante quatre, enregistré à ARLES le vingt trois Septembre mil neuf cent cinquante quatre, folio 92, numéro 1155, bordereau 221.10

Monsieur Albert Emile ARNAUD, boulanger, célibataire, demeurant à SAINT-AUBAN (Basses-Alpes)

a vendu à Monsieur Pétrus Antonin SAMUEL, boulanger, et Madame Louise Marie Pauline NALIS, son épouse, demeurant ensemble à SAINT-AUBAN (Basses-Alpes)

Un fonds de commerce de BOULANGERIE-PATISSERIE sis et exploité à SAINT-AUBAN (Basses-Alpes) Commune de CHATEAU-ARNOUX, immatriculé au registre du commerce de DIGNE sous le numéro 1807, moyennant le prix de Quatre Millions de Francs s'appliquant aux éléments incorporels pour Trois Millions Sept Cent Mille Francs et au matériel pour Trois Cent Mille Francs.

L'entrée en jouissance des acquéreurs a été fixée au premier Octobre mil neuf cent cinquante quatre.

Les oppositions, s'il y a lieu, seront reçues jusqu'au dixième jour après la présente insertion entre les mains de Monsieur SAMUEL, acquéreur, au siège du fonds vendu, à SAINT-AUBAN.

Pour Deuxième Avis
Signé : B. JOUVE et J. ZUCCHETA
notaires.

LAMBRETTA
SCOOTERS
TRIPORTEURS
A. BRUN
agent régional
GARAGE du DAUPHINE
SISTERON
Tél. 26

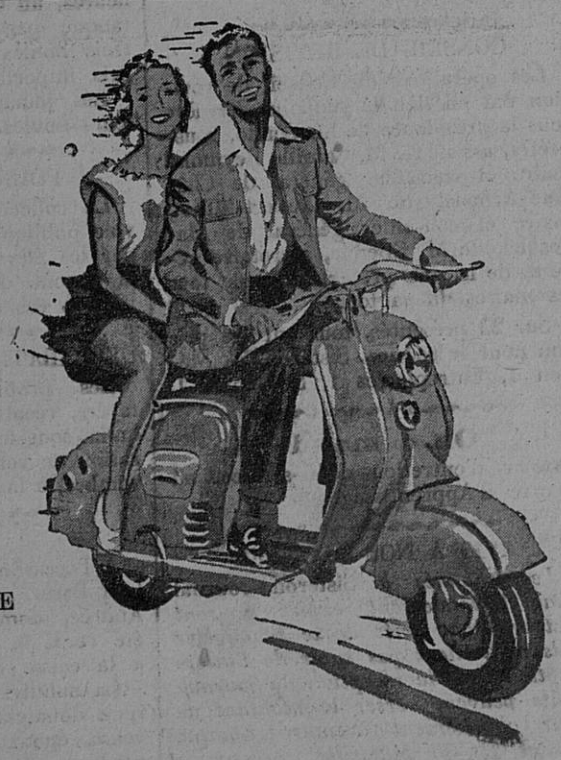

© VILLE DE SISTERON