SISTERON-JOURNAL

POLITIQUE — COMMERCIAL — LITTÉRAIRE-SPORTIF — ET D'ANNONCES JUDICIAIRES

Administration - Rédaction : Tél. 1.48
25, Rue Droite, SISTERON (B.-A.)
Directeur : Marcel LIEUTIER

Abonnement : 1 an : 450 francs
C. C. P. PASCAL-LIEUTIER
156-36 Marseille

Paraît le Samedi
63me Année

Le Numéro : 10 francs
N° 634

SAMEDI 8 MARS 1958

Tarif des Annonces :
Annonces Légales : 65 frs la ligne
Autres Annonces : on traite à forfait

Pour la Publicité extra-régionale
s'adresser à l'AGENCE CHIMOT
3, Rue d'Amboise, PARIS (2e)

Bizerte, clef de la Méditerranée

La Tunisie a une surface agricole « utile » équivalant à cinq de nos départements. Sa population totale n'atteint pas celle de Paris. Ses ressources industrielles sont très faibles. En raison du départ de 100.000 Français sur 180.000, sa situation économique et financières sont castastrophiques. Les forces de M. Bourguiba sont fort loin de celles d'un Hitler ou d'un Mussolini ; loin même de celles d'un Nasser. Pourtant l'attention du monde est suspendue à ses lèvres. Il travaille à rompre l'alliance atlantique. Cette situation serait inexplicable et même ridicule sans l'existence au point le plus septentrional de l'Afrique, face à la Sardaigne et à la Sicile, d'un *complexe stratégique — terre, mer, air — unique au monde : nous venons de nommer Bizerte.*

Tous les carrefours maritimes du monde sont militairement gardés : l'Amérique a Panama, Pearl Harbour et les anciens archipels japonais ; la Russie avait Port-Arthur ; la Turquie a les Dardanelles ; l'Angleterre Gibraltar, Malte, Aden, Singapour, Hong-Kong ; par contre, Suez, Port-Saïd et Alexandrie sont désormais des dépendances arabo-soviétiques.

La France, pour sa part, avait jadis Cam Ranh en Indochine ; il lui reste encore aujourd'hui Dakar sur l'Atlantique, Djibouti et Diego-Suarez dans l'Océan Indien et, en Méditerranée, Mers El Kébir et Bizerte.

Par sa situation, Bizerte se trouve au point focal des voies méditerranéennes. Les vigies du port assistent chaque année au passage de près de 15.000 navires ; avec Malte, Bizerte commande le détroit entre la Méditerranée Occidentale et la Méditerranée Orientale ; c'est le point de passage obligatoire des pétroliers comme des sous-marins. Bizerte constitue une des clefs de la Méditerranée.

A Bizerte, la nature a fait magnifiquement les choses ; grâce à un goulet protégé de l'envasement par un fort jusant, le port proprement dit communique avec un immense lac, également en eau profonde, capable d'abriter les plus grandes flottes. Tout autour sont des terres-pleins propices à l'atterrissage des avions. Au fond du lac est installé le grand arsenal de Ferryville, aujourd'hui rebaptisé Menzel Bourguiba. En arrière encore existe un second lac qui protège le premier des alluvions. Il est bordé sur sa rive méridionale par un massif montagneux dont l'une des faces tombe à pic sur les plans d'eau et les terres-pleins. La contexture de la roche en rend le travail facile, permettant ainsi l'aménagement de dépôts souterrains.

Le plan d'eau de Bizerte représente en superficie dix-sept fois Gibraltar, six fois Mers El Kébir (tous deux artificiels), deux fois Pearl Harbour ; la capacité rocheuse de son massif représente un volume souterrain aménageable quadruple de celui de Gibraltar.

Les installations de Bizerte comprennent, outre ses ports de commerce et de guerre, plusieurs aérodromes dont celui de Karouba, accessible aux avions à réaction ; une base pour hydravions ; un arsenal et des cales de radoub ; des magasins souterrains ; une superficie d'eau permettant la dispersion atomique des escadres et deux très puissants radars dont le rayon d'action s'étend jusqu'aux eaux italiennes.

Par là, Bizerte affirme sa supériorité tant sur Malte que sur Gibraltar ou Carthagène (base U.S.A.). Son rôle s'est attesté dans le passé : en 1916, Bizerte assura le ravitaillement de l'Armée d'Orient et en 1943 il fallut en chasser l'Afrika-Korps pour partir à la reconquête de l'Italie et de la Provence.

Il serait étonnant, dans ces conditions, que des convoitises ne se fassent jour. Bizerte intéresse tant les U.S.A. que l'Angleterre, sans parler de la Russie ; l'Italie se soucie peu d'avoir un pistolet braqué demain sur ses provinces du Sud. Pour M. Bourguiba, il constitue un atout essentiel qui lui permet de se livrer à un chantage sur la rivalité Est-Ouest. Il demande son atlantisation sous la menace d'une alliance avec l'U.R.S.S. Par là, il espère obtenir le concours de l'OTAN, l'évacuation française et, bien entendu, une internationalisation du problème algérien : d'une pierre il serait ainsi fait deux coups.

Heureusement pour elle, la France possède de puissants arguments de droit : Bizerte est une création purement française. La base militaire est restée sous notre obédience et le fait a été confirmé par les conventions de Juin 1955. Il est intolérable qu'un Bourguiba prétende barrer son goulet et interdire les mouvements de notre flotte.

On peut même dire que les droits de la France sur Bizerte sont beaucoup plus solides et justifiés que ne le sont ceux de la Grande-Bretagne sur Gibraltar ou même sur Malte.

La France ne saurait un seul instant envisager de renoncer à Bizerte, qui est un atout essentiel de sa sécurité, comme de la sécurité de l'Occident tout entier.

Quelle que soit l'issue des « Bons Offices », c'est tout notre avenir méditerranéen qui est en jeu à Bizerte. Paris se devrait d'en tirer les conséquences avant qu'il ne soit trop tard, c'est-à-dire avant que Bourguiba ne parvienne à nous faire forcer la main par nos propres alliés.

Comité des Fêtes

Comme déjà dit, le Comité permanent des Fêtes de la ville a, dans sa réunion hebdomadaire, dressé définitivement le programme de la Mi-Carême qui sera célébrée le Dimanche 16 Mars 1958, à l'Alcazar et à travers les rues Sisteronnaises.

Tout d'abord, en ce Dimanche, à 15 heures 30, un grand Bal costumé d'enfants aura lieu dans la salle de l'Alcazar. Au cours de cette matinée dansante où des rondes et des amusements enfantins seront donnés, un concours de chant avec prix, sera organisé et un goûter pour les enfants costumés sera offert par le Comité des Fêtes.

Vers 18 heures, une grande parade, avec tra-la-la, voitures autos, motos, musique, et la suite, donnera à cette journée de distractions un air de fête carnavalesque.

Le soir, à 21 heures, à l'Alcazar, avec l'orchestre Lorenzi, de la Radio Télévision Française, et son chanteur de classe internationale, se donnera la Soirée Dansante « Le Bal à Jo ». Ce bal sera masqué et un concours d'originalité aura lieu. L'ensemble Lorenzi jouera des danses modernes et anciennes.

Tout le monde, jeunes et vieux, est convié d'y assister et nombreux seront présents à cette soirée de surprise.

DU HAUT DE LA CITADELLE

PROJET D'AGRANDISSEMENT DU COLLEGE

A la suite d'une démarche effectuée par M. Fauque, maire de Sisteron, auprès de M. Marcel Naegelen, député des Basses-Alpes, au sujet de l'agrandissement du Collège Classique et Moderne Mixte Paul Arène, M. le Ministre de l'Education Nationale vient d'adresser à M. Naegelen, la lettre suivante :

Paris, le 21 Février 1958

Monsieur le Ministre

Vous avez bien voulu appeler mon attention sur le projet d'agrandissement du Collège Classique et Moderne Mixte de Sisteron.

J'ai l'honneur de vous faire connaître que l'urgence de cette opération ne m'a pas échappé. Aussi ai-je décidé de faire effectuer prochainement une étude par un inspecteur général qui se rendra en mission dans le département des Basses-Alpes.

Je ne manquerai pas de vous tenir informé des conclusions de cette enquête et je veillerai à ce qu'elle soit effectuée avec la plus grande diligence.

Veuillez agréer, Monsieur le Ministre, l'assurance de mon déférent et très cordial dévouement.

* * * *

M. BRUN A., Concessionnaire SIMCA à SISTERON, informe le public qu'un grand spectacle de

Rodéo Automobile

aura lieu le Vendredi 14 Mars 1958, à 12 heures, 18 heures et 21 heures, sur le Pré de Foire.

* * * *

LA FAMILLE SISTERONNAISE

La Famille Sisteronnaise informe ses adhérents que la machine à tricoter de l'Association est mise en circulation depuis le 1er Mars. La machine sera louée 300 francs par période de trois jours, sauf pour la première fois où elle sera louée 200 francs.

La machine peut être prise chez Mme Mouriès, concierge de la Mairie, les Lundi ou Jeudi de 9 à 10 heures. Elle y sera rapportée les Mercredi et Samedi de 18 à 19 heures.

La liste d'inscription est ouverte chez Mme Mouriès aux heures indiquées ci-dessus et le Samedi matin, à la permanence de Mme Ranque, assistante sociale.

* * * *

ECOLE MATERNELLE

Les mamans désireuses de faire inscrire leur enfant à la rentrée de Pâques sont priées de le faire dès maintenant afin de faciliter la répartition préalable des effectifs.

Il est rappelé que l'inscription s'effectue au vu des pièces suivantes : bulletin de naissance ou fiche individuelle d'état-civil, certificats de vaccination anti-variolique et anti-diphtérique ou contre-indication.

* * * *

AVIS

M. CAMAU, Opticien, les Arcades, Sisteron, informe sa clientèle qu'à partir du Vendredi 7 Mars, son magasin ne sera ouvert, provisoirement, que les Lundi, Mercredi et Vendredi.

Même maison à DIGNE, 49, Boulevard Gassendi, ouverte Mardi, Jeudi et Samedi.

Elections au Conseil Général

La section locale du Parti Socialiste a, dans une récente réunion, désigné à l'unanimité le camarade Elie Fauque, Maire de Sisteron, comme candidat aux Elections Cantonales du 20 Avril 1958.

Cette candidature a été approuvée par les élus municipaux de la liste d'Action et d'Union Républicaine qui ont promis leur appui total.

* * * *

BAL DU SISTERON-VELO

Le bal annuel de la société sportive du Sisteron-Vélo, une société des plus sympathiques de la ville, sera donné demain Dimanche 9 Mars, à 21 heures, dans la belle salle de l'Alcazar.

Ce bal sera animé par Marcel Tremes, son grand orchestre et sa chanteuse de talent.

Cette grande manifestation remportera son succès habituel et tous les sportifs, supporters et amis, se feront un devoir d'y assister.

* * * *

SOUSCRIPTION AU PROFIT DE LA COOPERATIVE DE L'ECOLE DES FILLES

Liste des numéros gagnants

22.228	65.850	65.707	22.347
23.597	22.252	22.344	23.534
23.426	65.788	22.323	65.797
23.560	23.496	23.425	22.138
65.851	23.584	65.818	22.178
65.844	65.673	65.603	23.492
65.868	23.542.		

Les lots doivent être retirés à l'Ecole de Filles avant le 31 Mars 1958.

La Directrice adresse ses vifs remerciements à toutes les personnes et aux commerçants en particulier qui, par leur générosité, permettent aux enfants d'effectuer leur belle sortie de fin d'année.

* * * *

VARIETES - CINEMA

Samedi, en soirée

Dimanche, en matinée et soirée

Pierre Brasseur, Georges Brassens, Henri Vidal, Dany Carrel, dans un très beau film de René Clair

PORTE DES LILAS

grand prix du Cinéma Français, inspiré du roman de René Fallet « La Grande Ceinture.

La semaine prochaine

L'HOMME DU KENTUCKY

en cinémascope.

* * * *

PISCICULTURE

Un de nos plus aimable pêcheur qui aime à taquiner le goujon le long de la Durance a pris pour habitude de déverser dans le bassin jet d'eau situé sur la place, les poissons vivants qui mordent légèrement à l'hameçon.

Chaque semaine il déverse dans le dit bassin 7 à 8 poissons assez gros qui font le régal des yeux du public, mais voilà, ces poissons disparaissent on ne sait trop comment. Il serait bien séant que les parents recommandent aux enfants de respecter ce bassin piscicole de même que notre vigilant brigadier s'assure de temps à autre que personne ne touche à ces gentilles bestioles.

* * * *

A VENDRE

MOTO Gnome-et-Rhône 175, année 1956, état neuf. — SCOOTER Manhurin tout neuf, année 1958. — S'adresser Hôtel des Arcades, SISTERON.

© VILLE DE SISTERON

LE RECITAL DE MUSIQUE

Le Récital de Musique commenté par Louise Mayer s'est déroulé Mardi, à 18 heures, dans la salle de l'Alcazar.

Après que Mme Senft, directrice du College Paul Arène eut présenté Louise Mayer, pianiste des grandes Associations Symphoniques Françaises et Etrangères, la brillante artiste, qui joint à ses qualités de musicienne un grand talent de conférencière commenta les diverses œuvres dûes aux plus célèbres compositeurs.

Mme Louise Mayer joua avec une maîtrise parfaite des œuvres de Schumann, Chopin, Debussy, Brahms, Manuel de Falla, Schubert, et pour donner à ce récital une note locale, l'artiste donna « Le Tambourinaïre » extrait du morceau « Les Santons de Provence » de notre compatriote Mme Henriette Bontoux-Queyrel.

Ce brillant récital de musique commentée avait réuni un très nombreux auditoire et prit fin sur des applaudissements fort mérités.

* * * *

JOURNEE INTERNATIONALE DES FEMMES

En France, de nombreux rassemblements auront lieu demain Dimanche 9 Mars. Les femmes des Basses-Alpes se réuniront ce jour-là à Digne.

Le Bureau local invite les femmes, les adhérentes qui n'ont pas encore le programme d'urgence, à le demander et celles qui l'ont en leur possession à le remplir et à le retourner aux amies dont les noms suivent : Mlle Gravier (cours du Collège), Mesdames Brémond et Martel (Bourg-Reynaud), Mme Muselli (rue Chapusie), Mme Sfregola (rue Mercerie), Mme Barrière (place de l'Horloge), Mesdames Magen et Gros (le Gand), Mme Julien (la Baume).

Le car Payan partira de la Rue de Provence demain Dimanche 9 Mars, à 13 heures.

Le bureau local de l'U. F. F.

* * * *

CERTIFICATS D'APTITUDE PROFESSIONNELLE ET BREVETS PROFESSIONNELS

Session 1958

Il est rappelé aux personnes intéressées que les inscriptions pour les certificats d'aptitude professionnelle et les brevets professionnels seront reçues à la Préfecture 1re Division, 3me Bureau, jusqu'au 28 Mars.

Les dossiers de candidature devront comprendre :

1) une demande sur papier libre accompagnée de timbres fiscaux de :

300 frs pour les C. A. P.

500 frs pour les brevets professionnels.

2) un bulletin de naissance ou fiche d'état-civil ;

pour les candidats âgés de moins de 19 ans un certificat attestant qu'ils ont effectué une préparation en école ou en entreprise.

Pour tous renseignements complémentaires s'adresser à la Préfecture des Basses-Alpes 1re Division, 3me Bureau.

* * * *

CARBURANTS DETAXES

Les propriétaires de matériel agricole motorisé ayant fait leur demande au mois de Décembre, sont avisés que les bons de carburants détaxés (essence et pétrole) sont arrivés en mairie où ils peuvent être retirés dès aujourd'hui.

* * * *

OFFRE D'EMPLOI

Usine de Météline recherche : une Sténo-Dactylo ; un Chimiste. — Se présenter au Secrétariat de l'Usine.

DEPANNAGE SUR PLACE
dans la région
même le dimanche
des Récepteurs RADIO - TELEVISION
toutes marques
André SALA
Radio - Electricien
17, Rue E. Boyoud — Saint-AUBAN
Téléphone 71 à Saint-Auban
Installation ANTENNES TELEVISION

André BESSON
Maître Artisan Fourreur
vous présentera sa collection
Lundi 10 et Mardi 11 Mars 1958
à l'Hôtel des Acacias

SPORTS

FOOT-BALL

Sur le terrain Municipal des Sports, aux Mées, l'équipe Sisteronnaise est allée Dimanche dernier, jouer contre l'équipe du pays, un match de football comptant pour la Coupe Robert Gage.

Cette partie de football fut jouée comme un match de coupe et la victoire est revenue aux Sisteronnais par 3 buts à 2.

* * * *

Demain Dimanche, sur le Stade de Beaulieu, en match comptant pour le championnat, l'équipe du Sisteron-Vélo recevra l'Union Sportive de Vinon. Coup d'envoi à 15 heures.

Quant à l'équipe réserve du Sisteron-Vélo elle aura l'honneur d'ouvrir cette matinée sportive en jouant un match amical contre les réserves de l'Union Sportive de Veynes. Coup d'envoi à 13 heures 30.

BOULES

Demain Dimanche 9 Mars se déroulera au Faubourg La Baume, un Concours de boules à pétanque et à la mêlée, par équipes de 3 joueurs, avec le patronage de « La Boule Sisteronnaise ». 2.000 francs de prix plus les mises. Inscriptions 100 francs par joueur. Se faire inscrire au Café du Pont à partir de 13 heures 30. Les parties se joueront en 13 points. On est prié d'apporter les boules.

ETAT-CIVIL

du 28 Février au 6 Mars 1958

Naissances : Nicole Marage, avenue de la Libération. — Norbert Maurice Gustave Jullien, avenue de la Libération.

Décès : Romano Marinig, 61 ans, avenue de la Libération. — Marie Pauline Françoise Meyssonnier, 65 ans, avenue de la Libération.

REMERCIEMENTS

M. DEL POZO ; Mme et M. NOBILE ; M. GARCIA ; remercient toutes les personnes qui leur ont manifesté leur sympathie, et particulièrement la subdivision des Sapeurs-Pompiers, à l'occasion du décès de

Madame DEL POZO

Les lecteurs des journaux régionaux
ont pu lire
qu'un tailleur de Marseille
offrait des complets en SPORTEX
au prix de 35.000 francs
Jean PASCAL
Tailleur — 18, rue Droite (2me étage)
dépositaire exclusif de ce fameux tissu
pour Sisteron et la région
offre les mêmes avantages
à ses clients anciens ou nouveaux.
Les meilleures collections pour 1958
sont arrivées
à des prix encore abordables.
PROFITEZ-EN.

Voiture pour dame seule

Voitures d'hier : puissance et inconfort.

Voitures d'aujourd'hui : puissance et confort.

Voitures de demain : confort et puissance.

Ainsi va l'évolution de l'automobile qui, peu à peu, se féminise au gré de l'augmentation des permis de conduire féminins. Jusqu'où cela ira-t-il ?

Le tableau des ambitions féminines que dresse CONSTELLATION de Mars, la célèbre revue d'André Labarthe, nous donne un aperçu plein d'imprévu de la voiture idéale de la femme qui, n'en doutons pas, sera aussi celle de l'homme dans quelques années.

W. VIGNET
Rue de Provence
SISTERON

Automobilistes !

Il est utile de savoir que de nos jours, une culasse endommagée par une bougie vissée de travers n'est plus à mettre à la ferraille...

Par un procédé nouveau, le GARAGE BUES reconstitue le taraudage, de façon invisible et définitive. Qu'on se le dise !

Dépôt TEINTURERIE - DEGRAISSAGE
chez
Mme MARGAILLAN
12, rue de Provence (1er étage)
Tél. 194 SISTERON

Achetez
Scooter, Auto
Camion, Car.
AVEC LA FORMULE
CRÉDIT-EXPRESS
- décision rapide
- formalités simples
- conditions les meilleures
- aucun frais de dossier

SOCRÉA
SOCIÉTÉ ANONYME AU CAPITAL DE 30 MILLIONS
SIÈGE SOCIAL : GAP (H.-A.) TÉLÉPH. 11.25
DEMANDER TOUS RENSEIGNEMENTS

Agence L'ABEILLE
Assurances de toute nature
ALIBERT
Rue de Provence — SISTERON

Henri ROLLAND 19, Rue de la Mission SISTERON
Concessionnaire de
Eclairage Moderne
de
MAGASINS
et
VITRINES
PUBLICITE

ECLAIRAGE
INCANDESCENT
FLUORESCENT
NEON
Toutes teintes
Tous dessins
Toutes Installations Electriques et Réparations
FORCE et LUMIERE
Références sur la place : Bar DOMINO, Café LE GLACIER, Bar L'ETOILE, HOTEL DU COURS, SELECT HOTEL, HOTEL DES ROUTIERS, etc.

Aux mères de famille
CE N'EST PAS DANS VOS MOYENS DITES-VOUS... C'EST A VOIR !...
Pour vous faire une opinion sur la possibilité d'acheter une bonne Machine à laver le linge, nous sommes prêts à vous documenter sur la machine qui convient et à vous faire une démonstration à domicile.
Vous serez surprise de tous les avantages qu'elle vous offre pour un prix et des conditions inconnus à ce jour.
Pour celà adressez-vous aux Etablissements
Appareils Ménagers — Francis JOURDAN
11, Avenue des Arcades (près du Rex) — SISTERON — Téléphone 8
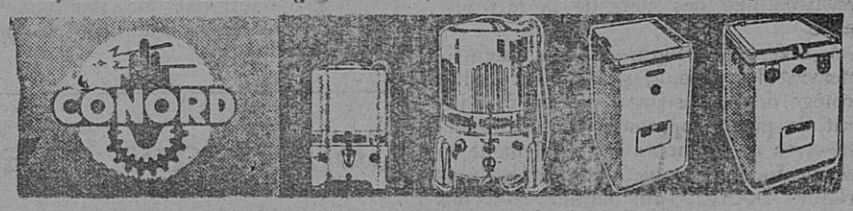

La Maison Marceau BLANC
Bois et Charbons Dépôt de Desmarais Frères
Les 4 Coins — SISTERON
informe les intéressés qu'elle tient à leur disposition toute la gamme des Fuels Domestiques en emballages de 20, 50 et 200 litres ou par citerne.

A. BRUN
Agent Général
Tél. 26 et 126 — SISTERON

UNE ALLUMETTE
et à toute minute
sans installation sans entretien
vous pouvez dès à présent
affronter les mois d'hiver
avec
CALUX
le nouveau radiateur mobile
ANTARGAZ
En vente :
Etablissements BARET
Auto-Durance — SISTERON

© VILLE DE SISTERON

Pour une "Politique Agricole Européenne"

Les diplomates des six pays de la future communauté économique européenne, réunis à Val-Duchesse pour l'élaboration du traité créant un Marché commun, étaient tombés rapidement d'accord pour y inclure dans leur totalité les produits agricoles.

Il leur est apparu cependant que les problèmes posés par cette inclusion allaient être fondamentalement différents de ceux qui se présentaient pour l'industrie.

Les décisions nécessaires pour l'organisation de ce marché ne pouvaient être incluses dans le calendrier général prévu pour les autres activités sous peine de voir des secteurs agricoles de la communauté condamnés sans examen.

Il a donc été décidé de jeter, dans le traité, les bases de la communauté agricole tout en laissant à des organismes communs le soin de fixer les modalités de l'application alors que, pour les autres activités, celles-ci étaient nettement et dès maintenant précisées.

Il appartiendra dans ce cadre à une conférence des pays membres qui se tiendra en 1958 de définir « la politique agricole commune ».

SOLIDARITE DES AGRICULTEURS EUROPEENS

Il a été facile aux détracteurs de l'idée européenne ou à ses adhérents de surface de faire valoir qu'en réalité, il s'agissait d'un échec et que jamais les Six ne seraient dans l'avenir capables de se mettre d'accord sur cette politique commune à raison de leurs intérêts nationaux trop divergents.

Rien n'est plus faux pour ce qui concerne le premier point ; il fallait agir vite et mettre au point le texte d'un traité. Le report sur d'autres instances de la définition de la politique agricole n'est pas un procès-verbal de carence : bien au contraire, il était la manifestation de la volonté d'aboutir.

La confrontation qui a été faite, depuis plusieurs mois, des agricultures dans chacun des pays a permis de constater que les problèmes qui se posaient à elles étaient identiques.

Partout, l'activité agricole souffre d'un retard dans son essor par rapport aux secteurs industriels, d'un sous-développement technique, d'un manque d'éducation professionnelle qui se traduisent par une dégradation du niveau de vie des populations agricoles en face de besoins croissants.

Cette contradiction, ces injustices qui se retrouvent dans chacun des pays rendent en réalité leurs populations agricoles *plus solidaires entre elles qu'elles ne le sont de leurs compatriotes profitant d'autres activités.*

Cette constatation dominera tout le développement agricole de l'Europe ; il est le meilleur gage de la certitude d'une définition d'une politique agricole commune.

OBJECTIFS D'UNE POLITIQUE AGRICOLE EUROPEENNE

Quels devront être les impératifs de cette politique ?

Si tous les producteurs agricoles de l'Europe se réunissent, ce doit être :

— pour nourrir à moindre prix 165 millions d'habitants ;

— pour élever leur propre niveau de vie ;

— pour conserver à l'égard des pays tiers le maximum d'autonomie.

Ces trois impératifs primordiaux doivent être conjugués et faire l'objet entre eux de compromis. Le blé mondial peut être très bon marché, mais son importation massive nuira aux producteurs céréaliers de la communauté et à l'autonomie de celle-ci. Une certaine marge concrétisée par un droit de douane commun peut être admise ; son quantum doit être discuté en fonction de ces éléments contradictoires.

De même, des partages de production seront réalisés en matière horticole, par exemple, partages qui pourront satisfaire à ces trois impératifs.

La définition de cette politique sera fournie par le fait qu'actuellement la communauté n'est pas en mesure de faire face à ses besoins et que l'augmentation de sa population et l'amélioration de son niveau de vie sont les gages de l'existence d'un marché de jour en jour élargi.

Le travail le plus important à réaliser sera la destruction totale de l'idée d'autarcie nationale. Il n'est pas plus révolutionnaire d'envisager que l'Allemagne sera tributaire de la France pour les céréales, la France de la Belgique ou des Pays-Bas pour certains légumes, que de constater que le Nord de la France est tributaire du Midi pour le vin et le Midi tributaire du Nord pour le sucre.

Jeunes qui étudiez l'Anglais ceci est pour vous

L'Amitié Internationale des Jeunes qui compte onze années d'expérience dispose encore de nombreuses familles anglaises désirant pour leur enfant un échange avec un (e) jeune Français (e).

Les modalités d'échanges sont rappelées ci-dessous :

Chaque Français est placé individuellement dans une famille anglaise de son milieu social, le fils ou la fille de cette famille étant reçu en échange par la famille française.

A noter que 75 % des offres anglaises sont faites par des familles ayant une fille et désirant recevoir une jeune française.

Trois possibilités s'offrent aux intéressés :

Groupe Bleu. — 1°) Séjourner en Angleterre 15 jours à Pâques (du 30 Mars au 13 Avril et recevoir le jeune Anglais 15 jours cet été (du 29 Juillet au 12 Août).

Groupe Vert. — 2°) Recevoir un jeune Anglais, 3 semaines à Pâques (du 27 Mars au 18 Avril) et séjourner en Angleterre 3 semaines cet été (du 28 Juillet au 19 Août) dans la famille du jeune Anglais.

Groupe Vert Jaune. — 3°) Recevoir deux jeunes filles anglaises 3 semaines à Pâques (du 27 Mars au 18 Avril) et séjourner en Angleterre 6 semaines cet éte (du 28 Juillet au 11 Septembre) successivement 3 semaines dans chaque famille anglaise.

Les enfants voyagent en groupe (via Dieppe-Newhaven), ils sont accompagnés et assurés et la Secrétaire Britannique est à leur disposition pendant tout leur séjour.

Les invitations anglaises sont très nombreuses. Il serait heureux qu'elles trouvent toutes une réciprocité française.

Voyages accompagnés.

L'association peut joindre à ses voyages Paris-Londres et retour, des enfants connaissant déjà leur correspondant.

Les renseignements détaillés seront adressés par retour de courrier (joindre 1 timbre) aux personnes en faisant la demande à : Amitié Internationale des Jeunes, Mme Morvan-Lacourt, 123, rue de la Tour, Paris (16e) Trocadero 18-10. Réception 10 à 12 heures et 15 à 17 h. Fermé le Samedi toute la journée.

A ces renseignements seront joints noms et adresses de personnes habitant la ville ou la région des intéressés et ayant déjà effectué un échange par l'intermédiaire de l'Association.

N.-B. — L'Association s'occupant uniquement d'échanges d'écoliers franco-anglais et de « voyages accompagnés » ne peut donner d'autres renseignements que ceux concernant ses activités.

Paul ALBERT
Avenue de la Gare SISTERON
Réparation et Vente
LAMBRETTA et tous Scooters
Agence Cyclomoteurs et Motos
TERROT RAVAT MERCIER
GNOME ET RHONE HELYETT
Pièces détachées et accessoires toutes marques
Outillage Spécial et Réparation 4 CV
Pneumatiques pour tous véhicules
Cycles — Machines à coudre
Armes de chasse
Atelier de Mécanique et Electricité Auto
Banc d'essai électronique
Tournage — Fraisage
Usinage toute pièce de machine.

AVANT TOUT ACHAT POUR VOS MEUBLES
VOYEZ LA FABRIQUE
Aux Meubles Sisteronnais
57, rue Droite, 57 Tél 93
La Maison de confiance la mieux placée de la région à votre service
AMEUBLEMENT COMPLET
Notre Chambre réclame, malgré la hausse toujours au prix de 55.000 frs (un cadeau)
SALLE A MANGER
UNE SIMPLE VISITE VOUS CONVAINCRA
Grande facilité de paiement. Ne pas confondre, toujours la bonne adresse
57, RUE DROITE, 57
LIVRAISON GRATUITE A DOMICILE

ELECTRICITE GENERALE
A. LATIL
27, rue Droite — SISTERON
Magasin de Vente et d'Exposition
Grand Choix de LUSTRERIE
T. S. F.
Agent ELECTROLUX
Appareils Frigorifiques
Aspirateurs Cireuses
Facilités de Paiement
DEPANNAGE
de tous Appareils Ménagers et Radio toutes marques
Installation Force et Lumière
Moteurs et Pompes Electriques
Electro-Clôtures
Devis gratuit — Nous consulter

TAXI GALVEZ
s'adresser
BAR DU COMMERCE

POISSONNERIE DES ARCADES
Télé 273
SISTERON
Truites vivantes
Ecrevisses Langoustes
Coquillages Poisson congelé
LA FRAICHEUR DE LA MER
AU PIED DE LA CITADELLE

AMATEURS DE BON CAFE
MENAGERES CAFETIERS
achetez vos Cafés, grain, moulu, à la
Torréfaction BOUCHET
30, rue Saunerie, SISTERON — Tél 120
CAFES BOUCHET
Parfum — Arome — Qualité

TAXI MOURIÈS
AMBULANCE CHAUFFEE
VOYAGES TOUTES DISTANCES
de jour et de nuit
Tél. : jour 37 et 150 — Nuit 37

Imprimerie LIEUTIER
25, Rue Droite — SISTERON
Directeur - Gérant : Marcel LIEUTIER

N'attendez pas ! réapprovisionnez-vous
C'est plus sûr
PASSEZ VOS COMMANDES DES A PRESENT
E. JOUVE Avenue de la Libération Tél. 43 — SISTERON
CHARBONS DE TOUTES QUALITES

Renseignez-vous avant de choisir
Achetez les plus beaux meubles
aux meilleurs prix
à la FABRIQUE BOUISSON
10, Rue Saunerie, SISTERON
Ameublement général - Choix incomparable
Une seule visite vous convaincra
Ne pas confondre ; bien s'adresser
MEUBLES BOUISSON
10, Rue Saunerie, SISTERON

DÈS MAINTENANT, ESSAYEZ LE NOUVEAU MODÈLE ARONDE
la Monthery
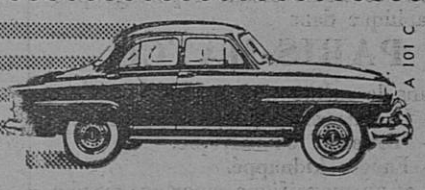
A. BRUN — Concessionnaire — SISTERON

© VILLE DE SISTERON

chez
ÉVELYNE
13, rue de Provence
SISTERON

GRÉGOIRE

Le troisième numéro de GREGOIRE est particulièrement brillant. Il contient sept récits historiques d'une lecture facile, mais d'une haute tenue littéraire et d'un intérêt historique certain « La marche à l'échafaud », par Octave Aubry ; « La belle Gabrielle » par La Varende ; « Comment on lève un roi », par Pierre Dominique ; « La prise de la Smala » par Robert Burnand ; « La plus belle heure de Napoléon » par Jules Bertaut ; « Antoine et Cléopâtre » par Paul Reboux ; « La duchesse et le conventionnel » par Roger Régis, ainsi qu'une étude de Horace de Carbuccia intitulée : « Après la victoire de 1918 : Foch et Clémenceau veulent écraser le Communisme. Lloyd Georges et Willson s'y opposent ».

Le numéro de GREGOIRE contient la suite de la vivante Histoire de France publiée sous la forme d'un journal. Récit particulièrement actuel, puisqu'il englobe le règne de Charlemagne, présenté par un intéressant article : « De Charlemagne à l'Europe des Six ».

Enfin plusieurs pages sont consacrées aux livres, au théâtre, à la radio, aux expositions, aux disques, au cinéma et, pour la première fois, à l'actualité.

GREGOIRE, 22, rue Charton, Villemomble (Seine).

Voulez-vous être bien habillé ?
Avoir un vêtement qui dure ?
Alors sans hésiter
Habillez-vous sur mesure

Pierre MÉNARDO
Tailleur Hommes et Dames
54, Rue Droite — SISTERON
Draperies françaises et anglaises

STYLE WEILL
SUCCÈS
WEILL
EN VENTE
chez
ÉVELYNE
13, rue de Provence
SISTERON

LES INONDATIONS

Voir ce bouleversant reportage photographique dans

PARIS-MATCH

Dans le même numéro :
— La Princesse Margeretha fiancée.
— Towsend en Afrique.
— Fangio kidnappé.
— et un magnifique reportage en photo-ccouleurs : Salvador Dali.

MODERNE STATION-SERVICE **MOBIL**
DE SAINTE-URSULE
A. RANQUE — SISTERON
ESSENCE HUILE
LAVAGE GRAISSAGE VIDANGE
Toutes Marques

FACILITE DE PAIEMENT
RANUCCI 25, Rue Saunerie — SISTERON
ARMES — ELECTRICITE — INSTALLATION « NEON »

CONCESSIONNAIRE « DIENER »

Francis JOURDAN
Avenue des Arcades B 3 — SISTERON

SCIENCE ET VIE

n'est pas d'accord avec M. Francis Perrin Haut-Commissaire à l'Energie Atomique

Les grilles du Centre Atomique anglais de Harwell se sont entrouvertes. Les journalistes ont vu une énorme machine nommée Zéta. Le lendemain, les journaux du monde entier annonçaient la découverte la plus importante de notre temps : l'humanité allait disposer d'une énergie inépuisable et sans danger.

M. Francis Perrin trouve cet enthousiasme exagéré. Il a déclaré que nos centrales atomiques actuelles ne risquaient nullement de devenir périmées.

Georges Dupont, envoyé spécial de SCIENCE ET VIE à Harwell (et chargé par la BBC d'annoncer la nouvelle au monde de langue française) n'est pas d'accord. Dans un très important article du numéro de Mars il explique pourquoi.

En vente partout et à SCIENCE ET VIE, 5, rue de la Baume, Paris (8me). Prix : 120 francs.

MARBRERIE GENERALE
FUNERAIRE — BATIMENT
R. CAFFIN
Magasin et Atelier
Rue des Combes — SISTERON

Faites le printemps

« En avril, assuraient nos grands-oncles, ne te découvre pas d'un fil ». Ils avaient raison, bien sûr, mais ceci ne vous empêche nullement de troquer vos trop chauds lainages d'hiver contre un tissu plus léger.

Nous vous proposons cette jeune et gentille robe, aux allures printanières, que nous avons choisie dans un Ghislaine écossais, l'écossais demeure à la mode, vert et bleu de Boussac, un tissu de fibrane « Antifroiss » très agréable à porter.

Métrage nécessaire : 5 m. 25 (en 1 mètre).

Coupe

Coupez suivant notre schéma établi pour une taille 44 soit : 72 cm. de tour de taille. 96 de tour de poitrine et 104 de tour de hanches. Coutures et ourlets en plus. Les flèches indiquent le sens du droit fil.

Vous couperez deux fois le devant n° 1, une fois le dos n° 2 milieu sans couture, deux fois le soufflet n° 3, quatre fois le demi-col n° 4, deux fois le panneau n° 5 milieu sans couture et quatre fois le panneau n° 6.

Assemblage

N° 1 — Corsage devant : fermez la pince de taille.

N° 2 — Corsage dos : fermez les pinces de taille puis montez aux devants par A.L. coutures d'épaule et dessus de manche, par C.D. coutures de côté, puis fermez la couture E.E. pour le dessous de manche

N° 3 — Soufflet : fendez le dessous de bras et incrustez le soufflet pour donner de l'aisance sur le devant, retournez endroit sur endroit la parementure (partie rayée du schéma), puis piquez le début d'encolure sur 2 cm., retournez ensuite sur l'envers la parementure et brodez sur le côté droit du devant cinq boutonnières ; posez à gauche des boutons de corozo

N° 4 — 1 2 col en biais : assemblez les deux parties par P.P. couture milieu dos ; doublez-le en intercalant à chaque extrémité une queue de rat que vous couperez dans les chutes. Montez à l'encolure par J.J. pour le devant et P.P. pour le milieu dos.

N° 5 — Creux de pli : le couper milieu sans couture.

N° 6 — Panneau jupe : à couper quatre fois ; montez le panneau creux de pli n° 5 par K.N. pour le devant et pour le dos. Fermez les coutures de côté de D. à G. Formez sur le devant et dos le large pli creux et bâtissez ; fermez ensuite tout autour les plis plats et bâtissez-les également. Montez ensuite la jupe au corsage

en commençant par le côté gauche du corsage de façon que le côté droit une fois terminé croise sur le côté gauche. Prendre tous les plis en couture. A la suite du croisage devant et à l'intérieur du pli creux, laissez une ouverture d'environ 20 cm. pour pouvoir passer la robe. Finissez par l'ourlet bagué du bas de la jupe.

Lavage

Le tissu Ghislaine se lave dans une mousse de bon savon en paillettes. N'employez pas une eau trop chaude. Foulez le tissu mais ne le tordez jamais. Repassez très légèrement humide à température moyenne.

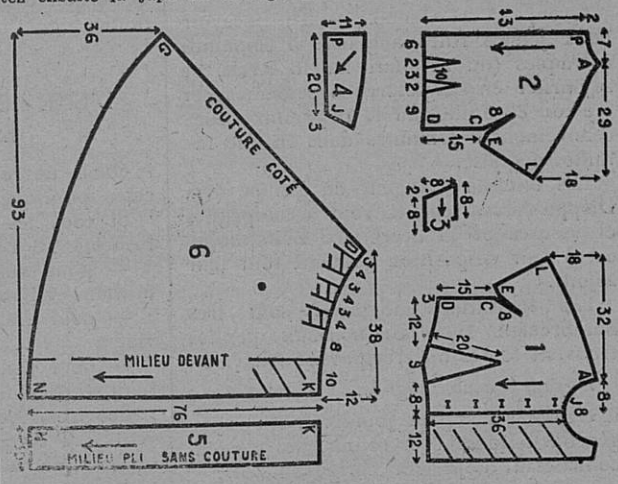

3 LE DISQUE DU MOIS

EDOUARD LALO

« La Symphonie Espagnole », le chef-d'œuvre de Lalo, qu'on peut considérer comme un grand concerto pour violon plutôt qu'une symphonie, a été enregistrée par les plus célèbres violonistes du monde. Mais, chose étrange, jamais par un Français.

Cette lacune vient d'être comblée par l'enregistrement du grand virtuose français Devy Erlih, qui, sous la direction de Inghelbrecht, met merveilleusement en valeur le côté brillant autant que le côté sensible d'une des plus belles œuvres pour violon et orchestre. (Ducretet-Thomson).

Les nouveaux
TOURNE-DISQUES et RADIOPHONOS
A VITESSES
PHILIPS
BI-AMPLI

sont en vente chez :
M. SCALA. Rue de Provence. SISTERON

RICHAUD Georges
Radio Diplômé — Nouvelle Avenue — SISTERON
Grand choix Appareils T. S. F. Laboratooire de dépannage Reprises
Agent RADIOLA — SCHNEIDER — GRAMMONT
Poste Piles - Secteur PIZON - BROS et MINICAPTE
Auto - Radio RADIOMATIC
Appareillage Electro - Ménager THERMOR
Machine à laver LINGEX-BONNET Réfrigérateurs SIBIR-BONNET
Couvertures Chauffantes — Fers — Rasoirs — Radiateurs
Vente de Disques, Tourne disques, Electrophones
FACILITES DE PAIEMENT

© VILLE DE SISTERON