SISTERON-JOURNAL

POLITIQUE — COMMERCIAL — LITTÉRAIRE-SPORTIF — ET D'ANNONCES JUDICIAIRES

Administration - Rédaction : Tél. 1.48
25, Rue Droite, SISTERON (B.-A.)
Directeur : Marcel LIEUTIER

Abonnement : 1 an : 450 francs
C. C. P. PASCAL-LIEUTIER
156-36 Marseille

Paraît le Samedi

63me Année

Le Numéro : 10 francs

No 675

SAMEDI 20 DECEMBRE 1958

Tarif des Annonces :
Annonces Légales : 65 frs la ligne
Autres Annonces : on traite à forfait

Pour la Publicité extra-régionale
s'adresser à l'AGENCE CHIMOT
3, Rue d'Amboise, PARIS (2e)

Les "Touristes des Alpes" ont Dimanche

célébré avec enthousiasme Sainte-Cécile leur patronne

Les vieilles traditions se répètent d'année en année ; elles se modifient quelquefois mais c'est toujours pour mieux les pratiquer et les rendre plus agréables. C'est dans cette intention que nos valeureux musiciens ont dignement fêté leur patronne Dimanche dernier. Le processus fut élaboré avec soin et le programme de cette fête débuta par une innovation qui semblait oubliée depuis longtemps : ce fut la présence des «Touristes des Alpes» à la grand'messe de 11 heures.

Loin de la politique, la présence de cette phalange en ce lieu fut fortement appréciée du public qui écoutait le magnifique programme religieux exécuté avec sentiment par nos musiciens sous la baguette du maestro Verplancken qui sut donner à cette audition les nuances qui en faisaient sa beauté.

Au cours de l'exécution M. le Chanoine Ailhaud sut, en chaire, trouver les termes pleins de délicatesse pour remercier les musiciens qui honoraient Ste-Cécile par un programme choisi qui, sous les voutes Romanes, donnaient un acoustique merveilleux ; à la sortie un apéritif d'honneur fut offert aux musiciens par M. le Chanoine et chacun trinquait au succès de cette fête qui trouve toujours auprès du public les encouragements nécessaires à sa vitalité.

Dans la soirée, à 18 h. 30, dans la vaste salle de l'Alcazar, mise gracieusement à leur disposition par M. Giafferi, les «Touristes des Alpes» et leur fanfare donnaient un grand Concert devant un public nombreux, concert composé de morceaux hérissés de difficultés que les musiciens surent vaincre, duquel nous relevons l'ouverture de «Mireille» de Gounod, et «La Valse de l'Empereur» de Strauss, dont l'exécution souleva à plusieurs reprises de frénétiques applaudissements d'un public connaisseur de belle musique. En cet instant nous avons constaté avec plaisir la présence de jeunes élèves qui firent à cette occasion leur rentrée dans le corps musical en lui infusant une énergie nouvelle dont la valeur sera constatée dans un avenir prochain.

Le soir à 21 heures, après un tour en musique en ville, un repas bien composé et servi dans la grande salle de l'Hôtel de la Poste attendait nos musiciens qui firent honneur à l'excellent menu du vatel Donneaud. Au cours du banquet, placé sous la présidence d'honneur de M. Fauque, maire et conseiller général, M. Marcel Lieutier, président, en un discours fort bien tourné, remercia M. le Maire d'avoir bien voulu présider ces agapes musicales, ainsi que les charmantes dames qui, par leur présence, rehaussait le charme de cette soirée. M. Lieutier fit appel à la bonne volonté des musiciens afin que les répétitions soient régulièrement suivies et que leur chef, M. Verplancken, soit récompensé de son dévouement et de son talent pour donner aux «Touristes des Alpes» une homogénité toujours plus grande ; M. Lieutier salut encore avec plaisir la présence de vieux musiciens qui n'étant plus sur les rangs n'en conservent pas moins toute leur sympathie et toute leur amitié à une société à qui ils consacrèrent de nombreuses années afin qu'elle soit toujours la première musique du département.

A son tour, M. Fauque se déclara heureux de présider la manifestation artistique de cette vieille société qui compte dans ses rangs des musiciens de valeur, et en remerciant M. Lieutier, il promit tout le concours du Conseil Municipal afin que les «Touristes des Alpes» soient toujours présents aux manifestations locales qui leur sont demandées.

L'heure des chansons arriva, ce fut un concert de bel canto qui se fit entendre jusqu'à l'heure où les jeunes firent les traditionnelles aubades à travers la ville jusqu'au matin.

Lundi, après la tenue de la Foire, Saint-Cécilon fut fêté au faubourg avec les honneurs dûs à son rang et c'est au retour que les derniers échos de cette fête s'égrenèrent dans Sisteron endormie.

MI BEMOL.

EN FLANANT...

MÉPRISE

L'autre jour je rencontrai, sur le Pré de Foire, mon bon ami «Toine» qui me dit : écoutez le «Flaneur» je vais vous raconter la toute dernière, mais surtout ne la répétez pas. Pensez-vous lui dis-je. Parole d'honneur ? la voici:

Un quidam, qui avait par habitude d'être toujours plus près de vingt que de dix, au petit matin rentrait à son domicile, en état d'ébriété complète, résultat de stations prolongées dans les débits de boissons de la ville.

La bouche pâteuse, la tête vide et le cœur barbouillé, pour se remettre il se confectionna un breuvage et puis alla coucher auprès de sa digne épouse et s'endormit du sommeil du juste.

Le matin sa femme se leva la première pour préparer le café. Pénétrant dans la cuisine, un spectacle lamentable s'offrit à ses yeux : chaises renversées, vaisselle et verres brisés, la cage du canari ouverte, la pauvre bestiole à terre, sans vie, littéralement broyée, tordue comme un linge.

Affolée, elle se précipita au chevet de son mari en lui disant : mon ami que t'est-il arrivé cette nuit ? notre cuisine présente l'aspect d'un champ de bataille !

Mais rien ma chérie, je t'assure... ah ! je me souviens : avant d'aller me coucher je me suis fabriqué un petit «citron pressé».

X...

M. NAEGELEN

DEMISSIONNE DE SES FONCTIONS
DE CONSEILLER GENERAL
DES BASSES-ALPES

M. M.-E. Naegelen, ancien ministre, ancien gouverneur général de l'Algérie, ancien député des Basses-Alpes, vient de donner sa démission de Conseiller Général de ce département, à la suite de son récent échec aux élections législatives.

PERMIS DE CONDUIRE
Tourisme Poids Lourds
UNE NOUVELLE ADRESSE

Auto-Ecole Rougny

Les Cordeliers, SISTERON — Tél. 158

DU HAUT DE LA CITADELLE

POUR LA SOUVEGARDE DES MONUMENTS HISTORIQUES

Samedi dernier, dans le local du Syndicat d'Initiative, sous la présidence de M. Fauque, maire et conseiller général, et du Docteur Niel, se tenait une très importante réunion au sujet de la sauvegarde des édifices des temps anciens qu'il importe de conserver, soit à cause des souvenirs qui s'y rattachent, soit à cause de leur valeur artistique (Citadelle, Cathédrale, Tour de la Médisance, Clocher de St-Dominique). Tous les membres Sisteronnais du S.I. sont présents, ainsi que M. Jean, ingénieur des Ponts et Chaussées, M. le chanoine Ailhaud, MM. Mourier père et fils, et les représentants de la presse.

Au sein du Syndicat d'Initiative a été créée une commission des Monuments, et c'est sur une initiative de cette commission qui comprend MM. Pierre Colomb, Marcel Lieutier et Pierre Vollaire que s'est tenue cette réunion.

M. Pierre Colomb, vice-président du S.I., conservateur du Musée, dans un brillant rapport, expose la situation des différents monuments qui font la gloire de la ville de Sisteron.

Mais si certains monuments sont encore dans un état assez satisfaisant, il en est un qui risque de disparaître, c'est le clocher de Saint-Dominique, au faubourg La Baume, dans le lotissement Mourier.

Ce clocher qui est construit sur une voûte, repose sur trois pieds, et l'effet du bombardement d'Août 1944 l'a sérieusement lézardé, et aujourd'hui menace de s'écrouler.

C'est donc ce monument qu'il faut sauver.

A cet effet, un comité de parrainage comprenant diverses personnalités, sera constitué et une souscription publique sera ouverte. Il sera donc fait appel à la générosité de tous les Sisteronnais, des Touristes, des amis des Arts.

Et comme l'a dit Pierre Colomb à la fin de son exposé, c'est dans l'intérêt de tous qu'il faut sauvegarder ces monuments qui servent à la parure de notre pittoresque ville de Sisteron.

DANS LA LEGION D'HONNEUR

C'est avec grand plaisir que nous apprenons que notre compatriote Paul Bontoux, ancien juge au Tribunal de Commerce de Marseille, vient d'être fait Officier de la Légion d'honneur au titre militaire.

Après s'être distingué lors de la première guerre mondiale, Paul Bontoux dirigea de longues années à Sisteron la minoterie Bontoux-Richaud, l'une des plus anciennes du département.

Son activité publique se poursuivit ensuite à Marseille à la tête des importantes minoteries de Saint-Giniez. Sa compétence, ses qualités d'organisateur, le firent bientôt remarquer et c'est ainsi qu'il devint président du Syndicat des Minotiers des Bouches-du-Rhône.

M. Paul Bontoux, quoique habitant Marseille, vient très souvent à Sisteron où il a conservé ses nombreux amis d'enfance.

Il s'intéresse toujours à la vie Sisteronnaise et il fait partie de ceux qui n'oublient pas leur pays natal.

En cette circonstance, nous adressons à Paul Bontoux ainsi qu'à sa famille, nos amicales félicitations.

MORT D'ALFRED COLOMB

Hier Vendredi à 10 heures ont eu lieu les obsèques d'Alfred Colomb, décédé à l'âge de 79 ans, grand mutilé de la guerre 14-18.

M. Colomb était une personnalité bien connue et très estimée de ses camarades de combat par les nombreux services qu'il avait rendus en sa qualité de président de l'Amicale des Mutilés et Anciens Combattants des Basses-Alpes, et président pendant de longues années de celle de Sisteron.

Dans ces délicates fonctions auxquelles il consacrait une grande partie de son activité, il défendait jusqu'au bout la cause de ses camarades qui lui vouèrent une profonde reconnaissance. Devant tant de dévouement, le gouvernement de la République joignait à la croix de guerre qu'il obtint au front, de nombreuses décorations dont nous notons la médaille militaire et la croix d'officier de la légion d'honneur.

Dans le long cortège qui suivait le corbillard on remarquait de nombreux poilus de la grande guerre et une délégation de la gendarmerie.

Au cimetière, M. Genre, président de l'Amicale des Mutilés et A. C. de Sisteron a, en quelques lignes, retracé la conduite au front de Colomb qui eut lui aussi la douleur de perdre son fils lors de la guerre de 14-18, matelot à bord d'un grand cuirassé torpillé par les Allemands.

A sa veuve, à sa fille Mme Houillon, à son gendre, aux parents et alliés, nous adressons nos plus vives condoléances.

LOTO ET BELOTE

Le Bar Domino organise ce soir Samedi, à 18 h., un grand Loto. Dindes, Canards, Poulets, etc... récompenseront les plus chanceux.

Les amateurs de Belote se donneront également rendez-vous au Bar Domino demain Dimanche à 15 heures, pour disputer le concours de Belote. 1er prix 2 lièvres, et nombreuses volailles.

LOTO

Demain Dimanche, à «La Potinière» avenue de la Libération, se jouera un loto sur plusieurs quines, avec de nombreux et importants lots, tels que un chevreuil ou un cochon, gibiers, etc...

Tous à La Potinière, demain Dimanche à 18 heures.

BAR DES ARCADES

Mardi 23 Décembre, à 18 h. 30
CONCOURS DE LOTO
Oie, Dinde, Coq de bruyère vivant, Poulet, Pintade.

VARIETES - CINEMA

Samedi, en soirée
Dimanche, en matinée et soirée

Jean Gabin et Nicole Courcel dans un très beau film

LE CAS DU DOCTEUR LAURENT

Le public est averti que ce film comporte, dans sa dernière séquence, une scène d'accouchement sans douleur.

La semaine prochaine, 2 programmes
Fernandel dans
SENECHAL LE MAGNIFIQUE
et LES LUMIERES DU SOIR

© VILLE DE SISTERON

O SAPIN ! O SAPIN !

Comme dans certaines grandes villes Sisteron possèdera son sapin pour les fêtes de fin d'année.

En effet, les services municipaux intéressés procèderont dans quelques jours au montage d'un beau sapin de Noël. sur la Place Paul Arène. Ce sapin sera décoré et illuminé comme il se doit.

C'est une heureuse initiative qui réjouira bon nombre de Sisteronnais.

ADJUDICATION

Le Mardi 23 Décembre, à 15 heures, à la Mairie de Sisteron, il sera procédé par M. le Maire de Sisteron, assisté de deux Conseillers Municipaux, en présence de M. l'Ingénieur en Chef du Génie Rural, de M. le Receveur Municipal et des Directeurs des Travaux, au choix des entrepreneurs admis à soumissionner à l'adjudication du lot Génie Civil des travaux de construction de l'Abattoir de Sisteron.

Estimation des travaux : 55.000.000 de francs.

GAZ DE FRANCE

emprunt 6 % 1958

CAPITAL ET INTERET
entièrement indexés

AVIS DES BOULANGERS

A l'occasion des fêtes de Noël et du Jour de l'An toutes les boulangeries seront fermées le 25 Décembre 1958 et le 1er Janvier 1959.

Seront de garde le 26 Décembre : Boulangerie Bernaudon, rue Droite, et Boulangerie Bérenguel, rue Saunerie.

Seront de garde le 2 Janvier : Boulangerie Bontoux, rue Saunerie, Boulangerie Dufour, rue Mercerie, et Boulangerie Allais, Place de l'Horloge.

Rouler en voiture, c'est très agréable... oui mais... il faut le permis...

Qu'à celà ne tienne... Avec l'Auto-Ecole ROUGNY le succès est garanti.

LES JEUNES UFOLEP

Sous la direction du très sympathique M. Honoré, instituteur à l'école de garçons, une équipe de football a été constituée dès la rentrée d'Octobre. Aujourd'hui, pour encourager ces jeunes débutants, un championnat des Basses-Alpes a été créé et c'est ainsi que des matches officiels se jouent dans diverses localités du département.

Et en ouverture de ce championnat, à Digne, un match s'est joué entre le C. A. Dignois et Sisteron-Vélo. Malgré la bonne volonté de vaincre, la jeune équipe Sisteronnaise a été en très grande difficulté devant un adversaire qui a montré une nette domination puisque c'est par 6 buts à 1 qu'ils gagnent ce match.

Peu importe le gagnant d'un match, mais ce qu'il faut souhaiter, c'est que ces jeunes, à l'âge voulu, connaîtront le jeu du football et toutes les qualités qui feront d'eux d'excellents joueurs en équipe première.

Félicitons donc tous ces jeunes espoirs de la balle ronde et également le responsable en la personne de M. Honoré qui fut et qui reste un des meilleurs supporters du Sisteron-Vélo.

Auto-Ecole MIR

Les Arcades — SISTERON — Tél. 247

45 années de pratique
seule agréée pour vous préparer
et vous présenter avec succès
à l'examen du Permis de Conduire.

NAISSANCES

On nous fait part de la naissance d'Hélène, fille de Mme et M. Raymond Vésian, propriétaire cultivateur au quartier du Boumas, ainsi que de la naissance de Françoise, deuxième enfant au foyer de Mme et M. René Mariotti, entrepreneur de travaux publics.

A Hélène et à Françoise, nos meilleurs souhaits, et aux parents toutes nos félicitations.

SUCCES SPORTIF

Vainqueur sur terrain adverse, le onze d'une équipe locale avait frêté un car pour rentrer plus vite au pays. Hélas ! la nuit était déjà épaisse lorsque le car tomba en panne loin de toute agglomération. Le conducteur réussit heureusement à réparer en un temps record, malgré l'obscurité, en s'éclairant avec son boîtier Wonder. La pile Wonder ne s'use que si l'on s'en sert.

CHEZ LES DEPORTES DU TRAVAIL

La section locale des Déportés du travail qui sommeillait depuis plusieurs année, semble être sortie de sa torpeur à l'occasion, semble-t-il, de la forclusion qui menace la plupart des dossiers de demande de pécule ou d'échange des marks.

Il faut s'signaler aussi que ce réveil est dû en grande partie à l'effort fourni ces derniers temps par M. Bernard, le responsable local, qui n'hésite pas à consacrer son temps à des interventions auprès de la Fédération départementale pour débrouiller les dossiers dont chaque cas pose un problème particulier. 70 déportés et réfractaires de toute la région avaient été convoqués à la réunion qui eut lieu Dimanche matin à la mairie à laquelle d'ailleurs assistaient plusieurs délégués des sections voisines, dont M. André Bressy, du bureau départemental.

Un grand nombre d'intéressés avaient répondu à cet appel. Après l'examen des dossiers, M. Bernard signala l'activité des Fédérations nationale et départementales pour l'obtention des revendications de chacun.

Une réunion aura lieu prochainement pour la formation d'un bureau durant l'année 1959. L'activité de la section ne se limitera pas à faire « débrouiller » les dossiers plus ou moins confus de chacun, mais aussi à créer parmi les membres un climat de camaraderie semblable à celui qui les unissait pendant la déportation. Une œuvre sociale sera également entreprise puisqu'à l'occasion de la nouvelle année des colis seront envoyés à des anciens déportés en traitement dans les hôpitaux ou dans les sanatorium.

* * * *

REMBOURSEMENT DES MARKS

Les Déportés du Travail peuvent se présenter à la Perception de Sisteron muni du reçu de dépôts de marks qui leur a été délivré à leur centre de rapatriement, ainsi que de la carte de rapatrié ou de tout autre pièce justifiant leur déportation.

OBSEQUES

Mercredi matin ont eut lieu les obsèques du Docteur Paul Niel, décédé à l'âge de 88 ans, père du Docteur Jean-Charles Niel, président du Syndicat d'Initiative.

L'inhumation a eu lieu le même jour dans le caveau de famille, à Le Val (Var).

Nous adressons au Docteur J.-Ch. Niel ainsi qu'à toute la famille, nos bien sincères condoléances.

ARBRE DE NOEL DES P.T.T.

Les œuvres sociales des P.T.T. des Basses-Alpes organisent, demain Dimanche 21 Décembre, un Arbre de Noël pour les enfants des postiers de Sisteron et de sa circonscription.

La réunion aura lieu à 15 heures dans une salle de la Mairie mise obligeamment à notre disposition par M. le Maire.

Tous les postiers sont cordialement invités à cette petite fête.

DEPOT
TEINTURERIE — DEGRAISSAGE
chez
Mme MARGAILLAN
12, Rue de Provence — SISTERON
1er étage — Téléphone 194

LA SAINTE-BARBE

La subdivision des Sapeurs-Pompiers de la ville a fêté le Dimanche 7 Décembre, la Sainte-Barbe.

A 11 heures 30, un apéritif d'honneur était servi au Bar Léon, et ensuite les Sapeurs-Pompiers se rendirent à La Potinière où allait être servi le banquet.

Le menu fut excellent, et au dessert, le capitaine Durbesson, en quelques mots salue la présence des personnalités et remercie M. le Maire de Sisteron et son Conseil Municipal de l'effort fait en faveur des soldats du feu.

M. Fauque, maire et conseiller général, dans une gentille allocution, dit toute sa joie de se trouver parmi les soldats du feu, volontaires en toutes circonstances, et souligne leur mérite, et les assure de tout son concours et de tout son appui.

Après les discours vint l'heure des chansons et les chanteurs se firent longuement applaudir.

Et c'est dans une excellente ambiance de camaraderie que la Sainte-Barbe a été fêtée.

BIEN HABILLÉ
Faites confiance à la LAINE
MIEUX HABILLÉ
Faites confiance au TAILLEUR
Jean PASCAL
Tailleur Hommes et Dames
18, rue Droite (2me étage)
Draperies en exclusivité :
SPORTEX — SOLANA
— Des Prix — De la Qualité —

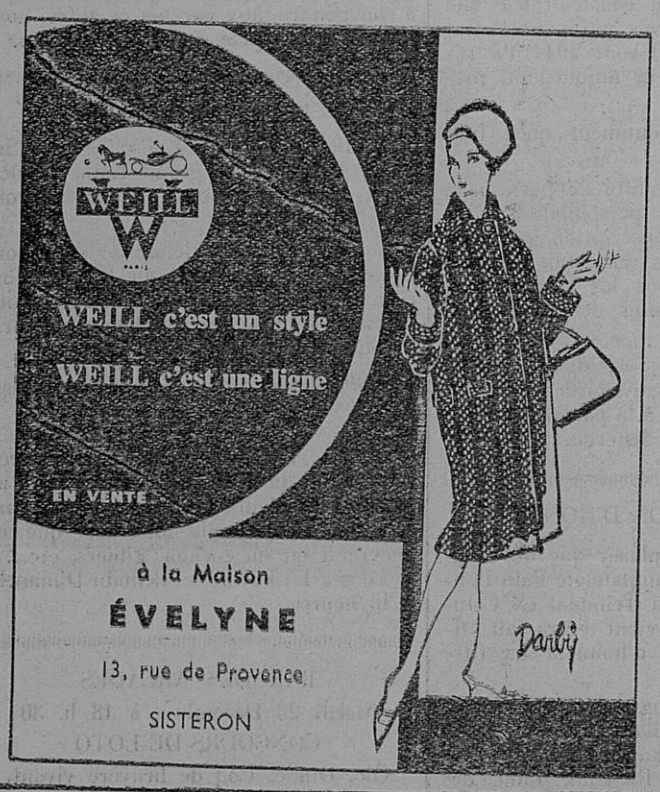

M. SCALA, Rue de Provence, SISTERON — Télé 197

A. BRUN
Agent Général
Tél. 26 et 126 — SISTERON

Voulez-vous être bien habillé ?
Avoir un vêtement qui dure ?
Alors sans hésiter
Habillez-vous sur mesure
Pierre MÉNARDO
Tailleur Hommes et Dames
54, Rue Droite — SISTERON
Draperies françaises et anglaises

FUNERAIRE — BATIMENT
MARBRERIE GENERALE
R. CAFFIN
Magasin et Atelier
Rue des Combes — SISTERON

TAXI GALVEZ
s'adresser
BAR DU COMMERCE
Téléphone 2 et 308

RANUCCI
FACILITE DE PAIEMENT
25, Rue Saunerie — SISTERON
ARMES — ELECTRICITE — INSTALLATION « NEON »

Faites votre provision de charbon
PASSEZ VOS COMMANDES DES A PRESENT
C'est plus sûr
E. JOUVE
Avenue de la Libération
Tél. 43 — SISTERON

© VILLE DE SISTERON

ALCAZAR - DANCING

Le Jeudi 25 Décembre, à 21 heures, dans la belle salle de l'Alcazar, aura lieu le Grand Bal de Noël avec l'ensemble Roger Gomez, de la Radio Télévision Française.

Tous à l'Alcazar le soir de Noël.

LA MAISON

BARTEX

informe son honorable clientèle que pour les fêtes de Noël et de fin d'année, elle offre tous les articles utiles pour cadeaux.

Vous trouverez le plus grand choix dans tous les articles pour Hommes, Dames et Enfants.

Notre devise est toujours *Vendre Bon et Bon Marché.*

Tout ce que vous ne voyez pas dans nos étalages, vous le trouverez à l'intérieur.

Demandez notre calendrier offert gracieusement à notre aimable clientèle.

ENTREE LIBRE

AVIS DE LA MAIRIE

En raison des fêtes de Noël et du Jour de l'An, la bibliothèque sera ouverte les Mercredis 24 et 31 Décembre.

BUREAU DE BIENFAISANCE

La distribution des Bons de Noël et de fin d'Année sera effectuée au Secrétariat de la Mairie, aujourd'hui Samedi 20, Lundi 22 et Mardi 23 Décembre.

Chez MUSSO

5, Rue Saunerie

Avant fermeture annuelle

PROFITEZ DES GROS RABAIS

Dernière quinzaine.

ARBRE DE NOEL
DE L'ECOLE MATERNELLE
Suite de la souscription

Comité des Fêtes 10.000 ; Pâtisserie Brun-Allemand 1.000 ; Bazar des Arcades 1.000 ; « Au Bleuet » Mme Pellegrin 500 ; Epicerie Vallivero 500 ; Quincaillerie Revest 500 ; Latil, faïence 500 ; Mlles Mégy épicerie 300 ; Taxi Margaillan 300 ; Mme Veuve Jourdan, bouchère 500 ; Mme Richaud Calixte 200 ; Mlle Aimée Noiray Directrice Ecole Port de Bouc 200 ; Mlle Castel, institutrice honoraire 200 ; Mlle Reynier, les Plantiers 300 ; Mme Fauque, les Plantiers 500 ; Mlle Chauvin, directrice honoraire 500 ; Mme Naud, institutrice 500 ; M. Honoré, instituteur 500 ; M. Genre, directeur honoraire 500 ; M. Fages, Inspecteur des Contributions Indirectes 500 ; Marie-Hélène Feid 500 ; Lydia Soro 300 ; Michel Guiot 200 ; Maryse Trémelat 500 ; Nelly Davin 500 ; Marie-Hélène Dupery 500 ; Marie-Christine Monet 300 ; Olga Perra 300 ; Georges Martel 200 ; Magali et Marie-France Revest 500 ; Claude Bosio 400 ; Bernadette Reynaud 300 ; Marie-France Nal 500 ; Gérard Allibert 500 ; Patrick Salles 350 ; José Barros 500 ; Danièle Garcia 300 ; Marie-Thérèse Mittre 500 ; Marie-Noelle Sabatier 500 ; Bernard Sure 200 ; Patrick Bertrand 500 ; Antoinette Grino 300 ; Marie-France Frison 200 ; Pierre Borel 300 ; Vivian Maurino 400 ; François et Antoinette Sicari 500 ; Robert Aillaud 500 ; Annie Massot 500 ; Gérald Raymond 500 ; Jean-Louis Brémond 500 ; Alida Noello 250 ; Christian Alpe 500 ; Anonyme 200 ; Anne-Lise Blanc 500 ; M. Orcières 1.000 ; Pascale Rolland 1.000 ; Paul, André et Régine Castillo-Pérez 1.000 ; André Combes 800 ; Alain Latil 500 ; Régis Put 300 ; Sylvie Martin 500 ; Brigitte Maimone 500.

La souscription reste ouverte.

UN SECRET
POUR GAGNER AU TIERCE...

Gagner 7.700.000 frs avec 200 frs, tel est le rêve de tous les clients du P. M. U. Un rêve qui n'a rien d'impossible depuis que deux polytechniciens ont inventé le tiercé.

Mais le tiercé n'est pas un jeu de hasard. Existe-t-il donc un secret pour gagner et peut-on mettre toutes les chances de son côté ? C'est ce que vous explique dans le numéro de Décembre de CONSTELLATION, Ben, le célèbre spécialiste du turf.

GARAGE DE GARDE

Demain Dimanche 21 Décembre. Garage Blache, avenue de la Libération.

Jeudi 25 Décembre (jour de Noël) Garage Baret, avenue de la Libération.

Petites Annonces

A VENDRE

Voiture 2 CV, 375 cyl. S'adresser à l'Hôpital.

* * * *

ON DEMANDE

Employée de bureau, comptable et dactylo, avec référence. S'adresser au bureau du journal.

* * * *

ON DEMANDE

De suite, Jeune Fille, serveuse de bar, Brasserie Moderne, DIGNE, Tél. 207.

* * * *

LES AGENDAS DE 1959
de poche, de bureau et de commerce
et L'ALMANACH VERMOT
LIVRES ET ALBUMS D'ETRENNES
sont en vente à la
Librairie LIEUTIER, 25, rue Droite.

CADEAU DE NOEL
OFFREZ UNE BICYCLETTE
la joie des enfants, le plaisir des grands

Paul ALBERT

présente un grand choix
depuis le vélo d'enfant
jusqu'à la bicyclette à moteur
à 37.000 francs
Toutes tailles Tous coloris
Marques
TERROT, ALCYON, RAVAT, MERCIER
Passez vite commande
pour être sûr d'être bien servi.

Paul ALBERT

Atelier de Mécanique
Avenue de la Gare — SISTERON

ACCIDENTS

Un accident s'est produit Mercredi, vers 13 heures, à quelques kilomètres de Sisteron, sur la nationale 85, en face de la gare de Peipin. Une voiture Trianon roulant à vive allure en direction de Château-Arnoux, venant de Sisteron, a, pour une certaine cause, dérapé sur la chaussée rendue glissante par la pluie. Cette auto a buté fortement un platane qui borde la route puisque sous le choc l'arbre a été déraciné et la voiture coupée en deux.

Les témoins de cet accident ne purent que retirer les quatre occupants atteints très grièvement. Ils ont été transportés à la clinique de Sisteron où le conducteur de la voiture décédait à son arrivée. Il s'agit de Makhlouf Aït Radi, 32 ans, père de six enfants. Les autres occupants sont Mustefa Ben Saïd, père de 3 enfants, son état est désespéré. Quant aux deux autres passagers, Mohamed Salek, 48 ans, et Abdenoui Rahbi, 20 ans, ils sont moins grièvement atteints.

Tous quatre sont employés à l'usine Péchiney, à Saint-Auban, où ils habitent. La gendarmerie de Château-Arnoux a procédé à l'enquête.

* * * *

Dans la même journée, à 18 heures, deux habitants de Sisteron, MM. Léon Borel et Armand Pie rentraient de leur travail, en auto, quand à deux kilomètres de Château-Arnoux, la voiture fit un tête à queue et vénait s'écraser contre un platane qui borde la route. Fort heureusement M. Armand Pie a été très légèrement blessé, quant à la voiture, dégats matériels.

W. VIGNET
Rue de Provence
SISTERON

Votre **Vestalux**

lave comme vous
elle **ménage** votre linge

Ets Francis JOURDAN
Avenue des Arcades
SISTERON

CONORD VOUS OFFRE TOUT L'ÉQUIPEMENT DE BASE D'UN FOYER MODERNE

Henri ROLLAND 19, Rue de la Mission SISTERON

Concessionnaire de

Eclairage Moderne de MAGASINS et VITRINES *PUBLICITE*

ECLAIRAGE INCANDESCENT FLUORESCENT NEON

Toutes teintes
Tous dessins

Toutes Installations Electriques et Réparations
FORCE et LUMIERE

Références sur la place : Bar DOMINO, Café LE GLACIER, Bar L'ETOILE, HOTEL DU COURS, SELECT HOTEL, HOTEL DES ROUTIERS, etc.

ELECTRICITE GENERALE

A. LATIL

27, rue Droite — SISTERON

Magasin de Vente
et d'Exposition
Grand Choix de LUSTRERIE
T. S. F.
Agent ELECTROLUX
Appareils Frigorifiques
Aspirateurs Cireuses
Facilités de Paiement
DEPANNAGE
de tous Appareils Ménagers
et Radio toutes marques
Installation Force et Lumière
Moteurs et Pompes Electriques
Electro-Clôtures
Devis gratuit — Nous consulter

TAXI MOURIÈS

AMBULANCE CHAUFFEE

VOYAGES TOUTES DISTANCES
de jour et de nuit

Tél. : jour 37 et 150 — Nuit 37

POISSONNERIE DES ARCADES

Télé 273
SISTERON

Truites vivantes
Ecrevisses Langoustes
Coquillages Poisson congelé
LA FRAICHEUR DE LA MER
AU PIED DE LA CITADELLE

Renseignez-vous avant de choisir
Achetez les plus beaux meubles
aux meilleurs prix
à la FABRIQUE BOUISSON
10, Rue Saunerie, SISTERON
Ameublement général - Choix incomparable
Une seule visite vous convaincra
Ne pas confondre ; bien s'adresser
MEUBLES BOUISSON
10, Rue Saunerie, SISTERON

Finis les jours où l'on étouffe...
Finis les jours où l'on gèle...
VIVE LE PRATIQUE !...
En utilisant le chauffage Butaradiant
« ANTARGAZ »
Renseignez-vous auprès des
Etablissements BARET
AUTO-DURANCE - STATION MOBILOIL
AVENUE de la LIBERATION — Tél. 44

© VILLE DE SISTERON

Nous recevons, avec prière d'insérer, la lettre suivante :

Le Ministre des Anciens Combattants
à Monsieur Bouchet
Président de l'Association Départementale des Anciens Combattants de la Résistance, à Sisteron.

Monsieur le Président,

J'ai pris connaissance avec un intérêt particulier de votre lettre du 12 courant relative à la forclusion opposée aux demandes de cartes de Combattant Volontaire de la Résistance.

Je tiendrai le plus grand compte de vos doléances et m'efforcerai de faire donner satisfaction à ces anciens résistants.

Veuillez croire, M. le Président, à l'assurance de mes sentiments les plus distingués.

Signé : MICHELLET.

LES AMIS DE L'ESPERANTO

Voici les fêtes de fin d'année. Pour les Espérantistes, c'est aussi à quelques jours d'intervale, l'anniversaire de la naissance de Zamenhof, le créateur de la langue internationale.

Dans tous les groupes du monde, on se réunira pour parler de lui et évoquer son œuvre.

Les nombreux sympathisants invités à cette occasion, entendront, quelques-uns pour la première fois, parler en Espéranto. Ils comprendront sans doute la valeur irremplaçable de ce moyen d'échange entre tous les peuples du monde. Certains, il faut l'espérer, voudront ne plus tarder à entrer eux aussi dans la grande famille mondiale et chercheront le plus tôt possible à apprendre la langue Espéranto.

AGENCE L'ABEILLE
Assurances de toute nature
ALIBERT
Rue de Provence — SISTERON

SOCIETES PROTECTRICES DES ANIMAUX

Madame Pierre et son fils Jean se promenaient sur la grande route. Tout à coup une automobile passa près d'eux, rapide, silencieuse, merveille de mécanique, parfaitement mise au point. Le jeune homme s'arrêta pour la contempler, tant elle était harmonieuse et souple. Tu admires la puissance du génie humain, lui fit remarquer sa mère ? Oui.

Il ne faut pas oublier que nous devons l'automobile aux anciennes générations, cible de vos moqueries, vous, les jeunes. Ce sont les « Fossiles » selon votre expression irrévérencieuse, qui ont inventé, puis perfectionné peu à peu l'automobile. Je tenais à te faire remarquer, que de travaux acharnés, que de tâtonnements, que d'échecs ont marqué la voie glorieuse qui a conduit à l'automobile moderne.

Je le reconnais, nous sommes parfois injustes pour ces pionniers, un tantinet ridicules. Sais-tu le mobile caché poursuivi par le père de l'automobile ? Je veux parler du Marquis de Dion Bouton ? Non ?

Et bien c'est la grande compassion envers les animaux. Comment celà ? Le Marquis de Dion Bouton éprouvait une pitié très grande pour les chevaux. Leur sort était terrible avant l'intervention de l'automobile. C'est eux seuls qui assumaient le pénible labeur de traction et de locomotion, eux qui trainaient les lourds tombereaux, les omnibus, les diligences, eux qui transportaient les cavaliers, les courriers porteurs de messages urgents, brefs étant donné le peu de sensibilité des hommes, leur vie était un vrai calvaire. Aussi le Marquis de Dion Bouton s'acharna à réaliser une voiture puisant la force de traction, non par le labeur exténuant des bêtes, mais grâce à un moteur. Et voilà comment naquit, il y a près d'un siècle, la première automobile.

Je reconnais que si toutes les inventions sorties de la bonté étaient mises au service de la bonté, le monde serait sans doute bien différent.

Je suis heureuse de te l'entendre dire. C'est à vous, les jeunes, qu'il appartient de réaliser ce monde meilleur dont nous avons tous la profonde nostalgie.

Imprimerie LIEUTIER
25, Rue Droite — SISTERON
Directeur Gérant : Marcel LIEUTIER

ACADEMIE DE MOUSTIERS

L'assemblée générale de cette docte Académie se tiendra au Casino d'Aix-en-Provence aujourd'hui Samedi 20 Décembre, à 10 h. 30, avec l'ordre du jour suivant :

Discours du président ; Réception des nouveaux membres ; nomination des délégués pour les 5 comités et de la commission juridique ; modification des statuts ; inauguration du nouveau Musée de Moustiers ; Chevaliers de l'Etoile ; Rapport du secrétaire perpétuel ; création éventuelle d'un prix littéraire ; questions diverses.

Il y aura ensuite une séance cinématographique avec conférence.

A 13 heures, un déjeuner sera servi au « Vendôme » au cours duquel seront dégustés les vins des caves de Gigondas qui ont offert gracieusement quelques flacons de leur célèbre cru.

Fernand d'AUVESTRE.

Pour le développement
et le tirage de vos PHOTOS
Paul BERNARD
Droguerie Photo
Travail rapide et soigné
KODAK GEVACOLOR

PARIS-MATCH
Numéro Spécial hors-série
en photo-couleurs
PIE XII, LE VATICAN, JEAN XXIII
La mort et les funérailles solennelles de PIE XII
Les préparatifs du Conclave
Le Vatican inconnu
L'élection du Cardinal Roncalli
Le Couronnement de S. S. JEAN XXIII

ETAT-CIVIL

du 12 au 18 Décembre 1958

Naissances : Hélène Geneviève Maryvonne Vésian. — Françoise Thérèse Anna Mariotti. — Joël Alphonse Albert Audibert (tous avenue de la Libération.

Décès : Paul Siméon Niel, 87 ans, avenue de la Libération. — Alfred Justin Colomb, 79 ans, rue Font Chaude. — Aït-Radi Makhlouf dit Mohamed, 32 ans avenue de la Libération.

OUVERTURE DE
Marie-José
Les Arcades — SISTERON
TOUT POUR L'ENFANT
ET JEUNE FILLE
Confection « Haute-Couture »
et Lainages

Étude de Me BERONIE
Notaire à SISTERON

Premier Avis

Suivant acte reçu par Me BERONIE, notaire à Sisteron, le dix sept Décembre mil neuf cent cinquante huit, enregistré à SISTERON le dix huit Décembre mil neuf cent cinquante huit, Bo 331, No 7 ext. 722

Monsieur Marius MIR, moniteur d'Auto-Ecole, et Madame Joséphine Alberte Catherine AVIGNON, sans profession, son épouse, demeurant ensemble à SISTERON, Place du Pré de Foire

Ont cédé à Monsieur Valentin LATIL moniteur d'Auto-Ecole, et Madame Marguerite TRACCHINO, sans profession, son épouse, demeurant ensemble à SISTERON

Le droit au bail d'un local où est installé un bureau d'Auto-Ecole, sis au rez-de-chaussée de l'immeuble B3 situé à SISTERON, Pré de Foire, et dans lequel Monsieur et Madame MIR exploitaient leur activité de Moniteur d'Auto-Ecole.

Cette cession a eu lieu moyennant le prix de Quatre Cent Mille Francs.

L'entrée en jouissance est fixée au premier Janvier mil neuf cent cinquante neuf.

Les oppositions s'il y a lieu seront reçues dans les dix jours de la parution de la dernière insertion prescrite par la loi en l'Etude de Me BERONIE, notaire à SISTERON, domicile élu.

Signé : BERONIE, notaire.

LE BAZAR DES ARCADES
vous présente sa collection de NOEL 1958
un choix incomparable de Jouets - Cadeaux
Avant tous vos achats visitez notre magasin
Nous avons sûrement ce que vous ne trouverez pas ailleurs.
Le Magasin est ouvert le Dimanche matin.

Conord l'a étudié pour vous
Seul ce nouveau réfrigérateur renferme TOUS les perfectionnements que vous attendiez
GAMME CONORD 58 : 120, 148 ET 200 LITRES
Ets Francis JOURDAN
Avenue des Arcades
SISTERON
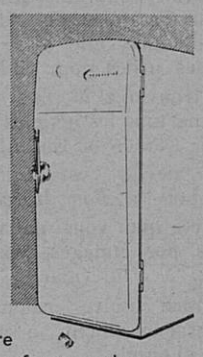
CONORD vous offre
tout l'équipement de base d'un foyer moderne

AVANT TOUT ACHAT RENSEIGNEZ-VOUS
Aux Meubles Sisteronnais
(Ancienne Maison BOURGEON)
La Maison la mieux placée de la région
Moins de Publicité... mais des PRIX et de la QUALITE
Voyez notre Chambre Réclame en Pitchpin verni clair ou Noyer
Les 4 pièces 59.000 francs
Tout pour l'Ameublement — Grand choix de Literie, Cosys, etc.
Travail à façon
Ne pas confondre... la bonne adresse
57, RUE DROITE, 57
Pendant Décembre et Janvier Cadeau à tout acheteur.

MODERNE STATION-SERVICE MOBIL
DE SAINTE-URSULE
A. RANQUE — SISTERON
ESSENCE HUILE
LAVAGE GRAISSAGE VIDANGE
Toutes Marques

La Maison Marceau BLANC
Les 4 Coins — SISTERON
informe les intéressés qu'elle tient à leur disposition toute la gamme des Fuels Domestiques en emballages de 20, 50 et 200 litres ou par citerne.

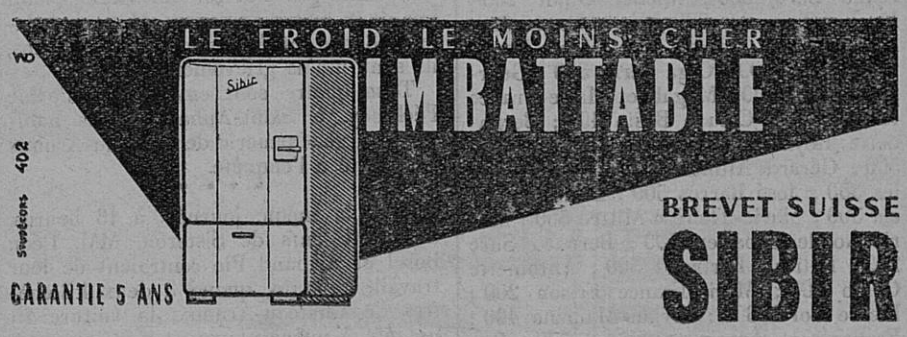

RICHAUD Georges
Radio Diplômé — Nouvelle Avenue — SISTERON
Grand choix Appareils T.S.F. et Téléviseurs - Laboratoire de dépannage agréé
Agent RADIOLA — SCHNEIDER — GRAMMONT
Poste Piles - Secteurs TRANSISTORS, PIZON-BROS et MINICAPTE
Auto - Radio RADIOMATIC
Appareillage Electro - Ménager THERMOR
Machines à laver LINGEX-BONNET et LINCOLN
Réfrigérateurs SIBIR et BONNET
Vente de Disques, Tourne disques, Electrophones — Location Pik-Up
FACILITES DE PAIEMENT
Avant tout achat d'un Téléviseur comparez l'image SCHNEIDER

LA BELLE JARDINIERE
DEPOT TEINTURERIE FRAISSINET
DRAPS lavage et repassage 70 Chemises d'hommes, lavage et repas. 70
LIVRAISONS MARDI et VENDREDI

© VILLE DE SISTERON