67me Année — No 873 Paraît le Samedi SAMEDI 27 OCTOBRE 1962

SISTERON-JOURNAL

Politique - Littéraire - Sportif - Commercial et d'Annonces Judiciaires

Administration - Rédaction
25, Rue Droite, SISTERON (B.-A.)
Téléphone 1.48
Directeur : Marcel LIEUTIER

Tarif des Annonces : Annonces Légales : 1 NF la ligne ; Autres Annonces : on traite à forfait
Pour la Publicité extra-régionale : s'adresser à l'AGENCE CHIMOT, 3, rue d'Amboise, PARIS (2e)

Le numéro : 0 NF 10
Abonnement : 1 an : 5 NF
C. C. P. PASCAL - LIEUTIER
156-36 Marseille

La réunion du Conseil Municipal

Vendredi soir, le Conseil Municipal s'est réuni sous la présidence de M. Fauque Elie, maire, conseiller général des Basses-Alpes.

Etaient présents : M. Maffren Daniel et M. Tron Léon, adjoints, MM. Bouchet Raoul, Charvet Joseph, Thélène André, Derbez Yves, Jouve Emile, Richaud Aimé, Tron Désiré, Lagarde Albert, Jame Jean, Chautard Armand, Corréard Paul, Brémond Fernand.

Egalement assistent à cette séance M. Henri Revest, secrétaire général de la Mairie, et M. Feid, adjoint technique municipal.

M. Léon Tron est désigné secrétaire de séance.

Après lecture des procès verbaux des deux dernières séances, M. Raoul Bouchet revient sur le cas de M. Béronie, qui a quitté Sisteron et le département et qui reste toujours conseiller municipal de la ville. M. le Maire fait remarquer qu'il doit y avoir la démission de M. Béronie à la Préfecture mais que jusqu'à présent personne n'a été averti. M. Aimé Richaud fait remarquer également le cas de M. Niel, parti au Congo, qui n'assiste plus aux séances, également il doit y avoir démission.

Ces deux cas amènent le cas Achard qui lui aussi a quitté Sisteron, qui n'assiste plus ou presque plus aux séances, et qui, en plus, n'est jamais excusé.

Aucune solution n'est donnée à ce problème.

PLAN D'URBANISME

Une modification au plan d'urbanisme actuellement à l'étude est apportée au quartier du Gand. Pour le quartier du Thor, un plan d'aménagement est approuvé, ce qui permettra de simplifier les formalités pour les permis de construire.

ACHAT D'UN VEHICULE

Le Conseil décide l'achat d'un petit véhicule pour les quelques transports communaux et le transport de certains employés.

TAXE D'ABATTAGE

M. le Maire donne connaissance d'une circulaire de la Direction des Services Vétérinaires ; d'après celle-ci, l'ensemble des taxes d'abattage peut être porté à 8 anciens francs par kilo de viande abattue. Le Conseil suit l'avis de la Commission des Finances et décide de porter la taxe sur les animaux abattus à Sisteron à 8 AF.

Il est également décidé que la règlementation concernant la viande foraine sera appliquée avec vigueur, toute viande introduite dans la Commune devant passer par l'abattoir pour y être estampillée et payer la taxe afférente.

Un règlement intérieur de l'abattoir est adopté et sera transmis pour approbation à M. le Directeur des Services Vétérinaires.

M. Raoul Bouchet fait certaines observations au sujet de la marche de cet abattoir. Par exemple, la lumière brule toute la nuit et l'eau coule en abondance après le travail, dépenses payées par les contribuables, état de faits qui ne doivent pas exister, et la règlementation de l'ouverture et la fermeture de l'abattoir. M. Bouchet demande donc la création d'une commission chargée de suivre le fonctionnement et le rendement de l'abattoir. Sont désignés : MM. Rivas, Lagarde, Jame, Derbez, plus M. le Maire et un adjoint.

Toujours pour l'abattoir, la construction d'un hangar protégeant le quai d'embarquement est décidé afin de le protéger des intempéries notamment pendant le chargement des camions des expéditeurs.

POIDS PUBLIC

Le poids public transféré au Cours St-Jaume a perdu de son importance du fait que toute bête devant être abattue à Sisteron doit être pesée à la bascule de l'abattoir. L'exploitation de ce poids public et du droit de place seront donc mis chaque année en adjudication.

H. L. M. POUR RAPATRIES

M. le Maire fait connaître qu'une cinquantaine de logements destinés aux repliés d'Algérie sont alloués à Sisteron. Afin de ne pas perdre de temps, une option a été prise sur un terrain à Beaulieu. Le Conseil approuve cette décision.

PLANIMETRES

Le Conseil donne un avis favorable pour l'emplacement de trois planimètres de la ville, un sera placé à l'entrée, l'autre au centre de la ville, le troisième au Syndicat d'Initiative — et ceci pour une durée de 5 ans — et renouvelable.

VIEUX COLLEGE

Un éboulement s'étant produit, heureusement sans accident de personne, le Conseil envisage la démolition éventuelle de cet immeuble vétuste. M. le Maire ou son adjoint prendront contact à ce sujet avec M. le Directeur de la Construction.

CREATION D'UN CHEMIN A LA CHAUMIANE

M. le Maire donne connaissance d'une pétition des habitants de la Chaumiane, les Prés-Hauts, et les Coudoulets, pour l'aménagement d'un chemin. Après avis des Ponts et Chaussées il faudra faire une étude et connaître les propriétaires décidés à donner les terrains nécessaires.

RELAIS DE TELEVISION

Des essais ont été faits à la Citadelle. M. le Maire donne connaissance de la correspondance échangée tant avec les services de la RTF qu'avec ceux des Monuments Historiques. Les techniciens de la RTF devant venir sous peu à Sisteron, le problème sera à nouveau étudié afin de doter Sisteron d'un relais autonome qui desservirait également des régions non encore « arrosées » par les relais de Château-Arnoux ou du Mont Colombis.

ANCIEN ABATTOIR

Les locaux sont mis à la disposition de l'Enseignement Technique qui pourrait y aménager des services du Collège d'Enseignement Technique Féminin menacé d'expulsion.

ECOLE AU THOR

Plus de 40 enfants de 4 à 14 ans étant déjà dans ce nouveau quartier, le Conseil décide de solliciter la création d'un poste et de construire une école commune aux Plantiers ou au Gand.

Il est également décidé la pose d'une boîte aux lettres près des immeubles collectifs de ce quartier.

ELARGISSEMENTS AUX CHEMINS DU GAND

Des travaux ont été réalisés ou sont en voie de réalisation. Un programme complémentaire sera établi ultérieurement selon les disponibilités budgétaires.

CREATION D'UN CENTRE MEDICO-SCOLAIRE

Celui-ci est en place et M. le Maire donne lecture d'une lettre de M. Le Bescond, médecin départemental, qui remercie la Municipalité pour l'aide apportée pour l'installation de ce Centre appelé à rendre de grands services dans la région.

TOURISME

M. le Maire a reçu une lettre félicitant la Municipalité Sisteronnaise pour son action en faveur du tourisme et notamment la mise en valeur des richesses naturelles ou du passé. Un conseiller souligne qu'il serait malheureux que cette bonne impression soit gâtée par l'entretien trop sommaire des bas-côtés de la Route Nationale à l'entrée sud de Sisteron.

PERSONNEL MUNICIPAL

Le Conseil émet une vive protestation contre le décret du 9 Juin 1962 qui empêche la titularisation des auxiliaires âgés entre 30 et 40 ans (et que le décret du 5 Mai 1962 permettait, pour laisser place libre aux postulants éventuels rapatriés.

Le Conseil s'élève donc contre ce décret qui fait table rase des droits des auxiliaires au service de la Municipalité depuis plusieurs années et qui donnent toute satisfaction. A l'unanimité, le Conseil décide que cette protestation contre le décrets et son application sera adressée par le canal du Syndicat des Communes.

DU HAUT DE LA CITADELLE

REFERENDUM DU 28 OCTOBRE

Il est rappelé que le décret 62-1148 du 6 Octobre 1962 convoque les électeurs en vue de la Consultation-Référendum de demain Dimanche 28 Octobre 1962.

Le scrutin sera ouvert, sans interruption, de 8 heures du matin à 6 heures du soir.

Deux bureaux de vote fonctionneront à la Mairie, rue Mercerie.

1er bureau : salle des mariages (1er étage) pour les électeurs dont la nouvelle carte porte un numéro de 1 à 1.200 et les personnes âgées de plus de 70 ans et les infirmes qui ont reçu un avis de la Mairie.

2me bureau : salle des réunions (2me étage) pour les électeurs dont la nouvelle carte porte un numéro de 1.200 à 2.901.

Aux termes de l'art. 4 du décret sus-visé, chaque parti politique admis à participer à la campagne en vue du référendum peut désigner, dans chaque bureau de vote, un délégué titulaire et un délégué suppléant, habilités à contrôler les opérations électorales, les délégués doivent justifier de leur qualité d'électeur.

Le nom des titulaires et suppléants doivent être portés à la connaissance du Maire 24 heures au moins avant l'ouverture du scrutin.

Ces scrutateurs devront avoir été désignés au président de chaque bureau de vote, une heure au moins avant la clôture du scrutin.

Prenez vos responsabilités
VOTEZ !
Référendum du 28 Octobre 1962

SYNDICAT D'INITIATIVE

Il a été versé par deux Sisteronnais de Marseille la somme de 5 NF chacun.

Le Conseil d'Administration remercie bien vivement ces donateurs pour leur geste généreux, ce qui constitue pour celui-ci un encouragement pour l'essor de Sisteron.

Un choix de
JARRES PROVENÇALES
VASES FANTAISIES
pour embellir villas, terrasses...
chez
Charlotte
fleuriste
Rue Chapusie — SISTERON
Téléphone 187

SOCIETE PROTECTRICE DES ANIMAUX

Trouvé chien de chasse, mâle, robe marron clair. Le réclamer à la S.P.A. Villa Mar-Luc à Sisteron, Tél. 2.65.

« Vous ne serez jamais et dans aucune circonstance tout à fait malheureux, si vous êtes bons envers les êtres muets ».

Victor Hugo.

Présence d'esprit

En mangeant du poisson, un octogénaire, M. A. Rensaure, se logea malencontreusement une arête dans la gorge. Alors que le vieillard se débattait dans les affres de l'étouffement, sa nièce réussit à extraire adroitement le corps étranger en s'éclairant avec un boîtier Wonder. La pile Wonder ne s'use que si l'on s'en sert.

DON

A l'occasion du mariage de M. René Casini et de Mlle Joséphine Spinetti, il a été versé la somme de 20 NF à la caisse de secours des Sapeurs-Pompiers de Sisteron.

Remerciements, meilleurs vœux de bonheur aux jeunes époux, félicitations aux parents.

VARIETES - CINEMA

Samedi, en soirée
Dimanche, en matinée et soirée
Robert Mitchum, Eleonor Parker dans un film en cinémascope en couleurs
CELUI PAR QUI LE SCANDALE ARRIVE
La semaine prochaine
BEN-HUR

ANCIENS COMBATTANTS

En souvenir de son mari décédé, il a été versé par Mme Boudouard, à la Caisse, la somme de 50 NF.

Tout en lui renouvelant ses bien sincères condoléances, l'Amicale lui adresse ses bien vifs remerciements.

Entièrement automatique
la Caméra 8 m/m KODAK
et pour moins de 200 NF
la Caméra Brownie 8 m/m Kodak
En vente chez
STUDIO 85
Ph. CONTESSE
Avenue Paul Arène, SISTERON
Téléphone 3.69

DON

A l'occasion du mariage de M. René Casini avec Mlle Spinetti, il a été versé 30 NF pour les Vieux de l'Hôpital et 20 NF pour les Sapeurs-Pompiers.

Nos sincères remerciements et nos meilleurs vœux aux nouveaux époux.

MACHINES A COUDRE
DE GRANDES MARQUES
Vente et Réparation
MAUREL Jean-Paul
5, Rue du Rieu — SISTERON

DE GARDE

Dimanche 28 Octobre 1962
Docteur André, Centre-Ville, Tél 2.14.
Docteur Tron, rue Saunerie, Tél 0.12.
Dimanche 28 et Lundi 29 Octobre
Pharmacie Bœuf, place de la République, Téléphone 0.19.

VOL

Dans la nuit de Mercredi à Jeudi, à l'entrée sud de la Citadelle, tous les appareils de sonorisation avec les bandes sonorisées ont été volés.

En effet, M. Morillas, Jeudi matin, vers 8 heures, en venant ouvrir pour les visites, est resté stupéfait de voir l'abri de sonorisation tout défoncé, béton et portes en fer, et les appareils disparus.

Plainte a été déposée et la gendarmerie enquête.

ACTUELLEMENT
GRANDE VENTE RECLAME
de CONFECTIONS
chez
BARTEX
Vous trouverez les plus jolis et plus solides PRET A PORTER pour Hommes Dames Enfants à des prix défiant toute concurrence.
Notre devise : « Vendre toujours du bon et moins cher ».
BARTEX
22, Rue Droite — SISTERON
LA MAISON DE CONFIANCE DE TOUTE LA REGION
Entrée Libre

LES CONSCRITS

Mercredi matin ont eu lieu, à la Mairie, pour le canton de Sisteron, les opérations du conseil de révision, sous la présidence de M. le Sous-Préfet de l'arrondissement.

Aussi une joyeuse animation a régné durant toute la journée.

L'après-midi, les opérations du conseil de révision ont eu lieu à Noyers-sur-Jabron pour le canton.

Chrysanthèmes 1er Choix
La Maison ERCOLE
d'AIX-EN-PROVENCE
avise sa fidèle clientèle Sisteronnaise et environnante qu'elle sera sur le marché de Sisteron
Mercredi 31 Octobre 1962

ON VEUT L'ALCAZAR

Tel est le slogan que la jeunesse Sisteronnaise fait circuler en ville, ou écrit à la craie sur les murs ou encore peint sur la route.

Cette jeunesse, à qui l'on vient de prendre la plus belle salle de danse de la région pour en faire un dortoir, annexe du Lycée, ne veut pas spécialement cette salle. Elle veut tout simplement une élégante salle, peu importe l'endroit, cependant en ville, pour danser et encore pouvoir passer quelques agréables soirées.

Que peut-on répondre à cette demande ? Si ce n'est que lui donner un accord favorable et demander avec insistance à la Municipalité, toujours soucieuse d'aider la jeunesse, de procurer ou construire une salle des fêtes coquette et agréable.

A cette question, il faut y penser ! Et ce slogan « On veut l'Alcazar » peut se traduire par « on veut une salle des fêtes ».

Pour les Gourmets

La Direction du MOULIN DU JABRON, aux Bons-Enfants, a l'honneur d'informer son aimable clientèle qu'elle met à sa disposition toute une série de spécialités :

Loup grillé au fenouil
flambé à l'Armagnac
Langouste et Homard à l'Armoricaine
Perdreaux rôtis sur canapé
Civet de Lièvre
Paëla Espagnole
Couscous Algérien

Pour ces deux derniers prière de commander 24 heures avant.

Pour vos banquets, lunchs, mariages consultez le MOULIN DU JABRON qui met une salle harmonieuse à votre disposition.

© VILLE DE SISTERON

Les Elections Législatives

A l'appel du Rassemblement Démocratique et Républicain, une importante réunion politique d'information s'est tenue Dimanche après-midi dans la salle municipale (Bourse du Travail) en présence d'une nombreuse assistance.

Sous la présidence de M. Emile Aubert, sénateur socialiste des Basses-Alpes, le Rassemblement a défini ses objectifs aux applaudissements unanimes d'une assistance parmi laquelle de nombreux maires et conseillers généraux de cantons, convaincus de l'impérieuse nécessité de ce regroupement des forces républicaines au seuil de la cruciale consultation populaire qui se prépare.

Le Rassemblement Démocratique et Républicain Bas-Alpin désigne ses candidats pour les prochaines élections législatives : M. Marcel Massot dans la 1re circonscription (Nord) et Me Claude Delorme dans la 2me (Sud).

Claude Delorme et Marcel Massot porteront donc les couleurs du Rassemblement Républicain aux prochaines élections législatives. Ils seront soutenus par la quasi-unanimité des conseillers généraux et des maires bas-alpins et par toute la masse des Républicains de ce département, qui a donné tant de fois des preuves de son attachement à la défense des libertés.

———

CANDIDATURE MARCEL MASSOT

Le programme des réunions de M. Marcel Massot, avocat, conseiller général, candidat pour les élections du 18 Novembre 1962, dans la 1re circonscription des Basses-Alpes, est établi pour les jours qui viennent, ainsi qu'il suit :

Lundi 29 Octobre : 9 h 30 Faucon · 10 h 30 Enchastrayes ; 12 h La Condamine ; 15 h Meyronnes ; 16 h Larche ; 17 h 30 Serennes ; 19 h 30 Saint-Paul (réunion publique à la Mairie).

Mardi 30 Octobre : 9 h St-Vincent-les-Forts ; 9 h 30 Le Lautharet ; 10 h 30 La Bréole ; 12 h Pontis ; 15 h St-Barthelemy ; 16 h La Fresquière ; 17 h Rioclar ; 18 h 30 Les Thuiles ; 21 h Le Lauzet (réunion publique à la Mairie).

Mercredi 31 Octobre : 15 h Uvernet ; 17 h Fours ; 19 h La Foux ; 21 h Allos (réunion publique à la Mairie).

Meubles BOUISSON
Sisteron - Saint-Auban
Choix incomparable
des plus beaux mobiliers
Modernes et Rustiques
aux meilleurs prix
VISITEZ NOS MAGASINS

NECROLOGIE

Dimanche dernier dans l'après-midi, avec une très nombreuse affluence, ont eu lieu les obsèques de M. Gaston Boudouard, décédé à l'âge de 68 ans.

M. Gaston Boudouard était très connu dans le monde paysan, puisqu'il était distillateur, et de plus sympathiquement estimé, étant trésorier général de l'Amicale des Mutilés et Anciens Combattants de Sisteron.

A Madame Gaston Boudouard, à la famille, nos sincères condoléances.

LE BON CAFE
s'achète chez
R. BOUCHET
Rue Saunerie — SISTERON
Les Cafés BOUCHET
sont les plus appréciés
Parfum — Arôme — Qualité

UN TRADITIONNEL CHRISTMAS EN ANGLETERRE

Voyage d'étude
pour jeunes de 12 à 19 ans

Pour la 16me fois l'Amitié Internationale des Jeunes organise pendant deux semaines à Noël (du Jeudi midi 20 Décembre au Jeudi soir 3 Janvier) un séjour d'étude en Angleterre pour garçons et filles de 12 à 19 ans.

Afin que chaque jeune tire un profit maximum de son séjour, il est placé individuellement dans une famille anglaise de son milieu social. En échange, le fils ou la fille de cette famille est reçu par son correspondant français pendant les vacances de Pâques (du 29 Mars au soir au 12 Avril au matin).

A noter que 80 o/o des offres anglaises sont faites par des familles ayant une fille et désirant recevoir une jeune française.

Les enfants voyagent en groupe, via Amiens-Calais-Douvres ; ils sont accompagnés et assurés et le Secrétariat Britannique est à leur disposition pendant tout leur séjour.

Les invitations anglaises sont très nombreuses. Il serait heureux qu'elles trouvent toutes une réciprocité française.

« Voyages accompagnés ».

L'Association peut joindre à ses voyages Paris-Londres et retour des enfants connaissant déjà leur correspondant.

Les renseignements détaillés seront adressés par retour du courrier (joindre 1 timbre) aux personnes en faisant la demande à : Amitié Internationale des Jeunes, Mme Françoise MORVAN-LACOURT, 123, rue de la Tour, Paris (16me) Trocadéro 18-10. Réception 10 à 12 heures, 15 à 17 heures. Fermé le Samedi toute la journée.

A ces renseignements seront joints noms et adresses de personnes habitant la ville ou la région des intéressés et ayant déjà effectué un échange par l'intermédiaire de l'Association.

N.-B. — L'Association s'occupant uniquement d'échanges d'Ecoliers franco-anglais et de « Voyages accompagnés » ne peut donner d'autres renseignements que ceux concernant ses activités.

AVIS AUX APICULTEURS

Les Apiculteurs des Basses-Alpes sinistrés à la suite de la sècheresse exceptionnelle de l'été 1962, pourront bénéficier des facilités de crédits prévues par l'article 63 de la loi du 26 Septembre 1946 et l'article 675 du code rural pour la réparation des dégâts causés à la récolte de miel.

Transports SISTERON-MARSEILLE
Anciennes Messageries Pellegrin
COTTO, successeur
Dépôt : R. PELLEGRIN
Route des Combes — SISTERON
Téléphone 2.57
Départ pour Marseille Mardi et Jeudi
Livraison à domicile.

DELICATE ATTENTION

Notre sympathique maire, M. Fauque, vient de prendre une heureuse décision à l'encontre des personnes d'un certain âge à l'occasion des élections du référendum de demain et que toutes apprécieront à sa juste valeur.

C'est ainsi que toutes celles qui ont reçu la feuille verte contenant cette décision voteront au 1er étage, 1er bureau, alors que précédemment elles votaient au bureau où les classaient leur nom patronimique et leur numéro d'ordre.

Les personnes intéressées qui ont reçu cet avis devront s'y conformer.

Leurs remerciements vont à M. le Maire pour cette délicate attention.

TOUS TRAVAUX
DE PEINTURE
Antoine BEGNIS
Artisan Peintre
La Coste
SISTERON (B.-A.)
Devis sur demande

DONS

A l'occasion de leur mariage, il a été versé au Sisteron-Vélo les sommes suivantes :

Mariage Margoto-Barberis 10 NF ; mariage Ranc-Silhol 50 NF ; mariage Blein-Féraud 20 NF.

Nos remerciements aux généreux donateurs et meilleurs vœux aux jeunes époux.

D'autre part, le Sisteron-Vélo remercie M. Lafarge J.-C., Station Shell route de Gap, qui a versé 20 NF.

NOUVELLE LIGNE
NOUVEAU 59 cm
TF 2327
PHILIPS

en vente :
Marceau SCALA
Rue de Provence — SISTERON
Téléphone 197

PRENEZ VOS RESPONSABILITES
VOTEZ
(Référendum du 28 Octobre 1962)

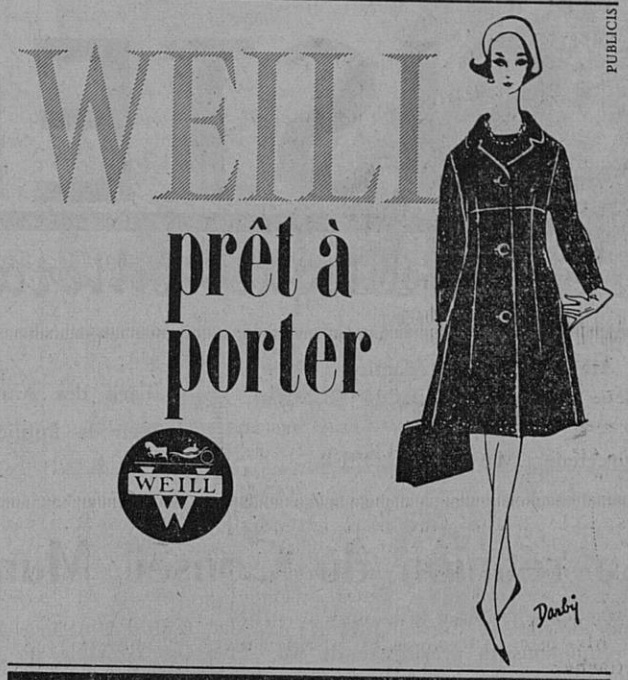

COLLECTION HIVER 1962
EN EXCLUSIVITE
Maison Raoul COLLOMB, Rue de Provence, SISTERON

AUX MEUBLES SISTERONNAIS
M. DOUSSOULIN
vous offre les plus beaux Meubles de la région
aux plus bas prix
VISITEZ NOTRE EXPOSITION
La Bonne Adresse
Téléphone 93
57, Rue Droite, 57
Ici moins de Luxe, moins de Publicité, mais DES PRIX
Tous Travaux Ebénisterie et Menuiserie sur demande

Le meilleur et le moins cher des
TELEVISEURS de grande classe
le 59 T 50 E
GRUNDIG
Le seul Téléviseur d'importation allemande spécialement conçu pour le standard français 819 lignes
EXTRA-PLAT 59 cm Rectangulaire
Bande passante 10 mégacycles
Sensibilité 15 microvolts
2me chaine UHF ou VHF 625 lignes
Distributeur exclusif :
A. LATIL
27, Rue Droite — SISTERON
Téléphone 3.36

W. VIGNET
Rue de Provence
SISTERON

Madame COUTTON
Laines PERNELLE
Place Paul Arène à SISTERON
vous remercie de votre visite et vous réserve le meilleur accueil en vous présentant les dernières créations PERNELLE : Laines, Bas Chaussettes, Vêtements et Sous-Vêtement Sarn, Pulls CREATEX.

Mamans · Soucieuses du confort de vos enfants
Rendez visite à un magasin spécialisé
" AU CONFORT DE L'ENFANT "
H. FAURE
4, Rue Mercerie — SISTERON
Chambre d'enfant Chêne, Rotin et Rustique
avec sa literie complète
Lits, Chaises hautes, Parcs, Berceaux, Secrétaires
et tous les accessoires de la Puériculture

LE FEUILLETON DE « SISTERON - JOURNAL »

Les inconvénients d'un gros lot

Comédie en un acte

par Edmond CALVET

(suite)

M. SIFFROY

En effet je me rappelle que cette histoire a défrayé les conversations des Costamerlais pendant les soirées de tout un hiver et les a fort divertis.

Mme SIFFROY

Mais il y a mieux encore ! C'est l'histoire de TIGASSE, du populaire TIGASSE, ancien enfant de la charité, à l'hôpital, personnage laid et malpropre, toujours à moitié déguenillé, avec, sous une casquette crasseuse, son énorme tête aux gros yeux rouges et sa goutte au nez, avec sa barbe de huit jours, ses mains velues aux ongles crochus éternellement en deuil, sa démarche titubante à cause de ses pieds en dedans, tour à tour colporteur, homme-sandwich, cireur de bottes, vendeur de journaux, distributeur de prospectus, crieur public avec une gueule d'empeigne comme çà !... Eh bien que s'est-il passé quand les huit millions de la Loterie sont tombés, la veille de Noël, dans ses godillots éculés ?...

M. SIFFROY

Il me souvient surtout que son aventure, qui avait commencé de la plus comique façon, n'a pas tardé à finir en tragédie. Car il est mort prématurément d'un coup de sang pour avoir trop fait la noce, paraît-il. Avis aux fadas qui croient pouvoir se frotter sans danger aux millions leur tombant tout d'un coup sur le crâne ! !...

Mme SIFFROY

Quoi qu'il en soit, ce pauvre bougre de Tigasse, dès qu'il eut touché ses huit millions, se laissa inviter coup sur coup à de plantureux repas chez pas mal de veuves et presque chez toutes les vieilles filles de Costamerle qui lui « donnèrent du Monsieur » gros comme le bras. Or, il arriva que trop bien reçu par Mademoiselle de Tiquetonne, de pauvre mais authentique noblesse et cordon bleu fort apprécié, il faillit mourir d'indigestion, ce qui eut pour conséquence de porter bonheur à son hôtesse distinguée... Car M. Tigasse fut soigné, choyé, dorloté de si admirable façon que, n'osant envisager de se séparer d'une ménagère aussi accomplie, il s'empressa de la demander en mariage. Depuis lors, Monsieur Tigasse de Tiquetonne, s'il vous plaît, toujours propre comme un sou neuf, vêtu d'un complet de bonne coupe, chaque matin rasé de frais, la chevelure pommadée, mains gantées, canne au poing, cigare au bec, devint, comme de juste, un digne bourgeois, entouré du respect et de l'estime de tous les Costamerlais, à l'exception, il va sans dire, de quelques veuves moroses de la Placette et des vieilles filles rancunières de la rue Mercerie, dont quelques unes fort dépitées se crêpèrent le chignon ou attrapèrent la jaunisse, furieuses qu'elles étaient, les veuves, d'avoir perdu une rare occasion d'améliorer leur genre de vie, les vieilles filles, de n'avoir pu enfin extérioriser leur vague à l'âme ! !...

Eh bien Désiré, voilà des personnes qui ont gagné de grosses sommes à la Loterie, ici même, à Costamerle-sur-Durance, à notre barbe, si l'on peut dire.

M. SIFFROY

D'accord. Mais ce sont des cas d'exception, pour ne pas dire de vrais miracles. D'ailleurs reconnais qu'en ce qui te concerne, tu n'as jamais rien gagné du tout, pas même le moindre remboursement.

Mme SIFFROY

Tout ce que tu pourras me dire ne m'enlèvera pas l'espoir de gagner, quelque jour, la grosse somme. Songe qu'il suffit d'une fois...

M. SIFFROY

...Une fois qui n'arrive jamais !...

Mme SIFFROY

Qu'en sais-tu ?... A propos, je voulais te demander... Par hasard, n'aurais-tu pas aperçu... traînant dans l'appartement... le billet de loterie que j'ai acheté hier soir... Je me demande ce qu'il est devenu...

M. SIFFROY, haussant les épaules

Tu as encore fait la sottise d'acheter un billet de la Loterie Nationale ?...

Mme SIFFROY

Parfaitement, et un billet entier, s'il te plaît. Mais voilà qu'hier soir, après avoir fait quelques achats, dans ma hâte de déballer les provisions, je ne sais plus ce qu'il est devenu... Des fois, est-ce que tu n'aurais pas...

M. SIFFROY

Hein !... qu'est-ce que je n'aurais pas... Accuse-moi, maintenant...

Mme SIFFROY

Voyons, ne t'emballe pas, Désiré... et laisse-moi te demander si, hier, au soir, il ne te serait pas arrivé d'avoir...

M. SIFFROY

...D'avoir quoi ?...

Mme SIFFROY

...D'avoir par hasard jeté au feu un bout de papier traînant à terre ou encore...

M. SIFFROY

...Quoi encore ?...

(à suivre)

© VILLE DE SISTERON

OUVERTURE D'UN CENTRE DEPARTEMENTAL DU B. U. S. A DIGNE

L'Inspection Académique des Basses-Alpes communique :

Les éducateurs, les familles et les élèves de toutes disciplines sont informés de l'ouverture, dans le département des Basses-Alpes, d'un Centre local du Bureau Universitaires de Statistique et de Documentation Scolaires et Professionnelles (B.U.S.).

Ce Centre, placé sous l'autorité de l'Inspecteur d'Académie, fonctionne, d'ores et déjà, dans les locaux mêmes de l'Inspection Académique, Maison de l'Agriculture, Digne (Tél. 6.35).

Comme on le sait, le B.U.S. est un établissement public chargé par le Ministère de l'Education Nationale de fournir à la jeunesse toute information et documentation propre à la guider dans le déroulement des études à tous les niveaux ainsi que dans le choix des carrières et des professions.

Les usagers trouveront auprès du Centre de Digne les mêmes services qu'auprès du Centre Régional du BUS de Marseille, auquel il est d'ailleurs rattaché :

— Service de consultations orales, qui fonctionne à Digne, de 14 à 18 heures, tous les jours sauf le Lundi et le Samedi ;

— Service de renseignements par correspondance, pour ceux qui ne peuvent se déplacer ;

— Service de publications, où l'on pourra se procurer les différentes brochures, monographies scolaires et professionnelles du B.U.S. parmi lesquelles nous citerons : « Les débouchés du Baccalauréat », « Les Carrières Féminines », « Les Carrières de l'enseignement », « Orientations après les classes de 3me 2me 1re », « Listes des concours administratifs ouverts aux titulaires du B. E. P. C., du baccalauréat, d'une licence », « l'Instituteur », « Le Professeur d'Education Physique », « l'Infirmière », « l'Assistante Sociale », « Les Ecoles Supérieures de Commerce », etc...

Les intéressés sont invités à utiliser aussi largement que possible les nouveaux moyens d'information et d'orientation qui viennent ainsi d'être mis à leur disposition sur le plan départemental.

COMMUNIQUE

Le Préfet du département des Basses-Alpes communique :

Afin d'assurer des palliatifs aussi efficaces que possible à terme proche, ou médiat, au grave problème du logement des rapatriés, il est indispensable de recueillir au préalable une information complète et exacte du nombre, de la nature et de la localisation des besoins en logement ainsi manifestés.

Dans ce but, un recensement des besoins a été décidé sous une forme simple, pour éviter aux intéressés des déplacements et des démarches.

Tous les rapatriés, demandeurs de logement, sont invités, en conséquence à se présenter à la Mairie du lieu de leur résidence où ils pourront remplir des fiches de renseignements qui seront transmises sans délai à la Préfecture.

L'exploitation de ces documents permettra une appréciation exacte de l'importance et de l'ordre d'urgence des besoins auxquels les pouvoirs publics continueront à s'efforcer de rechercher, dans les délais aussi réduits qu'il sera possible, les solutions indispensables.

VOUS ME VERREZ MIEUX AVEC

DUCRETET THOMSON

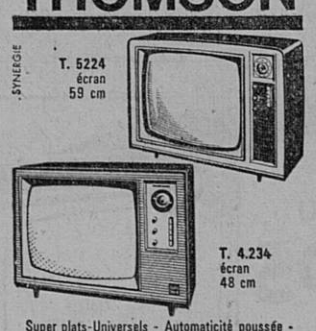

Super plats-Universels - Automaticité poussée - prêts pour la 2e chaîne. Ecran panoramique.

Georges RICHAUD
Radio diplômé
Nouvelle Avenue — SISTERON
Téléphone 362
Facilité de Paiement — Vente à crédit

SPORTS

FOOT - BALL

Il n'y a pas de match championnat demain Dimanche pour l'équipe Sisteronnaise qui devait se déplacer à Riez pour jouer contre l'équipe locale. En effet cette équipe s'est déclarée forfait général pour ce championnat.

Et c'est pour cette raison que demain Dimanche, en amical, l'équipe première et l'équipe cadet du Sisteron-Vélo se déplaceront à Volonne, tandis que l'équipe réserve du Sisteron-Vélo jouera en match UFOLEP contre Gréoux-les-Bains, sur le Stade de Beaulieu.

———

PING - PONG CLUB SISTERONNAIS

Samedi dernier, Sisteron devait recevoir les deux équipes de Ste-Tulle, de Promotion et d'Honneur. Mais seule l'équipe d'Honneur se présenta. Badet, Coudoulet et Magen, en pleine forme et très sûrs d'eux-mêmes, remportèrent une victoire écrasante 9 à 0. Il faut dire à la décharge des visiteurs que leurs deux meilleurs joueurs, Audibert et Barbitch, n'avaient pu faire le déplacement.

Badet bat Tellot 2-0 ; Badet bat Bouygues 2-1 ; Badet bat Rousselle 2-0.

Coudoulet bat Tellot 2-0 ; Coudoulot 2-0 : Coudoulet bat Bouygues 2-0 Coudoulet bat Rousselle 2-0.

Magen bat Tellot 2-0 ; Magen bat Bouygues 2-0 ; Magen bat Rousselle 2-0.

Ce soir les deux équipes Sisteronnaises de Promotion iront à Digne affronter les deux équipes correspondantes du C.A.D. et Mercredi c'est l'équipe d'Honneur Dignoise qui rendra visite à celle de Sisteron.

QU'ELLE SOIT DE PORCELAINE DE FAIENCE... la cuvette des W.C. doit être impeccablement propre. Avec HYGIENO, sans peine, sans effort faites disparaître la crasse jaunâtre. Hygiéno désodorise et désinfecte. Drog. et gds mag.

C'est un produit ROLLET

Droguerie PAUL BERNARD

tiercé THOMSON
• profitez du
TRIPLE AVANTAGE
• ESSAI GRATUIT
• Paiements légers
• Reprise de votre vieil aspirateur

et gagnez un aspirateur

CHEZ

Francis JOURDAN
Appareils Ménagers Modernes
Les Arcades — SISTERON

COMMUNIQUE

Le Préfet des Basses-Alpes communique :

Il est précisé que les déclarations de candidature en vue des élections des Conseils d'Administration de la Caisse de Sécurité Sociale et de la Caisse d'Allocations Familiales, doivent parvenir à la Préfecture et être enregistrées au plus tard trente jours avant la date des élections.

Ce dépôt doit donc être effectué avant le 5 Novembre 1962 à minuit, dernière limite.

Les déclarations doivent être déposées par un représentant de chaque liste et non adressées par la poste.

Le titre de la liste et les nom et prénoms des candidats sont déposés par un membre.

Les candidats établissent, en outre, chacun, une déclaration individuelle de candidature, qui est jointe à la liste déposée. La déclaration comporte la signature du candidat, ses nom, prénoms et adresse.

Dans les 48 heures de la déclaration de candidature, le versement d'un cautionnement de 500 NF doit être effectué entre les mains de M. le Trésorier Payeur Général.

Le cautionnement déposé au nom d'une liste qui n'aura pas obtenu 5 o/o des suffrages exprimés dans la circonscription ne sera pas remboursé.

LA PREVENTION ROUTIERE
ECLAIRAGE ET SIGNALISATION

L'an dernier, sur 65.000 accidents corporels de la circulation survenus pendant les six mois d'hiver, 46 o/o se sont produits la nuit.

Sur 4.000 tués, 2.400, soit près de 60 o/o, l'ont été pendant la nuit.

Il faut que les usagers sachent que si l'on tient compte de l'intensité du trafic, la circulation de nuit est cinq fois plus dangereuse que la circulation de jour.

L'une des conditions de l'amélioration de cette situation est le parfait état des appareils d'éclairage et de signalisation.

Les usagers doivent profiter des facilités que leur donne la Prévention Routière dans le cadre de la campagne « Eclairage et Signalisation ». Pendant 15 jours, 900 centres procèderont gratuitement à la vérification des équipements de la liste jointe :

projecteurs phares ; projecteurs codes ; feux anti brouillard ; feux de position avant ; feux rouges arrière ; feux stop ; feux de stationnement ; indicateurs de changement de direction ; dispositifs réfléchissants ; essuie-glace ; dispositifs d'éclairage de la plaque d'immatriculation ; miroirs rétroviseurs ; feux de gabarit ; pneumatiques.

En cas de nécessité, il sera procédé à un réglage gratuit des projecteurs.

Le petit timbre joint attestera le bon état des véhicules sur lesquels il sera apposé. Si un équipement est défectueux, celui-ci sera coché sur la liste jointe.

La Prévention Routière invite tous les automobilistes à profiter de ces dispositions exceptionnelles.

Imprimerie LIEUTIER
25, Rue Droite — SISTERON
Directeur-Gérant : Marcel LIEUTIER

MESSAGERIES-TRANSPORTS
SISTERON-MARSEILLE
et vice-versa
Lundi, Mercredi et Vendredi
Germain CHANA
successeur d'ALLEGRE
DEPOTS A :
SISTERON, 24, Rue Saunerie, Tél : 2.38 et 3.57
MARSEILLE La Cloche d'Or, Boulevard Bouès, Tél : 62.33.04
Parking Nord, Boulevard de Briançon, Tél : 62.75.43
Hôtel Petit Versaille, 13, Rue Nationale, Tél : 20.78.59

PRESSING SERVICE
NETTOYAGE A SEC
BLANCHISSERIE TEINTURE
STOPPAGE
Place Paul Arène — SISTERON

GARAGE MODERNE
J. GALLÉGO
Route de Marseille — SISTERON — Tél. 3.17 et 3.29
Agence SIMCA FIAT UNIC OM SOMECA
REPARATIONS POIDS LOURDS
TOURISME AGRICOLE

Aujourd'hui la peinture ISODECOR a 10 ans.
10 ans de succès, celà compte !
Le Véritable ISODECOR que rien ne remplace est vendu à la Droguerie Paul BERNARD, qui chaque année double la vente de cette peinture miracle ISODECOR.
Droguerie Paul BERNARD
Rue Droite — SISTERON

OUVERT TOUS LES JOURS

RICHAUD Georges
Radio Diplomé
Nouvelle Avenue — SISTERON
Téléphone 3.62
Grand Choix
Appareils T.S.F. et Téléviseurs
Laboratoire de dépannage agréé
Agent RADIOLA, SCHNEIDER
DUCRETET - THOMSON
Postes TRANSISTORS
Grandes Marques
Machines à laver
HOOVER - LINGEX-BONNET
LINCOLN LADEN
Réfrigérateurs FRIMATIC
Calorifères à Mazout AIRFLAM
Cuisinières
Facilités de Paiement
Vente à Crédit

chez " MUSSO "
5, Rue Saunerie — SISTERON
avant changement de propriétaire
GRANDE LIQUIDATION DE STOCK
Rabais 20 à 30 o/o
sur tous les articles

GROUPE des MUTUELLES du MANS
Fondé en 1828
ASSURANCES TOUTES BRANCHES
CREDIT AUTOMOBILE
P. ESCLANGON & P. de St-BARTOLOME
Depuis 1910 — 3 Générations à votre service
AGENCE DE SISTERON - Tél. 103

PATHE MARCONI
La Voix de son Maître
Albert LATIL, SISTERON

« MIDI-AUTO »
A. ESCARTEFIGUE PEIPIN (B.-A.) Téléphone 16
Agence Automobile PEUGEOT
MAC-CORMICK Machines Agricoles
Mécanique Electricité Tolerie Peinture
Vente Echange Crédit Reprise NEUF et OCCASION

la bicyclette qui roule toute seule
Toutes pièces en magasin :
SISTERON : Garage BUES
LARAGNE : Louis MIGNOT
SAINT-AUBAN : Roger PERRIN

ELECTRICITE GENERALE
A. LATIL
27, rue Droite — SISTERON
Magasin de Vente et d'Exposition
Grand Choix de LUSTRERIE
T. S. F.
Agent ELECTROLUX
Appareils Frigorifiques
Aspirateurs Cireuses
Facilités de Paiement
DEPANNAGE
de tous Appareils Ménagers et Radio toutes marques
Installation Force et Lumière
Moteurs et Pompes Electriques
Electro - Clôtures
Devis gratuit — Nous consulter

© VILLE DE SISTERON

SI VOUS PENSEZ AU CHAUFFAGE
AU MAZOUT
Retenez cette adresse
LE SPECIALISTE DES APPAREILS MENAGERS
Ets Francis JOURDAN
11, Avenue des Arcades, SISTERON
GRAND CHOIX D'APPAREILS EN MAGASIN

SERRURERIE — CONSTRUCTION METALLIQUE
G. BLANC
Route de Gap — SISTERON — Tél. 196

POISSONNERIE DES ARCADES
Tél. 273
SISTERON
Coquillages Ecrevisses Langoustes
Truites Vivantes Poisson congelé
La fraîcheur de la Mer au pied de la Citadelle

Tous les Sommiers...
Tous les Matelas...
CHAISES — FAUTEUILS — DIVANS — CANAPES
NEUF REPARATION
MALATRAY Jean
Rue Mercerie — SISTERON

A. VICENZI
ANTIQUAIRE
Route Nationale 85 PEIPIN
Achète et vend
tous genres meubles anciens

Charbons toutes provenances
BOULETS D'ANTHRACITE TRIBAR
Faites votre provision
en vous adressant à
E. JOUVE
Avenue de la Libération, SISTERON — Tél 43

Moderne Station - Service
« MOBIL »
de SAINTE-URSULE
A. RANQUE Téléph. 62 SISTERON
ESSENCE HUILE
LAVAGE VIDANGE GRAISSAGE
Toutes Marques

la nouvelle
RENAULT
4 places
5 portes
une soute
à bagages
une suspension
«tous chemins»
105 km/h
PAS DE GRAISSAGE PAS D'EAU
JUSTE ... UN PEU D'ESSENCE

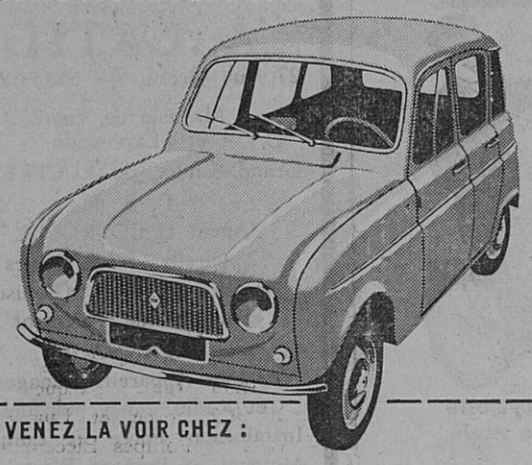

VENEZ LA VOIR CHEZ :
DECAROLI Frères
Alpes-Automobiles SISTERON

DANS LES VALLEES

LE POET

Dimanche 4 Novembre, en soirée, dans la salle des fêtes, aura lieu un Grand Bal organisé par la Coopérative Scolaire et qui sera animé par Roger Giraud et son ensemble.

Tous au Poët.

CALORIFAIRES CUISINIERES
GENERATEURS D'AIR CHAUD
CHAUDIERES
mazout airflam
AGENT INSTALLATEUR

RICHAUD Georges
Avenue Paul Arène — SISTERON
Téléphone 362
Facilité de paiement — Vente à crédit

ETAT-CIVIL

du 19 au 25 Octobre 1962

Naissances : Evelyne Pierrette Jacqueline, fille de Rolland Fassino, ouvrier d'usine à Sisteron. — Michel Henri, fils de Etienne Baronian, commerçant à Sisteron. — Thierry Marc fils de Bernard Arnaud, géomètre à Sisteron. — Anne, fille de Salvatore Papotto, maçon à Sisteron. — Jean Marcel Aimé, fils de Marcel Brémond, ouvrier d'usine à Ribiers. — Dominique, fille de Jean Michel, métreur à Château-Arnoux.

Mariage : André Gustave Henri Plauche, manœuvre, domicilié à Bevons, et Nicole Jeanne Richaud, lingère, domiciliée à Sisteron.

Décès : Gaston Célestin Hubert Boudouard, 68 ans, rue de Provence. — Luigi Moretti, 87 ans, avenue de la Libération.

REMERCIEMENTS

Les familles BOUDOUARD, RICHAUD, BONNET, GUENDON, CHAUVIN, Parents et Alliés, remercient bien sincèrement toutes les personnes qui leur ont témoigné leur sympathie lors du décès de

Monsieur Gaston BOUDOUARD

AVIS DE DECES

Les familles AUTANT, LASCROUX, PAOLI, Parents et Alliés, vous font part de l'inhumation, au cimetière de Sisteron, de

Monsieur AUTANT Ernest

qui aura lieu le Lundi 29 Octobre 1962, à 14 heures.

Le cortège se formera Avenue de la Libération.

UNE BATAILLE PAS COMME LES AUTRES

Poursuivant l'œuvre accomplie depuis trente ans par Raoul Follereau, l'apôtre des lépreux, et à l'occasion de son soixantième anniversaire, le Comité d'Assistance aux malades de la lèpre lance une vaste campagne, afin de doter l'Afrique d'expression française de véhicules qui permettront d'assurer les soins à domicile de centaines de milliers de lépreux trop éloignés des dispensaires. Ces voitures porteront le nom des principales villes françaises qui auront permis de les acquérir.

Présidé par le Général Jean Charbonneau, de l'Académie des Sciences d'Outre-Mer, président des « Amitiés Charles de Foucauld », le Comité est à votre disposition pour vous donner tous renseignements sur la « Bataille de la lèpre » et recevra avec gratitude le témoignage de votre sympathie (41, Rue de la Bienfaisance, Paris VIIIme C. C. P. 13 934-49 Paris).

Petites Annonces

A VENDRE

Terrain à bâtir au quartier des Plantiers, très bel emplacement. S'adresser Etude de Me BAYLE, notaire à SISTERON.

* * *

1er Prix du Conservatoire de Lyon donnerait leçons particulières : solfège, violon, piano, guitare. Pour renseignements s'adresser à la Directrice du Collège d'Enseignement Technique à SISTERON.

* * *

Avons ACHETEURS sérieux pour Villas, Maisons, Campagnes, Propriétés et Terrains. Faire offre AGENCE ALPINE, R. REYNAUD, Avenue de la Libération, SISTERON.

* * *

AGIM
TRANSACTIONS IMMOBILIERES
R. DE LAMARE
SAINT-AUBAN (B.-A.) Tél. 86
Propriétés Commerces
Villas Campagnes

Pour tous vos permis de conduire une seule agréée
Auto-Ecole LATIL
Les Arcades SISTERON
Tél. 247
Cours de Code de la Route

Me Gaston BAYLE, notaire, notaire à SISTERON

VENTE

DE FONDS DE COMMERCE

DEUXIEME AVIS

Suivant acte reçu par Me Gaston BAYLE, notaire à SISTERON, le huit Octobre mil neuf cent soixante deux, enregistré à SISTERON le dix Octobre mil neuf cent soixante deux, bordereau 334/111703

Madame Raymonde Jeanne BAROTTEAUX, veuve de Maurice BOSSU, demeurant à SISTERON

A vendu à Monsieur Marcel Victorin COUTON, demeurant à SISTERON le fonds de commerce de laines, nouveautés, chemiserie, mercerie, bonneterie, confection pour enfants, exploité à SISTERON, Place Paul Arène, sous l'enseigne JOLYLAINE, objet d'une immatriculation au registre du commerce de DIGNE sous le numéro 61 A 67

Moyennant le prix de Vingt Sept Mille Vingt Deux nouveaux francs quatre vingt deux centimes, dont Vingt Mille Six Cent Trente Neuf nouveaux francs Trente Sept centimes s'appliquant aux marchandises.

La prise de possession a été fixée au jour de l'acte.

Les oppositions, s'il y a lieu, seront reçues dans les dix jours de la dernière en date des publications légales à SISTERON, en l'étude de Me BAYLE, notaire, où domicile a été élu.

Pour Deuxième Avis
Gaston BAYLE, notaire.

Cette semaine dans

PARIS - MATCH

Le Puma de l'Ile de Ré.
L'Alaska, par R. Cartier.
Farah Diba, le Shah et Reza, triple anniversaire.
En couleurs : Le Concile qui va étonner le monde.

Machines à Ecrire
VENTE REPARATION
Renseignements
Librairie LIEUTIER
SISTERON Tél. 1.48

HOTEL DU ROCHER
SISTERON
Ouvert toute la nuit

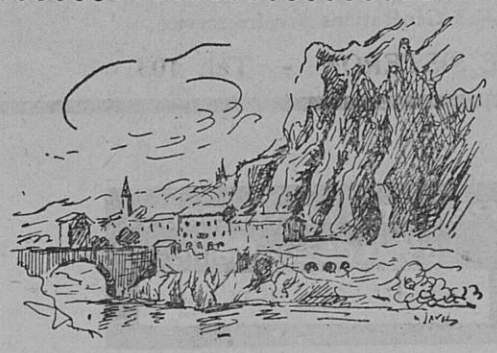

Appartements et Chambres au prix de l'hiver

le cadeau qu'elle attend...
FRIGÉCO

RANUCCI ELECTRICITE GENERALE
ARMES ET MUNITIONS
Fusils Luigi Franchi, Verney-Caron, Charlin, Darne
25, rue Saunerie — SISTERON — Tél 314 et 322

Chansyl
SIGNE VOTRE ELEGANCE
EVELYNE
13 rue de Provence
SISTERON

VOUS QUI REVEZ D'UN BON SOMMEIL
vous le trouverez grâce à notre grand choix de
LITS CANAPES ENSEMBLES ROTIN
LANDAUS RIDEAUX
TISSUS AMEUBLEMENT RELAX
à la LITERIE DES ARCADES — SISTERON
Paul DAVIN
Rideau Portière, le seul véritable pour les mouches.

CONORD
JUSTE LA QUANTITÉ D'EAU QU'IL FAUT
Oui, l'un des principaux avantages du système de lavage CONORD, c'est qu'il utilise l'exacte quantité d'eau qu'il faut pour laver votre linge : ni trop, ni trop peu.
Résultat :
— Suppression du pré-lavage
— Dilution normale du produit de lavage
— Lavage complet et sain
— Rinçage parfait en eau vive
Dans la gamme complète des machines à laver CONORD, vous trouverez le modèle qui convient exactement à votre foyer :
un choix de 7 machines.

CONORD
Chaque machine est livrée avec skip
CONORD
Vous offre également un choix de 7 RÉFRIGÉRATEURS ULTRA-MODERNES AUX MEILLEURS PRIX
Les concessionnaires CONORD les mieux sélectionnés d'Europe ont équipé un million de foyers.

Francis JOURDAN
Appareils Ménagers Modernes
Les Arcades — SISTERON

le nouveau
PHILIPS
48 cm extra-plat
TF 1932
est en vente :
Marceau SCALA
Rue de Provence — SISTERON Tél. 197

© VILLE DE SISTERON