68me Année — No 891 Paraît le Samedi SAMEDI 2 MARS 1963

SISTERON-JOURNAL

Politique - Littéraire - Sportif - Commercial et d'Annonces Judiciaires

Administration - Rédaction
25, Rue Droite, SISTERON (B.-A.)
Téléphone 1.48
Directeur : Marcel LIEUTIER

Tarif des Annonces : Annonces Légales : 1 fr. 10 la ligne : Autres Annonces : on traite à forfait
Pour la Publicité extra-régionale : s'adresser à l'AGENCE CHIMOT, 3, rue d'Amboise, PARIS (2e)

Le numéro : 0 Franc 10
Abonnement : 1 an : 5 Francs
C. C. P. PASCAL - LIEUTIER
156-36 Marseille

L'heure des déclarations

Après celle du versement du premier tiers providentiel, voici l'heure des déclarations annuelles de revenus. L'administration a mis en place des diverses formules que, sauf exceptions, les Français doivent remplir et expédier en principe avant le 4 Mars.

Dans ces formules elles-mêmes, peu de changements : la suppression des annexes no 2, de couleur jaune (bénéfices commerciaux, agricoles et non commerciaux) et no 3, imprimé en bistre (revenus mobiliers), apporte une simplification plus apparente que réelle puisque les renseignements en cause viendront seulement s'incorporer ailleurs. En vérité, la complexité des déclarations découle naturellement de celle des impôts eux-mêmes. Un incontestable effort avait été accompli, en 1961, pour alléger la tâche des contribuables. Pour savoir si des progrès sont encore possibles, sans réforme de la fiscalité elle-même, il faudra attendre les résultats de l'expérience tentée dans deux arrondissements parisiens, avec des formules spéciales susceptibles d'être exploitées électroniquement.

Mais, au delà des déclarations, ce qui intéresse les contribuables, c'est le chiffre qui, le moment venu, figurera sur l'avertissement du fisc. Sous cet angle, il ne faut malheureusement pas nourrir trop d'illusions.

Non pas certes que le budget qui vient d'être voté par le Parlement ait apporté de mauvaises surprises. Jusqu'ici la promesse du ministre des Finances d'écarter tout impôt nouveau a été respectée ; les bruits de taxation des plus-values boursières, en particulier, sont restés sans suite. Bien plus, le gouvernement a décidé, après quelques hésitations, de tenir les engagements pris il y a deux ans en ce qui touche la surtaxe progressive, suppression complète du « décime Ramadier » et léger étirement du barème, la première tranche, impossible à 5 o/o étant portée de 2.300 à 2.400 francs.

Si on ajoute que deux allègements, de portée très limitée mais d'un intérêt social certain, joueront en faveur des titulaires de rentes viagères et des femmes seules ayant à charge leurs ascendants ou leurs frères ou sœurs gravement invalides, on ne saurait dire que la législation fiscale de 1963 ne marque aucun progrès.

Cependant, il s'agit finalement de bien peu de chose si on considère qu'avec le mécanisme de la progressivité l'augmentation des revenus entraîne un alourdissement automatique de l'impôt, même lorsque cette augmentation liée à la hausse des prix, est purement nominale. L'an dernier, la loi de finances avait prévu que le rendement des contributions directes perçues par voie de rôle, c'est-à-dire essentiellement de l'impôt sur le revenu des personnes physiques, resterait stable à 9,64 milliards de francs. En fait on a enregistré par rapport à ce chiffre une plus value de 60 milliards environ.

Cette année, les allègements consentis sur l'I.R.R.P. sont officiellement évalués à 0,52 milliards. Mais cela n'empêche pas l'administration d'attendre dès le départ une plus-value de près d'un milliard, compte tenu par ailleurs du maintien de la taxe complémentaire dont la suppression totale est prévue depuis 1959. On voit par là que les contribuables auront en majorité plus de chances de voir la « note » augmenter que diminuer ou même rester stable. Il en ira de même tant que des réformes plus profondes n'interviendront pas et tant qu'en particulier le barème progressif ne suivra pas exactement la courbe de la dépréciation monétaire.

LE MARDI - GRAS

La journée de ce Mardi-Gras n'a pas offert de réjouissances. Ce Mardi-Gras a été une journée comme les autres, avec en plus un beau soleil et une agréable température.

Quelle différence entre cette journée et celle de l'année dernière ?

Des joyeux groupes, avec musique, quittaient la ville pour aller fêter le carnaval dans un humble cabanon... C'était une journée fort animée, et le soir, sur le pré de foire, avec tous les honneurs dûs à son rang « Caramentran » était brûlé en musique, avec accompagnement de rires, de chants, de cris... et de pétards.

Le soir, un Grand Bal masqué réunissait jeunes et vieux dans une débordante allégresse.

Beau Mardi-Gras, où es-tu ?

Agence Alpine

R. REYNAUD

Avenue de la Libération
SISTERON
Tél. 2.06

ACHAT VENTE
de Fonds de Commerce
Villas Maisons Terrains
Domaines Ruraux

ASSEMBLEE GENERALE DE L'A. T. M.

C'est Vendredi 8 Mars que l'ATM tiendra son Assemblée Générale, salle de la Mairie, à 21 heures.

A l'ordre du jour de cette assemblée :

Compte rendu moral et financier de l'année écoulée ; projets pour 1963.

Tous ceux que l'activité de l'ATM intéresse sont cordialement invités à assister à cette assemblée générale qui sera présidée par M. Elie Fauque.

COMITE PERMANENT DES FETES

Comme les années précédentes, le Comité Permanent des Fêtes de Sisteron organise, à l'occasion de la Mi-Carême, un Bal d'enfants costumé qui se déroulera dans un établissement de la ville le Dimanche 24 Mars prochain.

Nous reviendrons là-dessus mais en attendant, mamans, au travail pour travestir vos petits.

ASSEMBLEE GENERALE DU CANAL DE SAINT-TROPEZ

Les co-arrosants de l'Association Syndicale sont invités à se rendre demain Dimanche 3 Mars 1963, à 14 heures 30, dans une des salles de l'Hôtel-de-Ville pour l'Assemblée Générale (2me Session).

Ordre du jour :

Compte rendu moral et financier de l'exercice 1962.

Renouvellement de Syndics.

Questions diverses.

OUVERT TOUS LES JOURS

DE GARDE

Dimanche 3 Mars 1963

Docteur André, Centre-Ville, Tél 2.14.
Docteur Tron, rue Saunerie, Tél 0.12.

Dimanche 3 et Lundi 4 Mars

Pharmacie Bœuf, place de la République, Téléphone 0.19.

La Provence et ses Peintres

par José MIRVAL

(suite et fin)

Dans un précédent numéro de « Sisteron-Journal », nous avons établi, par ordre alphabétique, la nomenclature des peintres provençaux, de ceux qui y habitèrent ou dont l'œuvre fut suggérée par la Provence. Nous avions terminé notre première partie en citant Louis Javel, le remarquable artiste sisteronnais qui, par ses toiles, chante le charme de la Cité de Paul Arène, de de Laplane et d'Hippolyte Suquet.

Nous terminons aujourd'hui notre étude en citant d'autres artistes qui portent au loin — même jusqu'aux confins du monde — le message de grâce sans pareille que révèlent des peintres qui furent grisés par cette Provence idéalement belle.

Rodolphe Julian (La Palud 1839-Paris 1907) ouvrit une Académie à Paris (1860) où passèrent notamment Matisse et Derain.

Moïse Kisling (Cracovie 1891 - Sanary, dans le Var, 1953) a été très inspiré par les sites du Midi.

Le graveur, peintre et sculpteur Abraham Krol, qui vit le jour à Pabianice (Pologne) en 1910, à suivi, en 1943, les cours de l'Ecole des Beaux-Arts d'Avignon.

Roger de La Fresnaye (Le Mans 1885 - Grasse 1925), après avoir adopté la théorie du cubisme, revint plus tard à la tradition classique. Notons qu'en Décembre 1962, on vendit au Palais Galliéra, à Paris, sa « Jeanne d'Arc » pour 125.000 francs.

Le Musée d'Avignon conserve plusieurs œuvres de Jacques de Bajoue (Paris 1687-1761) qui fut le protégé de Mme de Pompadour.

Jean-Baptiste Van Loo (Aix-en-Provence 1648-1745) (fils de Louis qui ayant fait des débuts remarqués à Paris, dut venir se réfugier à Nice à la suite d'un duel et qui se mariera à Aix-en-Provence), se fit apprécier à Toulon comme portraitiste avant d'être appelé en Italie par le Prince de Savoie et de « monter » à Paris.

Son frère, Charles André dit Carle, (Nice 1705-1765), fut formé par son frère ; il fut nommé « premier peintre du roi ».

Jean-Baptiste Van Loo eut un fils Michel (Toulon-Paris 1707-1771) fut le premier peintre de Philippe V d'Espagne et fut très apprécié de Louis XV.

Le Maître de l'Annonciation d'Aix — nommé ainsi d'après un triptyque (1442) dont un panneau central se trouve en l'église de la Madeleine à Aix — travailla en Provence dans le courant de la première moitié du XVe siècle. Certains veulent l'identifier comme étant Jean Chapus qui, vers 1437, travailla pour René d'Anjou.

Le peintre et graveur Jean-Baptiste Mallet (Grasse 1759 - Paris 1835) a laissé des aquarelles remarquables.

André Marchand (Aix-en-Provence 1907) s'est fort inspiré des sites et des types de la Provence. Il obtint le Prix Paul Guillaume en 1937.

Emile Van Marcke de Lummen (Sèvres 1827 - Hyères 1890) fut un excellent peintre animalier.

Albert Marquet (Bordeaux 1875-Paris 1947) peignit notamment à Marseille. Son « Saint-Tropez » a été vendu, en Décembre 1962, 50.000 francs au Palais Galliera, à Paris.

Henri Matisse, né à Cateau-Cambrésis en 1869, est décédé à Nice en 1954. Avec Signac et Cross, il vint travailler à Saint-Tropez en 1904 et les toiles qu'il y fit le font considérer comme étant un initiateur du Fauvisme.

Les sisteronnais n'oublient pas que Prosper Mérimée — par ailleurs auteur de « Carmen », a protégé certains sites anciens de leur ville. Sait on que son père, prénommé Léonor (Broglie 1757 - Paris 1836) fut un peintre renommé qui initia son fils à la peinture et au dessin ?

Mignard d'Avignon, pseudonyme de Nicolas Mignard, naquit à Troyes en 1606 et mourut à Paris en 1668. A son retour d'Italie, où il séjourna deux ans, il vint s'établir en Avignon. Appelé par Mazarin à la cour de Louis XIV, il y brossa des compositions décoratives sur des thèmes mythologiques, mais il fit également les très beaux portraits de Louis XIV et de la reine Marie-Thérèse.

Son fils Paul (Avignon 1639 - Lyon 1691), après un séjour à la cour de Bavière, puis en Angleterre, fut nommé « peintre ordinaire » de la ville de Lyon.

Au Musée Calvet, en Avignon, on trouve notamment le portrait de Mme de Montespan par Mignard le Romain — surnom de Pierre Mignard — le fameux peintre des « mignardes ».

Thomas Monticelli (Marseille 1824-1886), s'il fit ses études à Paris sous la direction de Paul Delaroche, revint à Marseille en 1871 et ne quitta plus sa ville natale. Peignant « trois tons au dessus », on discerne cependant, dans ses œuvres, quelque reflet des « fêtes galantes » de Watteau.

Charles-Joseph Natoire (Nimes 17.0 Castel-Gondolfo 1777) fut Directeur de l'Ecole de Rome en 1751.

Michel-Barthélémy Olivier (Marseille 1712 - Paris 1784), peintre attitré du Prince de Conti, laisse admirer au Louvre ce charmant tableau qu'est « Thé à l'anglaise chez le Prince de Conti ».

Barthélémy Parrocel (Montbrison 1595 - Brignoles 1660) a peint une « Descente de Croix » que l'on trouve dans la petite église de Brignoles.

Son fils Joseph, surnommé Parrocel des Batailles, fut le protégé de Louvois et reçut de nombreuses marques de faveur du roi.

Pierre Parrocel (Avignon 1670 - Paris 1739) neveu du précédent, brossa de nombreuses toiles en Provence avant de monter à Paris ; à Marseille et à Carpentras notamment, on conserve de lui plusieurs œuvres de caractère religieux.

Thérèse Parrocel (Avignon 1745 - Paris 1835), fut une talentueuse miniaturiste.

Pablo Ruiz, dit Picasso, né à Malaga en 1881, peignit « Les Demoiselles d'Avignon » qui constitue son œuvre capitale. On sait qu'il s'installa à Vallauris : il a vécu également à Cannes et au Château de Vauvenargues à Aix.

Edouard Pignon — né à Bully (Pas-de-Calais) en 1905 — a peint de nombreux paysages de Provence et a fait, avec Picasso, de la céramique à Vallauris.

Pierre Puget, peintre, sculpteur, architecte, ingénieur, naquit à Château-Follet (lez Marseille) en 1620 et décéda à Fougette en 1694. Après avoir étudié la sculpture à Rome et travaillé au plafond du Palais Pitti à Florence, il revint à Marseille en 1653. Fouquet lui commanda les sculptures de son château de Vaux. Il fut nommé directeur de la décoration des navires à Toulon en 1669. Il est l'auteur de la porte de Ville de Toulon. On admire de ses œuvres, à Versailles entre autres.

Pierre Puvis de Chavannes (Lyon 1824 - Paris 1898) devint décorateur officiel d'édifices publics, notamment à Marseille.

Jacques Reattu (Arles 1760-1823), a décoré plusieurs édifices publics de Marseille et de Beaucaire. Le Musée d'Arles — qui porte son nom — est fier de posséder de nombreuses œuvres de son peintre.

Auguste Renoir (Limoges 1841 - Cagnes 1919), l'auteur du célèbre « Moulin de la Galette » (1876), est l'auteur de nombreux tableaux exaltant le nu féminin.

Louis Ricard (Marseille 1823 - Paris 1873), a laissé de nombreux portraits, notamment de Paul de Musset, frère de l'immortel poète.

L'aquarelliste et lithographe Antoine Louis François Sergent (Chartres 1751 - Nice 1847) épousa la sœur de Marceau. Le Musée Carnavet à Paris conserve de nombreuses œuvres de Sergent.

René Seyssaud (Marseille 1867 - St-Chamas, dans le département des Bouches-du-Rhône, 1852), fit ses études à l'école des Beaux-Arts de Marseille, travailla en Avignon et se fixa successivement à Villes-sur-Auzon (Vaucluse) et à Saint-Chamas. Obtint, en 1951 le Grand Prix des Provinces françaises à la Biennale de Menton. Seyssaud fut paysagiste, peintre de marines, de natures mortes et de fleurs.

Louis Marie Picardi (Avignon 1746 - 1826) vit sa fameuse série « Les Pierrots » popularisée par la gravure.

Nicolas de Stael (Saint Pétersbourg 1913 - Antibes 1955), est un peintre d'un modernisme aigu. En Décembre 1962, on a vendu, à l'Hôtel Galliera, à Paris, une « Composition », pour 36.000 francs.

Pierre Hubert Subleyras (Saint-Gilles-du-Gard 1699 - Rome 1749), est l'auteur de « La Messe de St-Basile » reproduite en mosaïque pour la basilique Saint-Pierre de Rome.

Joseph Vernet (Avignon 1714 - Paris 1789) se vit confier par Louis XV une série de tableaux sur les portes de France.

Antoine Vestier (Avallon 1740 - Paris 1824) est un bon portraitiste (3 de ses œuvres sont au Louvre).

Maria Elena Vieira da Salva, née à Lisbonne en 1908, a peint le « Pont Transbordeur de Marseille » en 1931, œuvre qu'elle considère comme le point de départ de sa carrière.

Terminons en rappelant ce que fut l'Ecole d'Avignon, l'art qui subsiste dans les fresques de Notre-Dame des Doms et de la Chartreuse de Villeneuve sont d'inspiration italienne : on ne peut oublier qu'au temps des Papes en Avignon, ce fut Matteo Giovanetti qui domine cette Ecole. Simone Martini et le Maître du Codex de Saint-Georges s'entourèrent d'artistes provençaux, dont émerge l'auteur du Rétable de Thouzon. A partir de 1450, protégés par de grands bourgeois, les artistes provençaux peignent des chefs-d'œuvre tels la Pièta ou le triptyque de l'Annonciation d'Aix. (En ce dernier, certains ont voulu voir René d'Anjou. Enguerrand Quarteron et Nicolas Froment mettent un terme à l'évolution de l'Ecole d'Avignon.

* * *

Dans cette esquisse des artistes provençaux, ayant vécu en Provence ou ayant été inspirés par l'immortelle patrie de Mireille, nous avons cité des célébrités, des notoriétés. Nous ne faisons aucune illusion : dans tout travail de ce genre, il y a bien des imperfections et il doit y avoir fort vraisemblablement des oublis que nous voudrions réparer. Aussi faisons-nous appel à ceux qui veuillent bien nous lire pour nous signaler nos manquements ; il suffit qu'ils nous écrivent à « Sisteron-Journal » qui fera suivre la correspondance. Lorsque nous aurons réuni, grâce à nos lecteurs, une nouvelle source de renseignements — étant bien entendu qu'il s'agira de parler uniquement d'artistes professionnels — nous les publierons. Ainsi fidèle à notre amour pour la Provence admirateur de ces artistes provençaux qui surent faire connaître à la France, à Paris et au monde, leur très belle petite patrie — un des fleurons merveilleux de la Grande Patrie : la France ! — nous aurons rappelé le souvenir de ceux qui œuvrèrent et œuvrent toujours pour la plus grande gloire de la Provence, chère au cœur de tout ceux qui aiment la beauté que la Provence incarne à un haut degré.

José MIRVAL.

La Maison MALACRIDA

Optique
24, Rue Droite

réserve tous les Jeudis matin à vos enfants.

Examen de la vue, Vérification,
Conseils gratuits

© VILLE DE SISTERON

SPORTS

FOOT - BALL

La victoire n'a pas souri à nos représentants, Dimanche dernier, en déplacement dans la coquette localité de Volonne. Par 4 buts à 0, l'équipe locale a réussi. Ce match, malgré le score un peu lourd, a été joué correctement et agréable à suivre.

* * *

Le beau temps est arrivé et c'est pour cette raison que demain Dimanche 3 Mars, à 15 heures, aura lieu sur le Stade de Beaulieu un match de championnat entre La Roque d'Anthéron et Sisteron-Vélo.

En lever de rideau, à 13 heures 30, en Coupe Pompili, foot-ball, les réserves de l'Union Sportive des Mées contre les réserves du Sisteron-Vélo.

Avec le soleil, voici revenues les agréables matinées sportives.

———

PING - PONG CLUB SISTERONNAIS

Si parfois une société s'efface, une autre, au contraire, s'emploie à tenir la vedette. C'est le cas du Ping-Pong Club Sisteronnais qui, depuis 2 ans, travaille à former des amateurs et aujourd'hui cette société est en mesure de montrer au public sisteronnais ses jeunes champions du tennis de table.

Et c'est ainsi que le Samedi 16 Mars dans une nouvelle salle, rue des Combes (ancien dortoir du Lycée) transformée et embellie, chauffée et bien éclairée, à 21 heures, aura lieu une soirée de Ping - Pong avec, comme joueurs, de véritables champions.

La soirée sera payante, bien sûr, mais cela ne peut pas arrêter les sportifs et amis des sports, qui se feront un plaisir en même temps qu'un devoir d'assister à ces rencontres.

Bien retenir la date : Samedi 16 Mars.

———

BALL TRAP CLUB SISTERONNAIS

Il y a une quinzaine, au siège de la Société, a eu lieu l'assemblée générale du Ball-Trap Sisteronnais.

Le bureau a été reconduit en entier, et le président Ranucci a donné le compte-rendu de la saison écoulée.

Puis le président a fait connaître les dates des concours qui, cette année encore, doivent donner satisfaction à tous.

Pêcheurs...

Pour votre matériel de pêche
une bonne adresse
chez
Marcel SILVY
Les Arcades — SISTERON
Articles Silvy
Poissons pris.

HYMENEE

A l'occasion du mariage de Mlle Andreis Paule avec M. Richaud Claude, il a été versé la somme de 25 frs à répartir à parts égales entre l'argent de poche des Vieillards de notre Hôpital-Hospice et le Goûter des Vieux.

Nos remerciements et nos meilleurs vœux de bonheur aux jeunes époux.

DEPART et ARRIVEE

Nous apprenons le départ du Docteur Levron, appelé à remplir à Paris, dans un laboratoire, ses fonctions de praticien, après un séjour de quelques années dans notre ville.

Le docteur Levron s'était acquis une certaine compétence a la grande satisfaction des malades auxquels il a donné ses soins.

Il est remplacé dans ces délicates fonctions par le Docteur Mondielli qui nous arrive précédé d'une excellente réputation et auquel nous souhaitons la bienvenue la plus cordiale.

Meubles BOUISSON
Sisteron - Saint-Auban
Choix incomparable
des plus beaux mobiliers
Modernes et Rustiques
aux meilleurs prix
VISITEZ NOS MAGASINS

VARIETES - CINEMA

Samedi, en soirée
Dimanche, en matinée et soirée
un superbe film en couleurs avec Audrey Hepburn, Burt Lancaster, etc...

LE VENT DE LA PLAINE

Mercredi et Jeudi, en soirée
L'AMANT DE 5 JOURS

FAMILLE SISTERONNAISE

La dernière séance d'étude pour l'enquête U.N.A.F. se tiendra Lundi 4 Mars, à 21 heures, en Mairie de Sisteron. Le questionnaire porte sur les moyens d'information (Association de Parents, B.U.S., Centres d'orientation, documentation des Associations Familiales) et sur la participation active des familles à l'orientation scolaire (implantation des établissements, cycles d'observation, fonction socio-culturelle).

Les trois premiers colloques — et pour le quatrième il en sera certainement ainsi ! — ont permis une libre expression des participants, facilitant de la sorte au « conducteur des travaux » une mise au net qui sera utilisée aux Journées Régionales des Unions Départementales du Sud-Est (à Toulon les 9 et 10 Mars) en vue de propositions à l'Assemblée générale de l'U.N.A.F. des 23 et 24 Mars à Paris.

Toutes personnes intéressées par les sujets abordés sont cordialement invitées à cette prochaine rencontre de Lundi soir.

TOUS TRAVAUX
DE PEINTURE
Antoine BEGNIS
Artisan Peintre
La Coste
SISTERON (B.-A.)
Devis sur demande

estafette 800 kg

50 % de puissance en plus !
200 kg de charge en plus !

● un nouveau moteur 1100 cc, développant 45 CV ● 800 kg de charge utile au lieu de 600. Et toujours aussi maniable, aussi facile à garer, aussi pratique à charger et à décharger. Venez la voir et demandez un essai de la nouvelle Estafette 800 kg Renault.
5 versions : Fourgon, Surélevé, Plateau bâché, Microcar, Alouette.
estafette 800

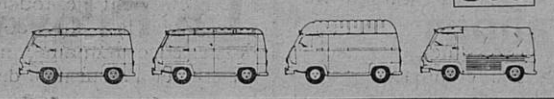

DECAROLI Frères
Alpes-Automobiles
SISTERON — Tél. 0.66
RENAULT régie nationale
2.132 T 1

CHEZ LES V. R. P. DES BASSES-ALPES

La Chambre Syndicale Nationale de la représentation commerciale (groupe des Basses-Alpes) communique :

Les V. R. P. et assimilés sont informés que le Conseil d'administration de l'IRPVRP réuni le 18 Février 1963 a fixé pour 1963 :

— la valeur du point retraite à 0 fr 56 (au lieu de 0 fr 53) ;

— la valeur de la part capital-décès à 4.600 francs (au lieu de 4.000 frs).

La prochaine réunion du groupe V. R. P. des Basses-Alpes aura lieu à 14 heures à la Chambre de Commerce de Digne, le Samedi 6 Avril 1963. Il sera distribué à chaque adhérent à jour de la cotisation C. N. S. 1963, le nouveau guide national 1963.

Un choix de
JARRES PROVENÇALES
VASES FANTAISIES
pour embellir villas, terrasses...
chez
Charlotte
fleuriste
Rue Chapusie — SISTERON
Téléphone 187

LA COOPERATIVE NATIONALE
de Commerçants
Radio Télévision Electro-Ménager
CARTEL
a l'avantage de vous présenter pour la saison 1963 la sélection de ses Réfrigérateurs à des prix sans concurrence

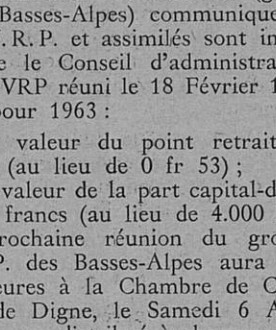

110 litres 639 francs installé
140 litres 799 francs installé
180 litres 969 francs installé
225 litres 1.079 francs installé
Garantie 5 ans Groupe Técumseh
Concessionnaire :
RICHAUD Georges
Avenue Paul Arène SISTERON
Tél. 3.62
Distributeur Officiel des marques FRIMATIC et FRIGECO
Vente à crédit
Très larges facilités de paiement.

BAL A LA POTINIERE

Ce soir on dansera à nouveau dans les Salons du Restaurant « La Potinière » à Sisteron.

La toujours talentueuse et brillante formation « cabaret » de Roger Giraud animera cette soirée.

Toute la jeunesse de Sisteron et des alentours est conviée à venir nombreuse passer une amicale et joyeuse soirée.

A L'AERODROME VINON - MANOSQUE

Raymond Vanier, l'un des grands animateurs de la ligne de l'Atlantique Sud, a assisté dimanche dernier à la cérémonie du baptême d'un avion qui porte son nom, sur l'aérodrome Vinon-Manosque.

Cette cérémonie s'est déroulée en présence de la Télévision et la Radio.

tiercé THOMSON
• profitez du
TRIPLE AVANTAGE
• ESSAI GRATUIT
• Paiements légers
• Reprise de votre vieil aspirateur
et gagnez un aspirateur

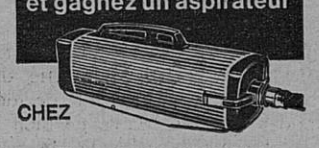

CHEZ
Francis JOURDAN
Appareils Ménagers Modernes
Les Arcades — SISTERON

DON

Les Sapeurs - Pompiers remercient sincèrement M. Cheval Robert, menuisier à Sisteron qui, à la suite d'un commencement d'incendie dans son atelier, situé rue Deleuze, a versé la somme de 60 frs à leur caisse de secours.

OBJETS TROUVES

Une clef de voiture : un cageot contenant diverses denrées, un parapluie, une sacoche de bicyclette.

SIMCA 900 5.950
SIMCA 1000 6.350
SIMCA 1000 tous terrains 6.590
Renseignements et essais au
Garage du Dauphiné
A. BRUN
SISTERON Tél. 26

LINCOLN

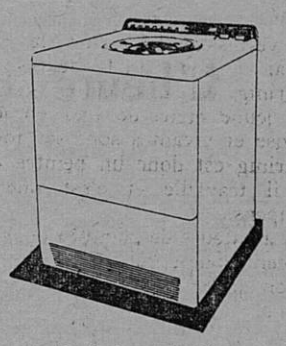

4, 5, 6 kgs de linge
Tambour et inversion
du sens de marche
La seule Machine à Laver
GARANTIE 5 ANS
Service après vente garanti
RICHAUD Georges
Radio diplômé
Avenue Paul Arène — SISTERON
Téléphone 362
Facilité de paiement — Vente à crédit

Le meilleur et le moins cher des TELEVISEURS de grande classe
le 59 T 50 F
GRUNDIG
Le seul Téléviseur d'importation allemande spécialement conçu pour le standard français 819 lignes
EXTRA-PLAT 59 cm Rectangulaire
Bande passante 10 mégacycles
Sensibilité 15 microvolts
2me chaine UHF ou VHF 625 lignes
Distributeur exclusif :
A. LATIL
27, Rue Droite — SISTERON
Téléphone 3.36

Imprimerie LIEUTIER
25, Rue Droite — SISTERON
Directeur-Gérant : Marcel LIEUTIER

« MIDI-AUTO »
A. ESCARTEFIGUE
PEIPIN (B.-A.)
Téléphone 16
Agence Automobile PEUGEOT
MAC-CORMICK Machines Agricoles
Mécanique Electricité Tolerie Peinture
Vente Echange Crédit Reprise NEUF et OCCASION

WEILL
prêt à porter

PUBLICIS
COLLECTION HIVER 1962
EN EXCLUSIVITE
Maison Raoul COLOMB, Rue de Provence, SISTERON

Ni "prêt", ni "prévu", ni "adaptable".
MAIS ENTIÈREMENT ÉQUIPÉ POUR LA 2e CHAINE
sans aucune modification ultérieure.

TÉLÉVISEUR TF 2326
PHILIPS
1.695 NF + T.L
Démonstration et vente :
Marceau SCALA
Rue de Provence, SISTERON, tél. 197

Madame COUTON
Laines PERNELLE
Place Paul Arène à SISTERON
vous remercie de votre visite et vous réserve le meilleur accueil en vous présentant les dernières créations PERNELLE : Laines, Bas Chaussettes, Vêtements et Sous-Vêtement Sarn, Pulls CREATEX.

© VILLE DE SISTERON

HOTEL
DU
ROCHER

SISTERON

Ouvert
toute la nuit

Appartements et Chambres
au prix de l'hiver

EXPOSITION DE PEINTURES
entre le 16 et le 31 Mars

Nous apprenons que le peintre local Marinig exposera ses toiles dans les Salons de l'Hôtel Villiard, à Saint-Auban.

Le vernissage aura lieu le Samedi 26 Mars à partir de 18 heures.

Marinig est un peintre excellent, il est jeune, mais de jour en jour il s'impose et vivantes sont ses toiles.

Marinig est donc un peintre de talent, il travaille et c'est une juste récompense.

Les amateurs de peinture peuvent se déplacer à Saint-Auban, voir cette exposition, juger et admirer les toiles de Marinig.

ELECTRICITE GENERALE
A. LATIL
27, rue Droite — SISTERON
Magasin de Vente
et d'Exposition
Grand Choix de LUSTRERIE
T. S. F.
Agent ELECTROLUX
Appareils Frigorifiques
Aspirateurs Cireuses
Facilités de Paiement
DEPANNAGE
de tous Appareils Ménagers
et Radio toutes marques
Installation Force et Lumière
Moteurs et Pompes Electriques
Electro - Clôtures
Devis gratuit — Nous consulter

CROIX - ROUGE FRANÇAISE

Prochainement s'ouvriront les cours de secourisme organisés par le Comité local de la Croix-Rouge.

Ces cours auront lieu dans une salle de la Mairie et seront commentés par le Docteur Malgat, président de la Croix-Rouge, et le Docteur Piques.

Nous ne saurions trop insister sur l'utilité de ces cours. Chacun de nous peut être appelé au cours d'un accident, ou dans la vie familiale, à donner les premiers soins sans attendre l'arrivée du médecin (garrot, respiration artificielle, attelles, plaies, maladies contagieuses) et le manque de savoir peut coûter la vie d'une personne.

Le secourisme apprend tout cela et permet d'acquérir les connaissances indispensables dans pareilles circonstances.

Nous souhaitons que nombreuses soient les inscriptions. Se faire inscrire chez Mme Pellissier, électricité, avenue Paul Arène, jusqu'au 10 Mars inclus.

LES SOCIETES MUSICALES

Dimanche dernier, à la Mairie de Sisteron, s'est tenue l'assemblée de l'Union des Sociétés Musicales des Basses-Alpes, placée sous la présidence de M. Fauque, maire et conseiller général.

Seules les sociétés de Digne, Manosque et Sisteron sont représentées, et le président Simon présente l'ordre du jour qui a motivé cette réunion.

Après discussion de toutes les questions posées, M. Fauque, en quelques mots agréables à l'adresse de tous les dirigeants, termine cette réunion et invite tous les participants à un amical apéritif au Café Glacier.

PERMIS DE CONDUIRE

Il est porté à la connaissance du public que les prochains examens pour l'obtention du permis de conduire auront lieu aux dates suivantes :

6, 7 et 8 Mars à Sisteron.
14 et 15 Mars à Digne.
18, 19, 20, 21 et 22 Mars à Manosque.
23 Mars à Forcalquier.
28 Mars à Barcelonnette.

VELOSOLEX

la bicyclette
qui roule toute seule

Toutes pièces en magasin :
SISTERON : Garage BUES
LARAGNE : Louis MIGNOT
SAINT-AUBAN : Roger PERRIN

MUTUALITE

Les responsables de la section sisteronnaise de la « Mutuelle Générale des Travailleurs », réunis salle de la Mairie le 19 Février, ont décidé de demander à M. le Maire de bien vouloir mettre un local à la disposition de la future Mutuelle Générale des Travailleurs des Basses-Alpes dont les statuts viennent d'être déposés.

Nous sommes heureux d'informer les Mutualistes de l'approbation de cette initiative par M. le Maire qui a accepté de mettre à la disposition de la Mutuelle, après avoir fait effectuer les aménagements nécessaires, la la salle municipale située aux Arcades, au dessus de la salle de musique.

Nous ne pouvons que nous féliciter de cette décision. Au nom de la Mutualité, nous remercions vivement M. le Maire de son accord et de l'aide qu'il veut bien apporter et continuera d'apporter à cette importante œuvre sociale.

Très bientôt nous disposerons donc de locaux correspondant à l'activité de notre grande Mutuelle.

* * *

Dans l'attente de cette nouvelle salle une permanence est assurée tous les Mercredis de 10 à 11 heures et les Samedis de 18 à 19 heures, à la Mairie de Sisteron, 2me étage.

CHASSE AU GIBIER D'EAU

Les chasseurs sont informés que, sur proposition du Conseil Supérieur de la Chasse, M. le Ministre de l'Agriculture a décidé de suspendre jusqu'au 10 Mars 1963 au soir, la chasse au gibier d'eau.

DECLARATIONS D'IMPOTS

Les imprimés nécessaires sont à la disposition des intéressés au Secrétariat de la Mairie.

MESSAGERIES-TRANSPORTS
SISTERON-MARSEILLE
et vice-versa
Lundi, Mercredi et Vendredi
Germain CHANA
successeur d'ALLEGRE

DEPOTS A :
SISTERON, 24, Rue Saunerie, Tél : 2.38 et 3.57
MARSEILLE La Cloche d'Or, Boulevard Bouès, Tél : 62.33.04
Parking Nord, Boulevard de Briançon, Tél : 62.75.43
Grand Bar des Autobus, 12, Cours Gouffé, Tél. 42-42-49
Hôtel Petit Versaille, 13, Rue Nationale, Tél : 20.78.59

NECROLOGIE

Dimanche matin, on apprenait le décès de Madame L. Tron, retraitée depuis peu de l'enseignement public, la digne épouse de M. Léon Tron, l'estimé adjoint au maire de notre ville.

Madame Tron est décédée assez brutalement à l'âge de 64 ans. Elle a enseigné de nombreuses années comme institutrice détachée au Collège Paul Arène. De nombreuses générations lui doivent beaucoup, et après avoir longuement travaillé, ainsi que M. Tron, également retraité de l'enseignement, il était logiquement permis, après un dévouement d'un quart de siècle à la jeunesse scolaire, de goûter aux joies bien méritées d'une longue retraite.

Lundi après-midi ont eu lieu, avec le concours d'une très nombreuse affluence, les obsèques de Mme Tron.

En cette pénible circonstance, où M. Tron vient de toucher à une des extrémités les plus douloureuses de l'expérience humaine, nous tenons à lui donner l'assurance de la sympathie la plus émue en même temps que la plus sincère qui provient du cœur de de ses nombreux amis aussi bien que de ses anciens élèves.

A M. Léon Tron, à tous ses enfants, et à toute la famille, nos bien sincères condoléances.

* * *

Le présent hiver dont les rigueurs exceptionnelles par leur intensité et surtout leur durée dépassant la commune mesure, n'a pas manqué de sévir cruellement au sein de nombreuses familles sisteronnaises dont certains membres de complexion délicate n'ont pu éviter d'être les déplorables victimes d'une température véritablement sibérienne.

C'est ainsi que jour après jour, nous avons dû accompagner jusqu'à leur dernière demeure de nombreux compatriotes dont rien ne laissait prévoir une disparition aussi brutalement soudaine.

* * *

Jeudi dans l'après-midi, avec une nombreuse affluence ont eu lieu, à Volonne, les obsèques du capitaine en retraite Foxonet Paul, décédé à l'âge de 84 ans. Il était chevalier de la Légion d'honneur, médaillé militaire avec palmes, et croix de guerre.

A Mme Foxonet, à ses enfants, et à toute la famille, nos condoléances.

* * *

Samedi dernier, à Digne, ont eu lieu les obsèques de Madame Maria Borrely, femme de lettres, décédée à l'âge de 73 ans.

Maria Borrely est une grande figure bas-alpine et tous ses livres s'inspirent du terroir de chez nous.

Elle était la femme de feu Ernest Borrely, président de Conseil Général des Basses-Alpes, et la mère de Pierre Borrely, professeur de philosophie au Lycée Paul Arène à Sisteron, à qui nous adressons nos sincères condoléances.

TOUS LES PRODUITS DU SOL
Achat et Vente
LATIL Frères
Le Gand — SISTERON
Tél : 3.23

BUREAU D'AIDE SOCIALE

Distribution des bons mensuels au Secrétariat de la Mairie, les 2 et 4 Mars aux heures habituelles.

Aujourd'hui la peinture ISODECOR a 10 ans.

10 ans de succès, celà compte !

Le Véritable ISODECOR que rien ne remplace est vendu à la Droguerie Paul BERNARD, qui chaque année double la vente de cette peinture miracle ISODECOR.

Droguerie Paul BERNARD
Rue Droite — SISTERON

COURS POSTSCOLAIRES DU BATIMENT ET DES TRAVAUX PUBLICS

Aujourd'hui Samedi, cours pour les apprentis dans une salle de la Mairie de 14 heures 30 à 16 heures 30.

Cette semaine dans
PARIS - MATCH

Cent mille enfants pleurent Monseigneur Maillet.

Une Française héritière des trésors de l'Irak.

Bastien-Thiry accable De Gaulle.

En couleurs : une fascinante découverte achéologique : Jericho.

PRESSING SERVICE
NETTOYAGE A SEC
BLANCHISSERIE TEINTURE
STOPPAGE
Place Paul Arène — SISTERON

LA COUPE DE FRANCE DES JEUNES AGRICULTEURS

Samedi dernier, sur la Place de la République, s'est tenue, en présence de nombreuses personnalités du monde agricole, l'éliminatoire de la région sisteronnaise de la Coupe de France des Jeunes Agriculteurs.

Les instituteurs agricoles, MM. Ribes, Bernard, Bonnafoux, Carretier, Gasquet et Merlin, ont organisé cette éliminatoire d'excellente façon.

Les épreuves pratiques et théoriques se sont déroulées normalement et 24 concurrents ont disputé cet éliminatoire dont voici les résultats:

1re éliminatoire : Alphonse Claude, René Put, Raymond Lieutier, avec 146,5 points (première) · Georges Richaud, Claude Latil, Paul Briançon, avec 118 points (deuxième) ; J.-Paul Amoureux, André Godin, André Ricard avec 72,25 points (troisième) ; Alain Pons, Ollivier Nury, Bernard Reynaud, avec 10,55 (quatrième).

2me Eliminatoire : Robert Bouchet, Albert Blanc, Jean Daumas, 139,05 points, (première) ; Claude Grange, Armand Grange, Georges Rolland, 121,45 points (deuxième) ; Alain Pons, Alain André, Yves Martin, 90,05 pts (troisième) ; Francis Arnaud, J.-Claude Drac, Roger Brunel, 80,10 points (quatrième).

M. Fauque, maire et conseiller général, ainsi que M. Maffren, premier adjoint, ont proclamé les résultats.

AGIM
Transactions Immobilières
R. DE LAMARE
SAINT - AUBAN (B.-A.)
Tél. 86
Propriétés Commerces
Villas Campagnes

MobilFuel
MobilFuel est le combustible idéal Fonctionnement sans histoire parfaite securite de marche livraisons impeccables par distributeurs spécialisés
pour votre chauffage

STATION MOBIL
Tél. 62 SISTERON
Gros et Détail

Petites Annonces

PERDU

Foulard soie, souvenir de famille. Rapporter contre récompense à Mme BŒUF, Centre Ménager de Filles.

* * *

MAISON ANDRE
Confection Sport
FERMETURE ANNUELLE
du 26 Février au 8 Mars.

* * *

A VENDRE

DAUPHINE 1957, chauffage Sofica, très bon état. S'adresser au bureau du journal.

* * *

ACHETERAIS ou LOUERAIS parcelle de terrain même inculte située dans la région de Sisteron. Préférence en bordure du Buëch, de la Durance ou du Jabron. S'adresser au bureau du journal.

* * *

A VENDRE

Cause double emploi, appareil de reproduction RENEX. S'adresser au bureau du journal.

* * *

A VENDRE

POELE appartement, charbon ou bois, marque Rosine. S'adresser chez M. PERAZIO, gendarmerie, SISTERON.

RICHAUD Georges
Radio Diplomé
Nouvelle Avenue — SISTERON
Téléphone 3.62
Grand Choix
Appareils T.S.F. et Téléviseurs
Laboratoire de dépannage agréé
Agent RADIOLA, SCHNEIDER
DUCRETET - THOMSON
Postes TRANSISTORS
Grandes Marques
Machines à laver
HOOVER LINCOLN
Réfrigérateurs
FRIGECO FRIMATIC
CARTEL
Calorifères à Mazout AIRFLAM
Cuisinières
Chauffage par air chaud
Facilités de Paiement
Vente à Crédit

DANS LES VALLEES

LE POET

Demain Dimanche 3 Mars, en soirée, Roger Giraud et son orchestre, animera le Bal qui est donné dans la belle salle du Poët.

Toute une jeunesse, avide de danses, sera à cette soirée.

AUBIGNOSC

AVIS DE LA MAIRIE. — Les habitants ayant eu des compteurs d'eau gelés cet hiver sont priés de les apporter à la Mairie aux jours et heures habituels d'ouverture.

AUX MEUBLES SISTERONNAIS
57, Rue Droite — SISTERON — Tél. 0.93
Ancienne Maison BOURGON — Successeur : P. DOUSSOULIN
Pour bien vous meublez, à un prix raisonnable, venez visiter nos
TROIS MAGASINS D'EXPOSITION
Vous y trouverez tout ce que vous désirez.
LE PLUS BEAU MOBILIER RUSTIQUE ET MODERNE
SALLE DE SEJOUR MODERNE
SALLE A MANGER RUSTIQUE
CHAMBRES A COUCHER
TOUT ce qui CONCERNE «l'enfant»
TOUTE LA LITERIE
— CUISINES et TABLES FORMICA
Une visite s'impose, sans engagement
UNE SEULE ADRESSE et la BONNE
MEUBLES SISTERONNAIS
57, Rue Droite — SISTERON —

© VILLE DE SISTERON

SERRURERIE — CONSTRUCTION METALLIQUE

G. BLANC

Route de Gap — SISTERON — Tél. 196

POISSONNERIE DES ARCADES

Tél. 273

SISTERON

Coquillages Ecrevisses Langoustes
Truites Vivantes Poisson congelé
La fraîcheur de la Mer au pied de la Citadelle

Tous les Sommiers...
Tous les Matelas...

CHAISES — FAUTEUILS — DIVANS — CANAPES
NEUF REPARATION

MALATRAY Jean

Rue Mercerie — SISTERON

SI VOUS PENSEZ AU CHAUFFAGE AU MAZOUT
Retenez cette adresse
LE SPECIALISTE DES APPAREILS MENAGERS

Ets Francis JOURDAN

11, Avenue des Arcades, SISTERON
GRAND CHOIX D'APPAREILS EN MAGASIN

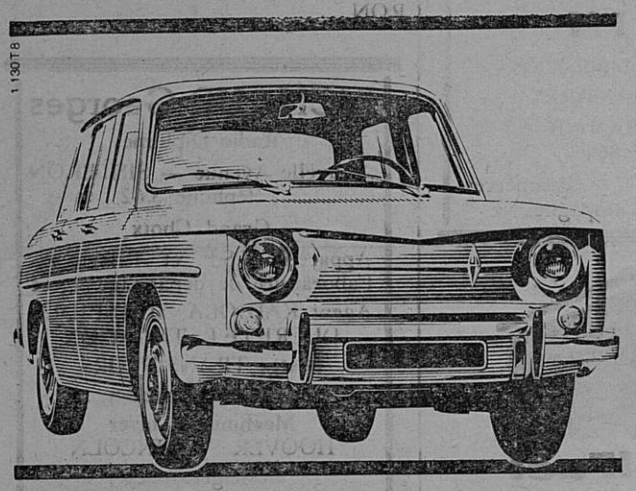

venez essayer
la **R8**

La nouvelle Renault 4 5 places seule voiture au monde de sa catégorie équipée de 4 freins à disque. Moteur «Sierra» 5 paliers. Tenue de route stupéfiante. Circuit scellé. Confort intégral. 48 ch SAE - 5 cv fiscaux. Plus de 125 km h.

DECAROLI Frères

Alpes-Automobiles SISTERON

A. VICENZI

ANTIQUAIRE
Route Nationale 85 PEIPIN

Achète et vend tous genres meubles anciens

Charbons toutes provenances

BOULETS D'ANTHRACITE TRIBAR

Faites votre provision

en vous adressant à

E. JOUVE

Avenue de la Libération, SISTERON — Tél 43

Moderne Station-Service
« MOBIL »
de SAINTE-URSULE
A. RANQUE Téléph. 62 SISTERON
ESSENCE HUILE
LAVAGE VIDANGE GRAISSAGE
Toutes Marques

ETAT-CIVIL

du 22 au 28 Février 1963

Naissances : Eric, fils de Dominique Massoni, ouvrier d'usine à Château-Arnoux. — Jacky Yves Marc, fils de Maurice Tavella, monteur électricien à Sisteron.

Publication de Mariage : Paul Marcel Albert Pommart, instituteur, domicilié à Sisteron, et Jacqueline Monique Long, adjointe au service économique, domiciliée à Peypin (B.-du-R.).

Mariages : Claude Pascal Richaud, chef de chantier, domicilié à Oraison, et Paule Andrée Andreis, sans profession, domiciliée à Sisteron. — Chiaffredo Chiappero, plâtrier, domicilié à Sisteron, et Mireille Paulette Lieutard, sans profession, domiciliée à Sisteron.

Décès : Zoé Louise Donnadieu, épouse Tron, 64 ans, avenue Jean-Jaurès. — Denise Angeline Marcelle Petite, épouse Dufau, 44 ans, quartier du Second Pont. — Antoine Paul Lucien Foxonet, 84 ans, avenue de la Libération.

REMERCIEMENTS

Les familles DAVIN, AMAT et GUIOT remercient toutes les personnes qui leur ont témoigné leur sympathie à l'occasion du décès de leur mère et belle-mère

Madame DAVIN
née Michel

REMERCIEMENTS

Les familles CHASTEL et FABIANI, très touchées des nombreuses marques d'amitié et de sympathie lors du décès de

Madame Veuve FABIANI Nathalie

remercient toutes les personnes et le Corps des Sapeurs-Pompiers qui ont pris part à leur deuil.

REMERCIEMENTS

Mme Veuve Emile CIMAMONTI, ses enfants, parents et alliés, remercient bien sincèrement toutes les personnes qui ont pris part à leur grande douleur, sans oublier les personnes dévouées qui ont contribué aux recherches à l'occasion du décès accidentel de

Monsieur Emile CIMAMONTI

REMERCIEMENTS

Après les obsèques de

Madame Louise TRON

célébrées à Sisteron le Lundi 25 Février, M. Tron, ses enfants et les familles touchées par ce deuil cruel expriment leur gratitude émue aux groupements, services, administrations, à toutes celles, à tous ceux qui, par leur aide, leurs délicates attentions et leur affectueuse sympathie, ont apporté une consolation à leur grande douleur.

REMERCIEMENTS

M. Charles DUFAU, ses enfants, Mme PETTE, ses enfants, et leurs familles, très touchés des nombreuses marques de sympathie reçues lors du décès de

Madame Charles DUFAU

et dans l'impossibilité d'y répondre individuellement, remercient sincèrement toutes les personnes qui, de près ou loin, les ont aidés dans cette épreuve, et en particulier tout le personnel de l'Hôpital, et le président de la délégation des rapatriés d'Algérie.

Avis Unique de Gérance

Suivant acte sous seings privés en date à SISTERON du vingt trois Février mil neuf cent soixante trois, enregistré à Sisteron le vingt huit Février mil neuf cent soixante trois folio 99 bordereau 57/1/105 ;

Monsieur Joseph Antoine CANO, entrepreneur de plomberie, demeurant à SISTERON, 32 rue Saunerie, immatriculé au registre du Commerce de Digne sous le no 62 A 175 ;

A remis à titre de gérance libre à la Société ETABLISSEMENTS Joseph CANO, société à responsabilité limitée au capital de 36.000 francs, dont le siège social est à SISTERON, quartier des Combes ;

un fonds de commerce de

PLOMBERIE — ZINGUERIE
CHAUFFAGE CENTRAL
et ELECTRO MENAGER
vente et installation

qu'il exploite à SISTERON, 32 rue Saunerie, pour une durée de TRENTE ANS à compter du premier Janvier 1963.

A compter de cette date la Société des ETABLISSEMENTS Joseph CANO sera seule responsable de l'exploitation commerciale vis à vis des tiers qui n'auront aucun recours contre le bailleur.

Pour avis unique :
Signé : Joseph CANO.

Etude de Me Gaston BAYLE
notaire à SISTERON

Société à Responsabilité Limitée

Etablissements Joseph CANO

Plomberie — Sanitaire
Chauffage Central

Siège Social : Quartier des Combes SISTERON

Capital : 36.000 francs

Constitution de Société

Aux termes d'un acte reçu par Me BAYLE, notaire à SISTERON, le 23 février 1963, enregistré à Sisteron le 26 février 1963, bordereau 55/10/101, il a été constitué entre :

1o - M. CANO Joseph Antoine ;
2o - M. CANO Roger ;
3o - Et M. CANO Henri ;

demeurant tous trois à SISTERON;

Une société présentant les caractéristiques suivantes :

Forme juridique : Société à responsabilité limitée régie par les lois en vigueur et les statuts.

Objet : La société a pour objet, directement ou indirectement, en France ou à l'étranger, l'entreprise de plomberie, sanitaire, chauffage central, ramonage, le commerce, la réparation et l'entretien de tout matériel ou mobilier électro-ménager,
toutes opérations industrielles, commerciales ou financières, mobilières ou immobilières pouvant se rattacher directement ou indirectement à l'objet social et à tous objets similaires ou connexes,
et la participation de la société, par tous moyens, à toutes entreprises ou sociétés pouvant se rattacher à l'objet social.

Raison Sociale : La raison et la signature sociale sont :

Etablissements Joseph CANO

Siège Social : A SISTERON, quartier des Combes.

Durée : TRENTE ANS, à compter du 1er janvier 1963.

Gérance : Le premier gérant de la société est M. Joseph Antoine CANO, entrepreneur de plomberie, demeurant à Sisteron, 32 rue Saunerie, avec les pouvoirs les plus étendus pour agir au nom de la société, dans la limite de son objet social.
La société pourra être administrée par un autre gérant, ou par plusieurs gérants, associés ou non, nommés par décision ordinaire ou extraordinaire des associés, et ayant les mêmes pouvoirs que le premier gérant.
Le ou les gérants peuvent, sous leur responsabilité personnelle, conférer toute délégation de pouvoirs spéciale ou temporaire. Ils ont la signature sociale donnée par les mots «Pour la société, l'un des gérants», ou «Pour la société, le gérant».

Capital Social : Fixé à TRENTE SIX MILLE FRANCS, divisé en 360 parts de CENT FRANCS chacune, attribuées, à chacun des trois associés à concurrence de 120 parts chacun, et représentatives, savoir :
— D'un apport d'une parcelle de terrain sise à Sisteron, au quartier des Combes, cadastrée sous le no 234 p, section F, pour 2.026 m2 fait par les 3 associés, par égale part chacun, pour la valeur de 12.000 francs, ci 12.000
— Et en numéraire de la somme de 24.000
Ensemble égal au capital 36.000

Conformément à la loi, les parts représentatives d'apports en numéraire sont toutes entièrement libérées. Elles sont réparties entre les souscripteurs, par égale part chacun.

Variabilité du Capital : Le Capital peut être augmenté ou diminué, mais il ne peut être réduit en dessous du minimum légal.

Répartition des bénéfices : Les produits nets de l'exercice, déduction faite des frais généraux et autres charges sociales, ainsi que tous amortissements de l'actif social et de toutes provisions pour risques commerciaux et industriels, constituent les bénéfices nets.
Sur ces bénéfices nets, il est prélevé 5 o/o pour la constitution de fonds de réserve légal, jusqu'à ce que ce fonds ait atteint une somme égale au dixième du capital social. Le solde est réparti aux associés, gérants ou non gérants, proportionnellement au nombre de leurs parts sociales.

Deux expéditions des statuts ont été déposés au Greffe du Tribunal de Commerce de Digne le 27 février 1963.

Pour extrait :
Signé : BAYLE, notaire.

Marceau SCALA
Rue de Provence — SISTERON Tél. 197

Evelyne

Confection Dames

13, Rue de Provence, 13
SISTERON (B.-A.)

Après Inventaire

Remise 20 %

à la caisse sur Tailleurs et Manteaux en rayon

Remise 10 %

à la caisse sur Robes et Jupes en rayon

RANUCCI ELECTRICITE GENERALE
ARMES ET MUNITIONS
Fusils Luigi Franchi, Verney-Caron, Charlin, Darne
25, rue Saunerie — SISTERON — Tél 314 et 322

VOUS QUI REVEZ D'UN BON SOMMEIL
vous le trouverez grâce à notre grand choix de
LITS CANAPES ENSEMBLES ROTIN
LANDAUS RIDEAUX
TISSUS AMEUBLEMENT RELAX
à la LITERIE DES ARCADES — SISTERON

Paul DAVIN

Rideau Portière, le seul véritable pour les mouches.

CONORD

JUSTE LA QUANTITÉ D'EAU QU'IL FAUT

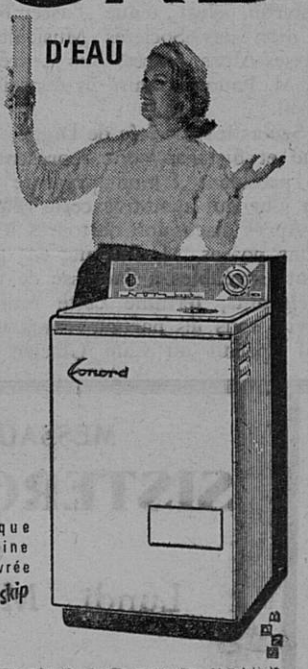

Oui, l'un des principaux avantages du système de lavage CONORD, c'est qu'il utilise l'exacte quantité d'eau qu'il faut pour laver votre linge : ni trop, ni trop peu.
Résultat :
– Suppresion du pré-lavage
– Dilution normale du produit de lavage
– Lavage complet et sain
– Rinçage parfait en eau vive
Dans la gamme complète des machines à laver CONORD, vous trouverez le modèle qui convient exactement à votre foyer :
un choix de **7** machines.

CONORD

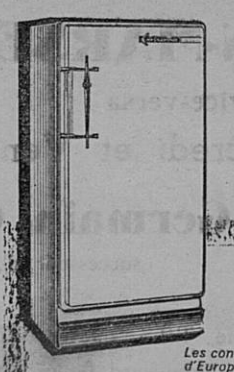

Chaque machine est livrée avec skip

CONORD
Vous offre également un choix de
7 RÉFRIGÉRATEURS ULTRA-MODERNES AUX MEILLEURS PRIX

Les concessionnaires CONORD les mieux sélectionnés d'Europe ont équipé un million de foyers.

Francis JOURDAN
Appareils Ménagers Modernes
Les Arcades — SISTERON

© VILLE DE SISTERON