68me Année — No 892 Paraît le Samedi SAMEDI 9 MARS 1963

SISTERON-JOURNAL

Politique - Littéraire - Sportif - Commercial et d'Annonces Judiciaires.

Administration - Rédaction
25, Rue Droite, SISTERON (B.-A.)
Téléphone 1.48
Directeur : Marcel LIEUTIER

Tarif des Annonces : Annonces Légales : 1 fr. 10 la ligne : Autres Annonces : on traite à forfait
Pour la Publicité extra-régionale : s'adresser à l'AGENCE CHIMOT, 3, rue d'Amboise, PARIS (2e)

Le numéro : 0 Franc 10
Abonnement : 1 an : 5 Francs
C. C. P. PASCAL - LIEUTIER
156-36 Marseille

La Vme République à l'épreuve

Si les diffictultés qui assaillent actuellement la France sont en partie la rançon d'un hiver exceptionnel, il a fallu néanmoins beaucoup de maladresses pour que la Vme République connaisse sa première grande crise sociale. La principale erreur fut sans doute d'avoir trop longtemps laissé aller les choses, en affectant d'ignorer les tensions qui se manifestaient de plus en plus nettement du côté des prix.

L'expansion dans la stabilité est certes un idéal. Dans la pratique, il est bien difficile, sinon impossible de l'obtenir si on tient compte que toute la population aspire normalement à des revenus accrus alors que les progrès de la productivité sont très inégaux selon les secteurs : souvent importants dans l'industrie, mais lents et précaires dans l'agriculture, et presque négligeables dans les services.

Ce qui compte, c'est que le mouvement d'ensemble reste assez faible pour que la confiance dans la monnaie ne soit pas ébranlée et pour que les exportations se maintiennent, compte tenu des mouvements parallèles observés dans les autres pays. Tant que ces limites ne sont pas franchies, il peut y avoir une certaine inflation des prix ; elle demeure tolérable.

Aujourd'hui, aucun drame ne menace sur le plan monétaire. Nous avons encore gagné en février une belle masse de devises : c'est la preuve que l'étranger, moins inquiet que nous-mêmes de nos difficultés, continue à jouer le franc. Mais on sait en revanche que nos exportations plafonnent depuis plusieurs mois déjà, alors que nos importations augmentent. La réapparition d'un déficit, même limité, dans nos échanges avec l'étranger est un avertissement que le gouvernement ne pouvait pas ne pas entendre.

Le froid étant venu aggraver les choses, on comprend donc que l'Etat ait voulu donner un coup de frein. Le malheur est que les restrictions de crédit prudentes qui ont été décidées ne pourront produire d'effets sérieux qu'au bout d'un certain délai, alors pour calmer les inquiétudes du pays, il eût fallu intervenir avec autorité et promptitude.

Finalement, c'est une fois de plus avec ses propres serviteurs que le gouvernement s'est trouvé d'abord aux prises, et qui plus est en premier lieu dans un secteur — les charbonnages — où le malaise était sans doute le plus ancien et le plus profond. On pouvait difficilement imaginer un terrain moins heureux pour une épreuve de force.

Parviendra-t-on finalement, malgré tout, à éviter une course générale des salaires à la poursuite des prix, course dont une longue expérience montre qu'elle est, hélas, toujours perdue pour les premiers ? Il faut le souhaiter. Mais une des grandes leçons de la crise devrait être qu'il n'y a jamais rien à gagner à la passivité, surtout lorsqu'elle s'accompagne de promesses imprudentes. Pourquoi avoir annoncé à grands fracas une « année sociale » alors qu'on savait bien, les charges militaires étant ce qu'elles devaient être, qu'on ne disposerait d'aucune marge appréciable pour défendre à la fois le franc et la poursuite de l'expansion ? Même sans les assauts du froid, une telle attitude ne pouvait que réserver de pénibles déceptions.

OUVERT TOUS LES JOURS

Journées du Sang

Lundi 11 et Mardi 12 Mars à l'Hôpital de Sisteron

Une fois de plus le Centre de Transfusion Sanguine fait appel à la générosité des Sisteronnais et les invite à venir nombreux donner leur sang lors des journées du Lundi 11 et Mardi 12 Mars qui se dérouleront à l'Hôpital de 8 heures à 12 heures.

* * *

Remise de Diplômes

Sous la présidence de M. le Sous-Préfet de Forcalquier et de M. le Maire de Sisteron, le Lundi 11 Mars, à 14 heures 30, aura lieu dans la salle du Cinéma des Variétés, une remise de diplômes obtenus par les volontaires du sang de Sisteron et des communes environnantes.

La population Sisteronnaise est cordialement invitée à assister à cette cérémonie.

Gde Vente Spéciale
pour le Printemps
des Prêts à Porter

Hommes, Dames et Enfants

Pour Dames vous trouverez les plus jolies Vestes en Jersey-Mousse, Skai, Suédine, Rolly-Cat et les Blazers.

Un grand choix en Jupes Tergal et Laine, et les plus jolis Chemisiers en Minicor Suisse, Nylon et Popeline.

Pour Hommes et Garçonnets les Costumes en Tergal et Laine et en lainage, un immense choix de Vestes et de Pantalons en Tergal et Laine, en Zéfol et en pure laine peignée.

Les plus jolies Chemises des meilleures marques de France à des prix défiant toute concurrence.

Ets BARTEX

22, Rue Droite, SISTERON

LA MAISON DE CONFIANCE DE TOUTE LA REGION

— — Entrée Libre — —

Départ et Arrivée

Nous apprenons que M. Maxime Mignon, préfet des Basses-Alpes, est nommé Préfet des Deux-Sèvres, tandis que M. André Thisy, Préfet des Deux-Sèvres, est nommé Préfet des Basses-Alpes.

Au moment où M. Mignon, notre distingué Préfet nous quitte pour rejoindre sa nouvelle résidence à Niort (Deux Sèvres), nous ne saurions manquer de le remercier vivement d'avoir, contrairement à l'habitude prise par maints de ses prédécesseurs, consenti à séjourner un peu plus d'un lustre dans le département des Basses-Alpes où son activité a pu, de ce fait, se déployer brillamment dans plusieurs domaines intéressants.

Aussi bien, nous sommes d'autant plus fonder à souhaiter une heureuse bienvenue à son successeur M. Thisy, que celui-ci, en raison de son origine bas alpine, va probablement s'installer à Digne pour une longue période d'années, laquelle ne pourra être que profitable à la bonne marche des affaires de notre département.

POLITIQUE ECONOMIQUE ET SOCIALE

LES AUTOROUTES

par Gabriel PERONNET, Député Radical de l'Allier

Notre pays, qui possède des ressources touristiques exceptionnelles, est aussi un des pays d'Europe les plus pauvres en autoroutes. Toute notre richesse consiste, il est nécessaire de le rappeler, en 240 kilomètres d'autoroutes en service contre 800 aux Pays-Bas, 1.100 en Italie, et 2.700 en Allemagne fédérale.

A la cadence où nous allons, nous en possèderons 1.835 en 1972, alors que dès 1970 l'Italie et l'Allemagne fédérale disposeront chacune d'un réseau de 5.000 kilomètres.

Comment ne pas déplorer qu'aucun grand axe routier Nord-Sud reliant Paris au Nord-Ouest du bassin méditerranéen ne soit prévu dans notre programme de construction d'autoroutes, du moins dans l'état actuel des projets ?

Ainsi, le Centre de la France et le Massif Central, régions à vocation de tourisme et de thermalisme par excellence, ne sont pas desservis. Chacun sait pourtant que les touristes circulent de plus en plus en automobile. Ils emploient d'autant plus volontiers ce mode de transport que se répand l'habitude du camping. Une enquête entreprise par l'agence de voyage American Express révèle que sur 900.000 touristes américains venus en Europe, plus de 200.000 l'ont visitée en automobile.

On a pu chiffrer à dix millions de véhicules le parc automobile français de 1970. L'Association française pour l'accroissement de la productivité estime que la circulation automobile en France pourrait être, à cette époque, deux ou trois fois plus intense qu'aujourd'hui.

La route ordinaire n'attirera bientôt plus les touristes, de plus en plus motorisés et itinérants, exigeant des moyens de communication faciles et rapides.

On estime que le tourisme international triplera d'ici à 1970. Or, les ports belges et hollandais seront bientôt reliés aux autoroutes allemandes vers Bâle et Vienne. La Suisse va raccorder son réseau au réseau italien menant déjà à Venise et à Naples. Quelle autoroute française peut concurrencer l'autoroute du soleil Milan-Naples, longue de 783 kilomètres ?

Faute de voies assurant des liaisons rapides et le maximum de sécurité, la France seule verra fuir, au profit des pays frontaliers, les touristes étrangers venus visiter l'Europe.

Paradoxalement, alors que nous accusons un retard considérable dans la construction d'autoroutes, nous pouvons nous targuer d'être le pays où l'essence coûte le plus cher. Le litre d'essence y est frappé d'environ 75 o/o de taxes, alors qu'en Belgique il ne l'est que de 69,1 o/o ; en Italie de 72,7 o/o ; en Allemagne de 58 o/o ; en Grande-Bretagne de 60 o/o et en Suisse de 55,5 o/o.

Les taxes sur l'essence ont produit, en 1962, plus de 7 milliards de francs, exactement 703 milliards d'anciens frs. Or, chacun sait que le fonds spécial d'investissement routier n'a jamais reçu les sommes dont il devait légalement bénéficier, de telle sorte que, tout en payant l'essence plus cher que nos voisins, nous avons des dotations pour l'entretien de nos routes nettement inférieures à celles qu'ils consacrent aux leurs.

Une baisse du prix de l'essence serait sans nul doute favorable aux intérêts de notre tourisme.

« Le problème majeur pour notre développement économique est, je crois, le problème des autoroutes », déclarait devant le Sénat, le 28 Novembre 1961, M. Baumgartner, ministre des finances de l'époque.

Au cours de la même séance, M Giscard d'Estaing, alors secrétaire d'Etat au budget, indiquait : « J'ajoute qu'il est vraisemblable que, dans l'avenir, la réalisation du réseau d'autoroutes appellera des solutions financières différentes. Nous sommes entrés dans la voie des réalisations importantes. Il peut apparaître nécessaire d'aller plus vite et plus loin au prix d'une certaine modification des procédures financières ».

C'est bien là ce que mes amis radicaux et moi-même, demandons instamment : aller plus vite et plus loin.

Exposition de tableaux

Samedi 16 Mars, à 18 heures, dans les Salons de l'Hôtel Villiard, à Saint-Auban, le peintre Marinig exposera ses œuvres et aura lieu le vernissage par la présence de nombreuses personnalités.

Le peintre Marinig est également de chez nous et est très connu par ses tableaux. Il se livre et réussit à la peinture, ses toiles sont vivantes et il possède un cachet personnel qui font de lui un artiste.

Une visite ne coûte rien, mais votre présence fera plaisir.

Assemblée Générale du Canal Saint-Tropez

Le désintéressement général à la chose publique qui se manifeste en divers secteurs a également atteint, semble-t-il, l'A. S. A. du Canal St-Tropez puisqu'une trentaine seulement de co-arrosants (sur près de 170 convoqués) étaient présents Dimanche après-midi à la réunion annuelle présidée par M. Maldonnat, Syndic-Directeur, assisté de MM. Alphonse L., Chevaly K., Riogerge G. et Tarquin R., Syndics, et à laquelle assistait M. Fauque, maire et conseiller général de Sisteron.

Il est environ 15 heures lorsque M. Maldonnat ouvre la séance. Après avoir rendu un dernier hommage à la mémoire de M. Lieutier Gustave, syndic, récemment décédé, le Directeur donne un bref mais vivant compte rendu moral de l'année qui vient de s'écouler et qui, comme il le dit si bien, voit la fin d'un cauchemar qui depuis 15 ans donnait bien du souci à l'Association et surtout à la Commission Syndicale : le procès Richaud. Un procès-verbal de conciliation, dont lecture est faite, a en effet été signé entre les parties sous la garantie de M. le Préfet des Basses-Alpes. L'Association ayant rempli ses obligations en temps voulu peut enfin souffler et se tourner vers l'avenir notamment avec la construction d'une nouvelle prise qui augmentera certainement le débit à dériver dans le canal et aussi un arrosage amélioré notamment en été. Comme bien l'on pense, ce résultat a été obtenu grâce à la persévérance de la Commission Syndicale mais aussi et surtout grâce à l'appui de diverses personnalités. « Permettez-moi, dit M. Maldonnat, de remercier au nom de l'Association, toutes les personnalités qui nous ont apporté leur appui pendant tout le déroulement du procès et plus particulièrement dans la phase décisive du dénouement.

« En premier lieu notre plus vive gratitude à M. le Maire, conseiller général, qui s'est dépensé sans compter pour sauver notre Syndicat de la la ruine. Son action énergique a été, pendant les derniers mois, d'une importance capitale. Sa présence auprès de nous dans toutes les entrevues avec M. le Préfet ou autres personnalités, comme conseiller avisé, a été d'un grand réconfort. Ses interventions au Conseil Général ont été des plus fructueuses, puisqu'il a réussi à convaincre cette Assemblée à apporter son aide à l'Association.

« Soyez donc persuadés que si nous avons évité la pire des catastrophes, nous le devons pour une bonne part à M. le Maire et Conseiller Général qui, outré des injustices dont nous étions victimes, s'est porté l'ardent défenseur des intérêts de notre Association.

« Ensuite, nous devons rendre hommage aux efforts de M. le Préfet dans son rôle, parfois difficile, pour nous venir en aide, à M. l'Ingénieur en Chef du Génie Rural qui, lui, a aussi fait tout ce qu'il était en son pouvoir pour nous conseiller et intervenir auprès de ses chefs, afin d'arriver à une solution acceptable, à M. l'Inspecteur Général Collignon, du Ministère de l'Agriculture, à M. le Sous-Préfet, à M. le Maire de Valernes, à M. le Président de la Caisse de Crédit Agricole, et à M. le Percepteur, receveur de l'Association.

« Et puis il y a celui dont le rôle était caché, dont les nerfs ont été mis à une dure épreuve, avec qui nous étions, ces derniers temps, tous les jours en contact, qui a écrit un nombre fastidieux de lettres, a téléphoné à droite et à gauche, à Paris, à Marseille, à Aix ; il a droit, lui aussi, à nos plus chaleureux remerciements, vous avez deviné, c'est notre secrétaire Henri Revest.

« A tous, au nom du Syndicat, encore une fois, merci ! ».

M. Maldonnat parle ensuite de l'enquête hydraulique en cours et de l'accord à intervenir entre l'A.S.A. du Canal Saint-Tropez et l'A.S.A. du Canal de Valernes qui aurons une prise commune. Cet accord est d'ailleurs approuvé et pouvoir de la signer donné à M. le Directeur.

Le compte rendu financier de l'exercice 1962 est ensuite donné, article par article, par le Secrétaire. Il laisse apparaître un léger excédent de recettes. Il est également donné lecture de prévisions budgétaires pour 1963, dressées il y a 15 jours par la Commission Syndicale. Le relèvement de la taxe d'arrosage décidé lors de l'Assemblée générale de Juillet dernier pour couvrir les dépenses d'emprunt, entrera en vigueur cette année, ce qui porte la taxe d'arrosage à 90 francs l'hectare. Toutes les pièces comptables sont alors déposées sur le bureau à la disposition de l'assemblée.

L'ordre du jour se poursuit par le renouvellement du tiers de la Commission Syndicale : MM. Michelis Henri, Alphonse Ludovic et Garcin Louis sont élus syndics et M. Ariey Firmin syndic suppléant. D'autre part, M. Maldonnat donne lecture d'une lettre de M. Campel Joseph qui donne sa démission pour raison de santé. M. le Directeur rend hommage à M. Campel qui était le syndic le plus ancien de la Commission Syndicale et annonce que, conformément aux statuts, il sera remplacé par le suppléant, M. Guieu Désiré.

Le curage et le faucardage des canaux secondaires est ensuite (et une fois de plus évoqué). Il est décidé que les canaux secondaires devront être curés avant le 10 Avril et le faucardage de ces mêmes canaux effectué fin Juillet. Au cas où ces travaux qui incombent aux propriétaires ne seraient pas faits en temps voulu, l'Association les fera faire d'office et la dépense recouvrée d'après un rôle spécial.

Diverses réclamations sont ensuite examinées et solution sera apportée par les services intéressés.

L'ordre du jour étant épuisé, la séance est levée après qu'une co-arrosante, au nom de l'assemblée, ait félicité le Directeur et sa Commission Syndicale pour leur gestion, et M. le Maire pour son dévouement à la cause du terroir sisteronnais.

Lundi 11 Mars
GRANDE FOIRE
A SISTERON

© VILLE DE SISTERON

LA GAULE SISTERONNAISE

Les dates de fermeture et de réouverture de la pêche en 2me catégorie (poissons blancs et dominants), ayant été avancées, les pêcheurs sont informés que la pêche en 2me catégorie (Buëch et Durance pour notre région) sera fermée le Lundi 11 Mars au soir et réouvrira le Samedi 27 Avril.

* * *

Concours de la plus belle prise

Le Comité Directeur de la Gaule Sisteronnaise, afin de mettre un peu d'animation parmi ses membres, a mis sur pied le concours de la plus grosse prise. Trois catégories sont prévues : Truite, Chevesne, Barbeau.

Le concours sera clos en Septembre à la fermeture de la pêche à la truite.

Présenter les prises pour pesage et mensuration : pour Volonne, Château-Arnoux, Saint-Auban : à M. Victor Benoit à Château-Arnoux ; pour Sisteron, à un des membres du bureau.

Pêcheurs...

Pour votre matériel de pêche
une bonne adresse
chez
Marcel SILVY
Les Arcades — SISTERON
Articles Silvy
Poissons pris.

BAL D'ENFANTS

Le Dimanche 24 Mars, à partir de 15 heures, dans les salons de l'Hôtel de la Citadelle, aura lieu le Bal Masqué et travesti pour les enfants, à l'occasion de la Mi-Carême.

A ce bal — tant demandé — sera servi un délicieux goûter, ainsi qu'aux chanteurs de nombreuses récompenses.

Les mamans doivent donc apporter leur magnifique finesse dans la confection des costumes, et ce jour consacré aux tout-petits apportera une matinée de joie et de distraction.

Il y aura un orchestre... de la danse... du rire... de la joie... et des cris.

Meubles BOUISSON
Sisteron - Saint-Auban
Choix incomparable
des plus beaux mobiliers
Modernes et Rustiques
aux meilleurs prix
VISITEZ NOS MAGASINS

VARIETES - CINEMA

Samedi, en soirée
Dimanche, en matinée et soirée
un film émouvant interprété admirablement par Raf Vallone, Emmanuele Riva, Annie Girardot
RECOURS EN GRACE

Mercredi et Jeudi, en soirée
L'ARCHER NOIR
en couleurs

DE GARDE

Dimanche 10 Mars 1963

Docteur Donnaud, rue de Provence
Téléphone 0.75.
Docteur Mondielli, Avenue Paul Arène
(successeur du Docteur Levron)
Téléphone 2.31.
Pharmacie Rey, Rue de Provence
Téléphone 0.25.

Un choix de
JARRES PROVENÇALES
VASES FANTAISIES
pour embellir villas, terrasses...
chez
Charlotte
fleuriste
Rue Chapusie — SISTERON
Téléphone 187

FOOT - BALL

2 à 2, voilà le score de Dimanche dernier, sur le Stade de Beaulieu, où Sisteron-Vélo recevait l'équipe de La Roque d'Anthéron, en championnat de deuxième division.

Cette partie s'est jouée assez vite et les joueurs, surpris peut-être par un beau soleil, ne donnent pas toutes leurs facultés.

Cependant, durant tout le match, il y a eu une légère domination des locaux.

* * *

En lever de rideau, match comptant pour la Coupe Pompili, les réserves de l'Union Sportive Méenne jouent contre les réserves du Sisteron-Vélo. Victoire des visiteurs.

———

PING - PONG CLUB SISTERONNAIS

Comme annoncé Samedi dernier, le Ping-Pong Club Sisteronnais organise pour le Samedi 16 Mars, à 21 heures, dans la salle des Combes (à côté de l'atelier de la Charcuterie Rolland), une grande soirée sportive.

En effet, cette jeune société « Le Ping-Pong Club Sisteronnais » travaille depuis trois ou quatre ans pour présenter des pongistes dans les championnats des Basses-Alpes et de Provence. Elle a réussi puisque aujourd'hui quelques jeunes représentent les couleurs sisteronnaises à Marseille.

Aussi pour encourager les dirigeants aussi bien que les joueurs, les sportifs et amis des sports doivent assister à cette soirée du 16 Mars, où se produiront les as du Ping-Pong contre des joueurs de Digne et de Sisteron.

Nous verrons donc évoluer autour de cette grande table : Vaillant Gilles (Division Nationale), Bitoun (ex-champion d'A. F. N., Division Nationale), Mekonian (champion de Provence, cadet), Nourissat (ex-champion d'Auvergne) et les jeunes Pongistes Dignois et Sisteronnais.

Les sportifs sont donc invités à y assister. Prix d'entrée : 4 francs les places assises ; 2 frs 50 les places debout.

A Samedi 16 Mars, à partir de 21 heures.

TOUS LES PRODUITS DU SOL
Achat et Vente
LATIL Frères
Le Gand — SISTERON
Tél : 3.23

...irremplaçable Dauphine
5900 F + TL
RENAULT
Reprise de votre voiture aux conditions les plus avantageuses
Jusqu'à 24 mois de crédit grâce à la DIAC.
DECAROLI Frères
Alpes-Automobiles
SISTERON (B.-A.) Tél. 0.66

Mme AUTRIC
PEDICURE MEDICAL
5, Rue Jeu de Paume — DIGNE
Téléphone 35
recevra sa clientèle
Lundi 11 Mars, jour de Foire
de 8 à 12 heures et de 14 à 19 heures
Hôtel des Acacias
Soulagement immédiat sans douleur
Cors, Durillons, Ongles incarnés, etc.

LA COOPERATIVE NATIONALE
de Commerçants
Radio Télévision Electro-Ménager
CARTEL
a l'avantage de vous présenter pour la saison 1963 la sélection de ses Réfrigérateurs à des prix sans concurrence

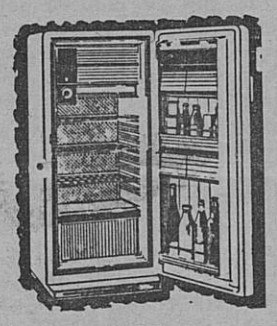

110 litres	639 francs	installé
140 litres	799 francs	installé
180 litres	969 francs	installé
225 litres	1.079 francs	installé

Garantie 5 ans Groupe Técumseh
Concessionnaire :
RICHAUD Georges
Avenue Paul Arène SISTERON
Tél. 3.62
Distributeur Officiel des marques
FRIMATIC et FRIGECO
Vente à crédit
Très larges facilités de paiement.

VEILLEE DE LA PAIX

Pour célébrer la journée internationale des Femmes, le Comité local de l'Union des Femmes Françaises de Sisteron organise à cette occasion une « Veillée de la Paix » le Mercredi 13 Mars à 21 heures, salle de la Mairie, 2me étage.

Au programme : Projection gratuite d'un film ; audition de disques.

Toutes les femmes y sont cordialement invitées. Les adhérentes pourront y retirer leur carte 1963.

Agence Alpine
R. REYNAUD
Avenue de la Libération
SISTERON
Tél. 2.06
ACHAT VENTE
de Fonds de Commerce
Villas Maisons Terrains
Domaines Ruraux

Cette semaine dans
PARIS - MATCH
— Argoud, soldat perdu.
— Je reviens d'Israël, par R. Cartier.
— Le procès de Vincennes.
— En couleurs : Venise sous la neige.

ASSEMBLEE GENERALE DES CORSES DES B.-ALPES

Le bureau provisoire de l'Amicale Corse des Basses-Alpes a pris, au cours de sa dernière réunion, une décision attendue par les Corses des Basses-Alpes. La date de l'assemblée générale est maintenant fixée. Ce sera le 17 Mars prochain à Digne, que la grande famille Corse se trouvera réunie au grand complet.

Le bureau provisoire demande avec insistance aux Corses de se mettre en rapport avec le secrétariat dès la parution du présent article. Qu'ils communiquent leurs adresses et celles des amis qui les entourent.

La réunion aura lieu à 10 heures, salle communale, rue Colonel Payan, à Digne.

A l'ordre du jour : élection du bureau départemental ; création des sections locales.

Les réponses sont à adresser à M. Chiari, Le They, Digne.

tiercé THOMSON
• profitez du
TRIPLE AVANTAGE
• ESSAI GRATUIT
• Paiements légers
• Reprise de votre vieil aspirateur
et gagnez un aspirateur

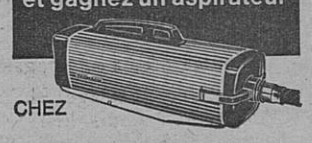

CHEZ
Francis JOURDAN
Appareils Ménagers Modernes
Les Arcades — SISTERON

SIMCA 900 5.950
SIMCA 1000 6.350
SIMCA 1000 tous terrains 6.590
Renseignements et essais au
Garage du Dauphiné
A. BRUN
SISTERON Tél. 26

Transports SISTERON-MARSEILLE
Anciennes Messageries Pellegrin
COTTO, successeur
Dépôt : R. PELLEGRIN
Route des Combes — SISTERON
Téléphone 2.57
Départ pour Marseille Mardi et Jeudi
Livraison à domicile.

Machines à Ecrire
VENTE REPARATION
Renseignements
Librairie LIEUTIER
SISTERON Tél. 1.48

Le meilleur et le moins cher des TELEVISEURS de grande classe
le 59 T 50 F
GRUNDIG
Le seul Téléviseur d'importation allemande spécialement conçu pour le standard français 819 lignes
EXTRA-PLAT 59 cm Rectangulaire
Bande passante 10 mégacycles
Sensibilité 15 microvolts
2me chaine UHF ou VHF 625 lignes
Distributeur exclusif :
A. LATIL
27, Rue Droite — SISTERON
Téléphone 3.36

TOUS TRAVAUX
DE PEINTURE
Antoine BEGNIS
Artisan Peintre
La Coste
SISTERON (B.-A.)
Devis sur demande

« MIDI-AUTO »
A. ESCARTEFIGUE
PEIPIN (B.-A.)
Téléphone 16
Agence Automobile
PEUGEOT
MAC-CORMICK
Machines Agricoles
Mécanique Electricité Tolerie Peinture
Vente Echange Crédit Reprise NEUF et OCCASION

Démonstration et vente :
Marceau SCALA
Rue de Provence, SISTERON, tél. 197

Maison Raoul COLOMB, Rue de Provence, SISTERON

Madame COUTON
Laines PERNELLE
Place Paul Arène à SISTERON
vous remercie de votre visite et vous réserve le meilleur accueil en vous présentant les dernières créations PERNELLE : Laines, Bas Chaussettes, Vêtements et Sous-Vêtement Sarn, Pulls CREATEX.

© VILLE DE SISTERON

HOTEL
DU
ROCHER
SISTERON
Ouvert
toute la nuit

Appartements et Chambres
au prix de l'hiver

ACCIDENT

Un accident, qu'avec un peu de bon sens aurait pu être évité, a eu lieu Dimanche dernier dans l'après-midi, aux quelques escaliers qui conduisent de la route nationale à la place de la République.

Pour une cause que l'enquête s'efforce d'établir, M. Armelin, à moitié infirme, a été entrainé sous une auto.

Relevé rapidement par les témoins de l'accident, M. Armelin avait le bras cassé et a été transporté à la clinique.

ELECTRICITE GENERALE
A. LATIL
27, rue Droite — SISTERON
Magasin de Vente
et d'Exposition
Grand Choix de LUSTRERIE
T. S. F.
Agent ELECTROLUX
Appareils Frigorifiques
Aspirateurs Cireuses
Facilités de Paiement
DEPANNAGE
de tous Appareils Ménagers
et Radio toutes marques
Installation Force et Lumière
Moteurs et Pompes Electriques
Electro - Clôtures
Devis gratuit — Nous consulter

CAISSE NATIONALE DE RETRAITE DES OUVRIERS DU BATIMENT ET DES TRAVAUX PUBLICS (C. N. R. O.)

En vertu de l'accord du 8 Décembre 1961, les entreprises groupées au sein du C.N.P.P. étant tenues de donner leur adhésion à une Institution de Retraite, de nombreux Entrepreneurs se voient sollicités tour à tour par diverses institutions.

Devant ces demandes d'adhésion souvent suivies de pressions regrettables, nous rappelons aux Entrepreneurs du Bâtiment et des Travaux Publics que la Caisse Nationale de Retraite des Ouvriers du Bâtiment et des Travaux Publics (C.N.R.O.) est seule compétente pour recevoir leur adhésion.

En conséquence, à toute demande qui leur serait effectuée, il leur suffit de répondre qu'ils sont déjà adhérents à notre Institution.

Aujourd'hui la peinture ISODECOR a 10 ans.

10 ans de succès, celà compte !

Le Véritable ISODECOR que rien ne remplace est vendu à la Droguerie Paul BERNARD, qui chaque année double la vente de cette peinture miracle ISODECOR.

Droguerie Paul BERNARD
Rue Droite — SISTERON

COURS POSTSCOLAIRES DU BATIMENT ET DES TRAVAUX PUBLICS

Aujourd'hui Samedi, cours pour les apprentis dans une salle de la Mairie de 14 heures 30 à 16 heures 30.

TOURISTES DES ALPES

Les répétitions reprendront Mercredi 13 Mars, à 21 heures, dans la salle de la rue Sainte-Marie. Au cours de cette soirée il sera procédé au renouvellement du bureau.

Tous les membres de l'Harmonie et de la Fanfare sont priés d'y assister.

OBSEQUES

Mardi après-midi ont eu lieu les obsèques de M. Aubin Gervais, ancien facteur des P.T.T. à La Baume, et originaire de Vilhosc. Il était sympathiquement connu.

A toute sa famille nos sincères condoléances.

BAL A LA POTINIERE

Ce soir on dansera à nouveau dans les Salons du Restaurant «La Potinière» à Sisteron.

La toujours talentueuse et brillante formation «cabaret» de Roger Giraud animera cette soirée.

Toute la jeunesse de Sisteron et des alentours est conviée à venir nombreuse passer une amicale et joyeuse soirée.

VELOSOLEX

la bicyclette
qui roule toute seule

Toutes pièces en magasin :
SISTERON : Garage BUES
LARAGNE : Louis MIGNOT
SAINT-AUBAN : Roger PERRIN

COMMUNIQUE

Déclaration des Revenus de 1962
Rapatriés d'Algérie

Le Ministère des Finances et des Affaires Economiques précise que, contrairement à certaines informations les personnes rapatriées d'Algérie au cours de l'année 1962 n'ont pas à déclarer, pour l'établissement de l'impôt sur le revenu des personnes physiques, les revenus de source algérienne perçus antérieurement à leur installation en France.

Par contre, les intéressés doivent ajouter à leurs revenus de source française les revenus de source algérienne qu'ils ont perçus depuis la date de leur arrivée en Métropole.

Chaque mois, lisez
« GUERIR »
Revue des connaissances médicales
« MON JARDIN »
Tout ce qui concerne
le Jardin et la Maison
TOUT SAVOIR
Revue mensuelle des nouvelles inédites

ASSOCIATION REPUBLICAINE DES ANCIENS COMBATTANTS

(Section de Sisteron)

Durant l'année qui vient de s'écouler, nous avons eu à mener une grande bataille contre les empiètements de pouvoir à l'égard de nos droits. La grande manifestation nationale du 1er Décembre a rassemblé en plein Paris plus de 80.000 Anciens Combattants ou Victimes de guerre, venus de tous les coins de France.

Dans l'union la plus complète, ils exigeaient :

L'égalité des droits : le respect du rapport constant ; l'application d'un plan quadriennal ; le titre d'A. C. aux Anciens Combattants d'Algérie.

Lors du vote du dernier budget, le gouvernement a fait de légères concessions allant de pair avec une volonté farouche de ne rien céder sur l'essentiel des revendications.

Notre union est de plus en plus indispensable si nous voulons faire fléchir le gouvernement et l'obliger, en outre, à tenir compte de notre ardente aspiration à la paix, au désarmement.

Vous aurez toutes les explications et conseils nécessaires au cours de notre Assemblée qui aura lieu demain Dimanche 10 Mars, à 10 heures, à la Mairie, sous la présidence de M. Elie Fauque, maire et conseiller général, avec la participation de Charles Tillon, ancien ministre, de Javel Robert, président, et Garcin, trésorier départementaux, Raoul Bouchet, président départemental de la Résistance ANRCR ; Remise officielle à notre Section du drapeau de l'A.R.A.C.

Un vin d'honneur clôturera cette assemblée.

Tous les Anciens Combattants des deux guerres, Anciens Combattants d'Indochine et d'Algérie, Anciens Prisonniers de guerre, sont cordialement invités.

LINCOLN

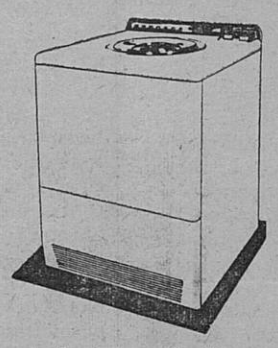

4, 5, 6 kgs de linge
Tambour et inversion
du sens de marche
La seule Machine à Laver
GARANTIE 5 ANS
Service après vente garanti.
RICHAUD Georges
Radio diplômé
Avenue Paul Arène — SISTERON
Téléphone 362
Facilité de paiement — Vente à crédit

W. VIGNET
Rue de Provence
SISTERON

COMMUNIQUE

Le B. U. S. communique :

Peuple et culture, dont on connaît la diversité des sections : cercles musicaux, culturels, éducation populaire en milieu rural, cercles économiques et sociaux, initiation à l'animation des bibliothèques, ciné-clubs, montage de texte et clubs de lecture entre autres... vient de publier le programme des stages prévus pour 1963.

Ce programme et les conditions d'inscription peuvent être consultés au Centre Départemental du B. U. S., Inspection Académique, Maison de l'Agriculture à Digne, de 14 à 17 h 30 tous les après-midi, sauf le Lundi et le Samedi.

Imprimerie LIEUTIER
25, Rue Droite — SISTERON
Directeur-Gérant : Marcel LIEUTIER

PRESSING
SERVICE
NETTOYAGE A SEC
BLANCHISSERIE TEINTURE
STOPPAGE
Place Paul Arène — SISTERON

ETAT-CIVIL

du 28 Février au 7 Mars 1963

Naissances : Nadine Yasmina Amri, fille de Hammon Amri, monteur en charpente métallique à Château-Arnoux. — Eric Paul Foglio, fils de Giacomo Foglio, mineur à Bayons. — Hélène Danielle Lyraud, fille de Jean-Claude Lyraud, manœuvre à Sisteron. — Pascal Jean Moune, fils de Henri Moune, ajusteur, domicilié à Château-Arnoux. — Rosa Tortorelli, fille de Donato Tortorelli, bûcheron, domicilié à Sisteron. — Christian Armand Albert Chazeau, fils de Lucien Chazeau, chef d'entrepôt, domicilié à Sisteron. — Manuel Ortega, fils de Antonio Manuel, ouvrier électricien, domicilié à Sisteron.

Publications de Mariages : Michel Auguste Louis Reynaud, artisan maçon, domicilié à Seyne (B.-A.) et Marcelina Blasquez Trinidad, sans profession, domiciliée à Zarza de Alange en résidence à Sisteron. — Antonio Lasmarias Grau, plâtrier, domicilié à Gap, résidant à Sisteron, et Claudette Martinez, vendeuse, domiciliée à Sisteron.

Mariage : François Jean Basset, ouvrier d'usine, domicilié à Sisteron, et Eveline Lisette Rome, sans profession, domiciliée à Sisteron.

Décès : Aubin Louis Edouard Gervais, 73 ans, avenue de la Libération.

AVIS A NOS ABONNES

Les abonnés au «Sisteron-Journal» dont l'abonnement expire au mois de Février 1963 sont priés de le renouveler s'ils ne veulent pas voir leur abonnement supprimé.

MobilFuel
MobilFuel est le combustible idéal
Fonctionnement sans histoire
parfaite sécurité de marche
livraisons impeccables
par distributeurs spécialisés
pour votre chauffage

STATION MOBIL
Tél. 62 SISTERON
Gros et Détail

Petites Annonces

A VENDRE

4 CV Renault, modèle 1953, première main, prix de l'Argus. S'adresser au bureau du journal.

* * *

GAINS intéressants chez vous même sans quitter emploi. Travail facile. Ecriture main ou machine. Joindre enveloppe timbrée. O. G. D. P. MASSONGY (Haute-Savoie).

AGIM
Transactions Immobilières
R. DE LAMARE
SAINT-AUBAN (B.-A.)
Tél. 86
Propriétés Commerces
Villas Campagnes

RESTITUTION DU CREDIT D'IMPOT AFFERENT AUX REVENUS ENCAISSES EN 1962 DE CAPITAUX MOBILIERS

Les personnes domiciliées en France qui ont encaissé en 1962 des revenus de valeurs mobilières entrant dans les catégories suivantes :

a) revenus d'actions, de parts sociales et revenus assimilés ;

b) intérêts et autres produits des obligations négociables autres que les fonds d'Etat et des collectivités locales et organismes assimilés exonérés de retenues à la source ;

c) dividendes et autres produits distribués par les sociétés d'investissement et les sociétés assimilées,

et qui ne sont pas assujetties à l'impôt sur le revenu des personnes physiques ont droit à la restitution du crédit d'impôt afférent auxdits revenus.

La restitution peut être obtenue par les intéressés dans les conditions suivantes :

1°) soit par le dépôt d'une déclaration modèle B de leurs revenus de 1962 ;

2°) soit par la remise à l'Inspecteur des Impôts (Service des Contributions Directes), d'une demande de restitution indiquant notamment le montant du crédit d'impôt afférent aux revenus de valeurs mobilières encaissés en 1962. Cette demande doit être établie sur un imprimé spécial n° 1220, mis dès à présent à la disposition des contribuables dans tous les bureaux d'impôts directs et dans les Recettes du Service de l'Enregistrement.

NOUVELLE LIGNE
NOUVEAU 59 cm
TF 2327
PHILIPS

en vente :
Marceau SCALA
Rue de Provence — SISTERON
Téléphone 197

MESSAGERIES-TRANSPORTS
SISTERON-MARSEILLE
et vice-versa
Lundi, Mercredi et Vendredi
Germain CHANA
successeur d'ALLEGRE
DEPOTS A :
SISTERON, 24, Rue Saunerie, Tél : 2.38 et 3.57
MARSEILLE La Cloche d'Or, Boulevard Bouès, Tél : 62.33.04
Parking Nord, Boulevard de Briançon, Tél : 62.75.43
Grand Bar des Autobus, 12, Cours Gouffé, Tél. 42-42-49
Hôtel Petit Versaille, 13, Rue Nationale, Tél : 20.78.59

AUX MEUBLES SISTERONNAIS
57, Rue Droite — SISTERON — Tél. 0.93
Ancienne Maison BOURGON — Successeur : P. DOUSSOULIN
Pour bien vous meublez, à un prix raisonnable, venez visiter nos
TROIS MAGASINS D'EXPOSITION
Vous y trouverez tout ce que vous désirez.
LE PLUS BEAU MOBILIER RUSTIQUE ET MODERNE
SALLE DE SEJOUR MODERNE
SALLE A MANGER RUSTIQUE
CHAMBRES A COUCHER
TOUT ce qui CONCERNE «l'enfant»
TOUTE LA LITERIE
— CUISINES et TABLES FORMICA
Une visite s'impose, sans engagement
UNE SEULE ADRESSE et la BONNE
MEUBLES SISTERONNAIS
57, Rue Droite — SISTERON —

© VILLE DE SISTERON

SERRURERIE — CONSTRUCTION METALLIQUE

G. BLANC

Route de Gap — SISTERON — Tél. 196

POISSONNERIE DES ARCADES

Tél. 273

SISTERON

Coquillages Ecrevisses Langoustes
Truites Vivantes Poisson congelé
La fraîcheur de la Mer au pied de la Citadelle

Tous les Sommiers...
Tous les Matelas...

CHAISES — FAUTEUILS — DIVANS — CANAPES
NEUF REPARATION

MALATRAY Jean

Rue Mercerie — SISTERON

SI VOUS PENSEZ AU CHAUFFAGE AU MAZOUT
Retenez cette adresse
LE SPECIALISTE DES APPAREILS MENAGERS

Ets Francis JOURDAN

11, Avenue des Arcades, SISTERON
GRAND CHOIX D'APPAREILS EN MAGASIN

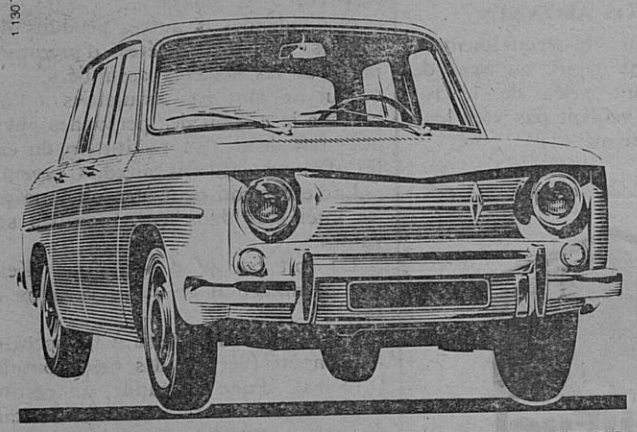

venez essayer la R8

RENAULT

La nouvelle Renault 4 5 places seule voiture au monde de sa catégorie équipée de 4 freins à disque. Moteur «Sierra» 5 paliers. Tenue de route stupéfiante. Circuit scellé. Confort intégral. 48 ch SAE - 5 cv fiscaux. Plus de 125 km h.

DECAROLI Frères

Alpes-Automobiles SISTERON

A. VICENZI

ANTIQUAIRE
Route Nationale 85 PEIPIN

Achète et vend tous genres meubles anciens

Charbons toutes provenances

BOULETS D'ANTHRACITE TRIBAR

Faites votre provision

en vous adressant à

E. JOUVE

Avenue de la Libération, SISTERON — Tél 43

Moderne Station-Service
« MOBIL »
de SAINTE-URSULE
A. RANQUE Téléph. 62 SISTERON
ESSENCE HUILE
LAVAGE VIDANGE GRAISSAGE
Toutes Marques

DANS LES VALLEES

CHATEAU-ARNOUX

La C. G. T. de la région Château-Arnoux Saint-Auban organise pour demain soir Dimanche 10 Mars, à partir de 21 heures, un Grand Bal dans la Salle des Fêtes de Château-Arnoux qui sera animé par Gino Tito et ses Solistes de la R. T. F.

C'est une soirée agréable où tout le monde est convié, et dans laquelle l'ambiance et le swing présideront.

———

LE POET

En la Salle des Fêtes, demain Dimanche 10 Mars, à partir de 21 h 30 au Poët, un Grand Bal aura lieu avec le réputé orchestre Henri Roman et les Maïoli Boys.

La jeunesse sera nombreuse à cette soirée, et cela est une garantie pour trouver de l'ambiance et de la gaieté.

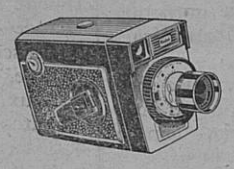

Entièrement automatique
la Caméra 8 m/m KODAK
et pour moins de 200 NF
la Caméra Brownie 8 m/m Kodak

En vente chez

STUDIO 85

Ph. CONTESSE
Avenue Paul Arène, SISTERON
Téléphone 3.69

COMMUNIQUE

L'Inspection Académique des Basses-Alpes communique :

Une session spéciale du Certificat d'Etudes Primaires pour adultes aura lieu à Digne, le 25 Avril 1963.

Les candidats désireux de se présenter à cette session devront adresser leur dossier d'inscription (demande d'inscription sus papier libre, bulletin de naissance et enveloppe timbrée portant leur adresse) à M. l'Inspecteur Départemental des enseignements élémentaires et complémentaires à Digne (Rue Lieutenant Médecin Chaspoul), pour le 23 Mars, délai de rigueur.

Tous renseignements utiles concernant cette session spéciale seront donnés aux candidats sur leur demande par M. l'Inspecteur Départemental des enseignements élémentaires et complémentaiires de Digne.

Pour tous vos permis de conduire une seule agréée

Auto-Ecole LATIL

Les Arcades SISTERON
Tél. 247
Cours de Code de la Route

EN ROUTE POUR 63...

Le coup d'envoi de la grande saison routière est donné. Belges et Français l'abordent dans de bonnes conditions, mais s'ils n'ont pas grand chose à redouter des Italiens, en baisse, par contre ils devront se méfier du cyclisme Espagnol, en hausse.

Vous prendrez plus d'intérêt aux épreuves qui viennent quand vous aurez lu le nº 82 de SPORT-MONDIAL au sommaire duquel vous trouverez : Athlétisme, un grand nom, Jazy, et 40.000 licenciés ; Auto, les deux géants du Rallye ; Basket, ses maux ne sont pas graves, mais...; Boxe, nos meilleurs amateurs passés au peigne fin ; Cyclisme, tout sur la saison, calendrier équipes, pronostics ; Foot ball, imitez Sedan, Reims où es-tu ? ; Moto, le marché de l'occasion ; Rugby, Besson, le corsaire du rugby français.

Avec 60 ans de sport, la revue de la presse sportive, la chronique du bowling, tous les résultats.

SPORT-MONDIAL, le magazine mensuel de tous les sports. En vente partout et 5, rue Chapon, Paris 3e. Envoi contre 1 fr 60 en timbres.

QU'ELLE SOIT DE PORCELAINE DE FAIENCE...

la cuvette des W.C. doit être impeccablement propre. Avec HYGIENO, sans peine, sans effort faites disparaître la crasse jaunâtre. Hygiéno désodorise et désinfecte. Drog. et gds mag.

C'est un produit ROLLET

Droguerie PAUL BERNARD

La Prévention Routière

LES JOURNEES D'ETUDE DE LA PREVENTION ROUTIERE

Les 14 et 15 Mars prochain se dérouleront à Paris, sous le patronage de M. Marc Jacquet, ministre des Travaux Publics et des Transports, et en présence de nombreux hauts fonctionnaires, les Journées d'Etude des Présidents départementaux de la Prévention Routière.

Au cours de ces journées sera notamment présenté le nouveau :

Véhicule d'analyse du trafic, mis par la Prévention Routière à la disposition de la Direction des Routes et de la Circulation au Ministère des Travaux Publics et des Transports. Ce véhicule qui — nous le soulignons — n'aura aucun rôle répressif, est doté d'un ensemble d'équipements lui permettant d'enregistrer des informations sur le réseau routier, la signalisation, le comportement des usagers, etc...

11me JOURNEE SANS ACCIDENT

Le Samedi 4 Mai, la Prévention Routière organisera sa 11me journée sans accident. Nous reviendrons sur cette manifestation, véritable Journée Nationale de Prévention Routière.

Reprenant cette initiative, la conférence Européenne des Ministres des des Transports a recommandé aux 18 pays-membres d'organiser, le Samedi 4 Mai, une Journée Internationale de Sécurité calquée sur la Journée sans Accident française.

LE CONCOURS SCOLAIRE DE LA PREVENTION ROUTIERE

Le 11me concours a été lancé au début de Février sous le patronage de M. Christian Fouchet, ministre de l'Education Nationale. Il semble devoir connaître un très grand succès ; 800.000 écoliers se sont déjà fait inscrire.

REALISATION DE DEUX VEHICULES D'EDUCATION ROUTIERE ET D'UN CENTRE DE CONTROLE-MOTOS

Deux véhicules d'éducation routière ont été réalisés expérimentalement par La Prévention Routière. Il s'agit de deux «estafettes» équipées d'un matériel très moderne permettant l'enseignement aux enfants des règles de circulation routière. Ces véhicules seront confiés aux Compagnies Républicaines de Sécurité.

Un Centre mobile de contrôle des motos sera confié aux Gardiens Urbains de la Sûreté Nationale, il leur permettra d'effectuer dans les entreprises la vérification de l'état d'entretien des «2 roues» vérification gratuite et facultative.

M. Roger Frey, ministre de l'Intérieur, a accepté de recevoir officiellement ces véhicules au cours d'une cérémonie qui aura lieu Place Beauvau, le Jeudi 28 Mars.

LE BON CAFE
s'achète chez

R. BOUCHET

Rue Saunerie — SISTERON
Les Cafés BOUCHET sont les plus appréciés
Parfum — Arôme — Qualité

COMMUNIQUE

Le B. U. S. communique :

L'office national des universités et des écoles françaises propose des séjours dans des écoles et familles américaines, offerts aux jeunes scolaires français par l'American Field Service International Scholarshipe.

La documentation concernant les programmes peut être consultée au Centre Départemental du B. U. S., Inspection Académique, Maison de l'Agriculture à Digne, tous les après-midi de 14 à 17 heures 30 sauf le Lundi et le Samedi.

RICHAUD Georges

Radio Diplomé
Nouvelle Avenue — SISTERON
Téléphone 3.62
Grand Choix
Appareils T.S.F. et Téléviseurs
Laboratoire de dépannage agréé
Agent RADIOLA, SCHNEIDER
DUCRETET-THOMSON
Postes TRANSISTORS
Grandes Marques
Machines à laver
HOOVER LINCOLN
Réfrigérateurs
FRIGECO FRIMATIC
CARTEL
Calorifères à Mazout AIRFLAM
Cuisinières
Chauffage par air chaud
Facilités de Paiement
Vente à Crédit

DÉMONSTRATION ET VENTE :

Marceau SCALA
Rue de Provence — SISTERON Tél. 197

Evelyne

Confection Dames

13, Rue de Provence, 13
SISTERON (B.-A.)

Après Inventaire

Remise 20 %

à la caisse sur Tailleurs et Manteaux en rayon

Remise 10 %

à la caisse sur Robes et Jupes en rayon

RANUCCI ELECTRICITE GENERALE
ARMES ET MUNITIONS
Fusils Luigi Franchi, Verney-Caron, Charlin, Darne
25, rue Saunerie — SISTERON — Tél 314 et 322

VOUS QUI REVEZ D'UN BON SOMMEIL
vous le trouverez grâce à notre grand choix de
LITS CANAPES ENSEMBLES ROTIN
LANDAUS RIDEAUX
TISSUS AMEUBLEMENT RELAX
à la LITERIE DES ARCADES — SISTERON

Paul DAVIN

Rideau Portière, le seul véritable pour les mouches.

CONORD

JUSTE LA QUANTITÉ D'EAU QU'IL FAUT

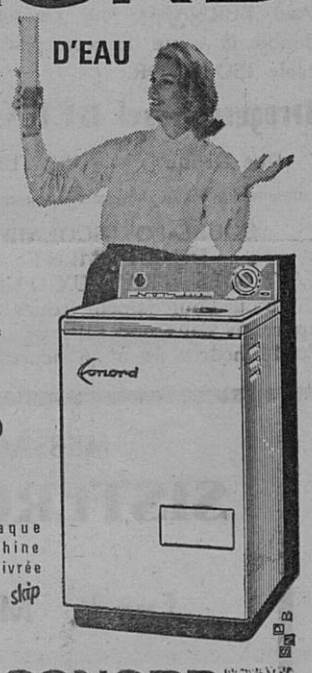

Oui, l'un des principaux avantages du système de lavage CONORD, c'est qu'il utilise l'exacte quantité d'eau qu'il faut pour laver votre linge : ni trop, ni trop peu.
Résultat :
– Suppresion du pré-lavage
– Dilution normale du produit de lavage
– Lavage complet et sain
– Rinçage parfait en eau vive
Dans la gamme complète des machines à laver CONORD, vous trouverez le modèle qui convient exactement à votre foyer :
un choix de 7 machines.

CONORD

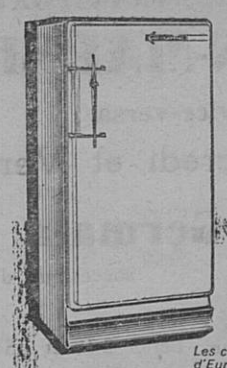

Chaque machine est livrée avec skip

CONORD

Vous offre également un choix de
7 RÉFRIGÉRATEURS ULTRA-MODERNES AUX MEILLEURS PRIX

Les concessionnaires CONORD les mieux sélectionnés d'Europe ont équipé un million de foyers.

Francis JOURDAN
Appareils Ménagers Modernes
Les Arcades — SISTERON

© VILLE DE SISTERON