64me Année — No 940 Paraît le Samedi SAMEDI 8 FEVRIER 1964

SISTERON-JOURNAL

Politique - Littéraire - Sportif - Commercial et d'Annonces Judiciaires.

Administration - Rédaction
25, Rue Droite, SISTERON (B.-A.)
Téléphone 1.48
Directeur : Marcel LIEUTIER

Tarif des Annonces : Annonces Légales : 1 fr. 20 la ligne ; Autres Annonces : on traite à forfait

Le numéro : 0 fr 15
Abonnement : 1 an : 7 frs 50
C. C. P. PASCAL - LIEUTIER
156-36 Marseille

La Provence au temps des Diligences

par José MIRVAL

Albin Michel, à Paris, a édité, en 1931, un livre fort bien documenté d'Henri d'Alméras intitulé « Au bon vieux temps des diligences ». Nous en tirons notamment quelques renseignements concernant les voyages, au temps jadis, au beau pays de Provence.

Au XVIme siècle, il y avait, de par toute l'étendue de la France, de nombreux maîtres de poste dont le plus fameux était surnommé Brusquet et dont la véritable identité était Jehan Anthoine Lombard. Autant médecin que charlatan, il avait exercé la profession de fou sous quatre rois : François 1er, Henri II, François II et Charles IX.

Ce Provençal, nous le découvrons, vers 1536, au camp d'Avignon, à l'époque où Charles-Quint procédait à l'invasion de la Provence. Il procédait aux soins des blessés et des malades, mais le malheur voulait que tous ses patients passaient à trépas. Le chef de l'armée de Provence, le Connétable de Montmorency, décida de sauver ce qu'il restait de ses troupes en expédiant ad patres ce Brusquet de malheur. Mais celui-ci sollicita l'intervention du Dauphin qui la lui accorda si bien qu'il le prit à son service ; de plus, lorsqu'il monta sur le trône de France, il en fit successivement un garçon de garde-robe, un valet de chambre, un maître de poste à Paris. Dès lors, il s'intitula « Capitaine de Cent Chevau-Légers » et à ses coursiers il donnait les noms des charges et bénéfices (*) qu'allaient solliciter à la Cour ceux qui changeaient de monture dans la maison de poste.

Un jour, il offrit un dîner à quelques grands seigneurs de ses amis et il leur servit d'énormes tourtes bien appétissantes. Les convives, reniflant les effluves exquises de ces tourtes, les éventraient de leurs couteaux quand ils aperçurent dans les flancs de ces tourtes des mors, des sangles, des parties de harnais.

Plus tard, ayant marqué des sympathies pour la Réforme, il fut dépossédé de sa charge. Quittant Paris, il entra au service de Diane de Poitiers et mourut à son service, au château d'Anet.

Signalons qu'une ordonnance, datée du 15 Février 1669, par François le Tellier, marquis de Louvois et de Courtanvaux, grand maître et surintendant général des Postes et Relais de France, prescrivait aux maîtres de routes de Paris, du Languedoc et de Provence « de faire transporter, toutes les fois que besoin sera, par leurs chevaux, en des boîtes, de petites organces et des pois verts nouveaux ou autres fruits pesant deux ou trois livres ».

Le Danois Isaac Pontanus, après avoir visité le Midi de la France en 1606, écrivit en latin un livre relatant les péripéties de son voyage.

En 1838, la librairie Firmin Didot publia le « Guide Pittoresque du Voyageur en France » (6 volumes illustrés de 86 cartes et de 740 gravures). Frédéric Bernard écrivit, pour les Guides Joanne, un guide « Le Lyon à la Méditerranée ».

Une illustration au trait reproduit un permis de 1859 adressé à MM. Poulin et Cie, entrepreneurs des Messageries Générales des Alpes, à Avignon.

Voici les impressions d'un touriste qui, vers 1840 et dans la saison la plus chaude de l'année, parcourut en diligence la région de Nîmes, Beaucaire, Arles et Marseille ; « Soulevée par les roues de la voiture et par le pied des chevaux, une poussière blanche, brûlante, épaisse de plusieurs centimètres, enveloppait le véhicule, le couvrait tout entier. On avait l'impression de la boire à pleine gorge ; de quart d'heure en quart d'heure, le postillon était obligé d'humecter avec une éponge les naseaux des chevaux suffoqués, haletants. Quant aux voyageurs, ils s'humectaient eux aussi, intérieurement, d'une anisette très coupée d'eau que vendaient, à chaque halte, tous les quatre ou cinq cents mètres, des petits marchands pourvus de tables, de carafons et de verres.

Quand le mistral soufflait avec violence, et il ne s'en privait guère, c'était pire. La diligence avait à subir le furieux assaut d'une nuée de sable, qui frappait sur les vitres, agaçait les chevaux, et couvrait tout l'horizon d'un voile grisâtre.

La partie de cette route de Nîmes à Beaucaire, la plus terrible de toutes, avait l'air de conduire en enfer ; et ce supplice se prolongeait des journées entières !

La Berline, qui permettait à quatre ou à six personnes de dimensions et de poids moyens de s'y installer assez commodément, fut inventée par Philippe Chiesa, premier ingénieur de l'électeur de Brandebourg ; c'était un Provençal né à Orange — famille d'origine italienne — fixé à Berlin (d'où le nom de ce véhicule).

La Berline était faite pour les longs trajets. Deux forts chevaux, quelquefois trois, dans les montées, la tiraient. On y mangeait, on y dormait, mais il était plus facile, comme dans les trains, d'y manger que d'y dormir... Au-dessous de la voiture, un grand coffre qu'on appelait la cave contenait les provisions de bouche, des entrées, des rôtis tantôt cuits, tantôt parés et prêts à mettre au feu, et quelques bouteilles de bon vin. Le cuisinier, à cheval, précédait la berline et, quand on approchait de l'hôtellerie où on devait s'arrêter, il accrochait à l'arçon de sa selle le panier aux victuailles afin de les accommoder suivant le goût de monseigneur.

Le 17 Juin 1769, le peintre Fragonard épousa Marie-Anne Gérard dont le père était distillateur à Grasse. A cette occasion, Bergeret, receveur général des Finances, offrit au jeune ménage un voyage en Italie, en sa compagnie, qui dura du 5 Octobre 1773 au 7 Septembre 1774.

Dans les « Affiches de Province » publiées chaque semaine à Aix, faisaient paraître des avis, vers 1778, par lesquels notamment des officiers demandaient à des voyageurs de faire ensemble la route.

De nombreuses attaques de diligence se commettaient. Certains lieux avaient une sinistre réputation à cet égard, notamment les gorges d'Ollioules, près de Toulon, et les environs de Pont-Saint-Esprit. Les bandits opérant dans ces régions se réfugiaient ensuite dans le Comtat Venaissin, ce petit royaume pontifical où ils trouvaient un asile assuré. Pont-St-Esprit était devenu la terreur des conducteurs de diligences au point qu'en 1721 on finit par interdire à ces véhicules d'y passer encore. Sur les courriers de Marseille à Lyon, on commit — de 1738 à Mai 1745 — 14 vols à main armée, dont cinq en 1744. Parmi ces spécialistes des vols, il convient de citer Courriol qui se faisait appeler Etienne et qui était natif d'Avignon. L'audace de ces bandits était telle qu'en Provence, les détrousseurs de diligence distribuaient des dispenses d'arrestation vendues fort chères. « D'Avignon à la Palud, il fallut jusqu'au milieu de l'an IX, donner une escorte aux diligences et aux courriers, et il y eut tout de même des arrestations, parmi lesquelles une des plus dramatiques, le 19 Juin 1796, est celle du courrier de Lyon, près de la Palud ».

Henri d'Alméras raconte ensuite l'attaque de la diligence qui allait de Lyon à Marseille, en ce 1er Messidor de l'an IV (19 Juin 1796), avec le citoyen Elemenson comme conducteur et qui transportait 7 barils d'écus pour la solde de l'Armée d'Italie. On finit par découvrir le chef des bandits, Augier, qui, jugé à Bollène, fut condamné à mort et fusillé. Dans la descente de Roquebrune, un courrier allant de Marseille à Lyon, le 6 Pluviose an VII, fut arrêté par 25 brigands. Ces derniers furent mis en fuite par une patrouille de cinq soldats faisant partie d'un régiment stationné à St-Nazaire, petit village situé entre Bagnols et Pont-Saint-Esprit.

A Marseille, au milieu de l'an III, s'étaient constituées des compagnies franches. Le 11 Mai 1795, elles égorgèrent 29 Jacobins dans les prisons d'Aix. Les bandes royalistes furent traquées dans les Bouches-du-Rhône, le Gard et le Vaucluse. Elles ne disparurent pratiquement qu'à la mort de Cadoudal.

Grignon d'Ouzouer est l'auteur d'une « Lettre à mon ami en galopant dans nos provinces méridionales » que, précisément, cet ami : Antoine Pierre Bérenger, de Riez, publia dans un de ses 9 volumes « Recueil amusant de voyages en vers et en prose » (1783-1787).

Rappelons que ce sont Marc Seguin, Gaston Desplaces qui s'occupèrent, avec des ingénieurs, entrepreneurs et financiers, de la construction du chemin de fer de Lyon à Marseille, rendu exécutif par une loi du 30 Juin 1842. Henri d'Alméras, à propos de ce chemin de fer, rappelle qu'en 1832, l'entrepreneur Delorme soumissionne en vue de sa construction. « Il y eut aussitôt une formidable levée de boucliers. Jamais le Midi ne se montra aussi agité et aussi bruyant. Toute la Provence prit feu. Une pétition signée par une centaine de protestataires, fut envoyée à la Chambre des Députés.

« A la première annonce, disait cette pétition, du gigantesque projet de chemin de fer parallèle à la route de Paris à Marseille, un cri d'alarme (et quel cri !) s'est fait entendre, sur tout le littoral du Rhône, non pas seulement des milliers de familles qui tirent leur subsistance de la navigation et du fleuve, mais encore parmi les populations agricoles qui lui doivent toute leur richesse. A ce cri répondent les peuplades rapprochées de la route par terre, couverte elle-même de voituriers, d'hôteliers, de maîtres de diligence, de commissaires chargeurs, de charrons, et d'une infinité d'artisans qui ne vivent que des voyages ou par les voyages... »

« L'opposition fut si forte, conclut Henri d'Alméras, que Delorme dut renoncer à son projet, qui ne sera repris que douze ans plus tard par Talabot ».

Mais le temps passe très vite, les adaptations se font et, si les évènements se perdent vite dans le passé dont chaque jour qui passe constitue la trame, le progrès s'affirme... et l'on ne peut lutter contre le progrès. Le temps des diligences s'est écoulé... Mais la Provence garde toujours sa beauté souveraine.

Félicitons Henri d'Alméras d'avoir écrit un livre si intéressant, si bien documenté. Et redisons au lecteur : le livre tout entier mérite vraiment d'être lu. Il représente une somme de documentation vraiment inouïe. Ils apprendront beaucoup, non seulement sur la Provence, mais encore sur toute la France, dont la Provence constitue une des merveilles.

José MIRVAL.

(*) Intendance, Régiment, Abbaye, Evêché.

Les Elections au Conseil Général

M. Fauque demande le renouvellement de son mandat de Conseiller Général du Canton de Sisteron. Un très grand nombre d'électeurs se réjouiront de cette heureuse décision.

Le présenter paraît presque inutile; qui ne le connaît pas ? Directeur d'Ecole honoraire, après toute une vie de labeur passée au service des jeunes, il a voulu, étant en retraite, encore servir son pays en sollicitant un mandat public que ses concitoyens lui ont massivement accordé il y a déjà six ans.

Compétent, affable, modeste, il a accompli sa tâche, sans bruit, mais avec cœur et courage, ne ménageant ni son temps, ni sa peine. Travaillant en commission, au sein du Conseil Général, le grand public n'a pas toujours été tenu au courant des résultats obtenus dans tous les domaines. Pour les communes rurales, il s'est attaché à résoudre grand nombre de questions qui leur sont si chères : enseignement chemins, adductions d'eau, subventions diverses. Enfin pour Sisteron, que ce soit pour le Lycée, les écoles primaires, la jeunesse, les sports, les arts, les extensiosn de réseaux, d'eau, d'égoûts, électriques, la voirie municipale, l'urbanisme, ses efforts constants et soutenus ont donné des résultats importants qui font de notre ville le point de mire des autres localités, de même importance, du département. Nous passons sous silence d'autres réalisations à son actif, car toutes les énumérer serait trop long et dépasserait le cadre de ce simple tour d'horizon.

Aussi nous pensons que Dimanche 8 Mars les électeurs du canton de Sisteron sauront, par un vote massif, renouveler leur confiance à M. Fauque, maire et conseiller général de Sisteron.

MARDI-GRAS

Le Mardi-Gras est précoce, cette année, puisqu'il tombe avant la mi-Février, exactement le 11.

Rien ne faisait soupçonner sa présence, tant souhaitée jadis, si ce n'est l'apparition aux vitrines de certains magasins, des masques de carton représentant de façon comique quelques personnalités du jour ou du temps passé.

A défaut du Corso Carnavalesque de jour et de nuit qui a été d'abord remis à une époque plus clémente et finalement supprimé pour des raisons financières, on annonce, pour notre cité, un Grand Bal Paré et Masqué qui se tiendra dans la salle des Variétés, à compter de 21 heures.

Souhaitons ardemment à notre belle jeunesse locale et des environs l'occasion d'un divertissement annuel qui laissera dans les mémoires le souvenir d'une festivité incomparable dont on parlera plus tard avec émotion et des éblouissements dans les regards.

Les Crêpes de la Chandeleur

C'est la Chandeleur, mangeons des crêpes !... Accomplissons gaiement ce rite païen qui nous vient du fond des âges.

Car goûter à cette galette chaude, ronde et dorée à l'image du disque brillant de l'astre du jour, c'est manger vraiment du soleil pour nous Provençaux dont les premiers regards ont connu, grâce à lui, de tels éblouissements que nous aurons à jamais du soleil dans l'âme et que nous sommes assurés d'être optimistes pour le restant de nos jours.

Mangeons des crêpes, c'est la Chandeleur !...

Depuis Noël, son jour de naissance, le seigneur soleil vient d'atteindre son 40me jour et confirmer la victoire de la lumière (candela) sur les ténèbres et les méchancetés de l'hiver, bientôt suivies du retour successif des féeries du Printemps, des splendeurs de l'Eté et de la miraculeuse fécondité de l'Automne.

Célébrons la Chandeleur, Fête de Lumière, en mangeant des crêpes !...

Dans quelques jours le soleil sautera le Maular, à l'ombre froide, (malus aer) et continuera, ainsi que chaque année, au 14 Février, à répandre une fois encore les bienfaits de sa lumière sur notre belle cité Sisteronnaise jusqu'à l'heure de son coucher normal dans notre région.

Et ne manquons pas, à cette occasion, de célébrer l'astre du jour, Roi du Ciel, éternel bienfaiteur de tout ce qui vit sur la Terre.

Et maintenant les

Ets BARTEX

vous offrent la quinzaine spéciale.

Des Combinaisons, des Jupons, des Culottes, des Soutiens-gorges, des Gaines, des Corsets.

Vous trouverez un choix immense des plus jolis et solides modèles 1964 dans une gamme très variée et de beaux coloris mode à des prix les plus justes.

Mesdames, votre visite et votre confiance nous honoreront beaucoup.

BARTEX

22, Rue Droite — SISTERON

La Maison de confiance de toute la région.
ENTREE LIBRE

MEDAILLES MILITAIRES

L'assemblée générale annuelle de la 234me Section aura lieu demain Dimanche 9 Février, à 10 heures précises, salle de la Mairie, sous la présidence d'honneur de M. Fauque, maire et conseiller général de Sisteron.

Ordre du jour : Rapports moral et financier présentés respectivement par MM. Abbès, secrétaire général, et Vicaire, trésorier général, puis renouvellement du bureau.

Tous les membres sont priés d'assister à cette réunion ou, en cas d'empêchement, de se faire représenter par un camarade muni d'un « pouvoir ». Le renouvellement du bureau sera effectué même si le quorum n'était pas atteint.

Les Médaillés Militaires non encore inscrits à la Section, entre autres les rapatriés d'A.F.N. sont cordialement invités. Ce sera avec plaisir que nous enregistrerons de nouvelles adhésions.

EVELYNE

13, Rue de Provence — SISTERON

Cause de Cessation de Commerce

LIQUIDATION DE STOCK

30 - 40 - 50 % de Réduction

sur MANTEAUX, TAILLEURS, ROBES, JUPES, PULLS, BLAZERS, ROBES DE CHAMBRE, LINGERIE, CORSETS et DIVERS

COLLECTION 1963

Par curiosité, une visite s'impose sans engagement.

ENTREE LIBRE

CHRISTINE

Fleurs Naturelles
Corbeilles Gerbes Couronnes
Plantes Vertes et Fleuries

16, Rue Droite — SISTERON

© VILLE DE SISTERON

TOUTE L'ANNEE
L'ESCAPADE
vous offre dans un joli cadre
une excellente cuisine
aux meilleurs prix
NOYERS-SUR-JABRON
Tél. 7
Sur commande seulement.

en vente :
Maison Raoul COLOMB, SISTERON

AGIM
Transactions Immobilières
R. DE LAMARE
SAINT-AUBAN (B.-A.)
Tél. 1.86
Propriétés Commerces
Villas Campagnes

MAZOUT
CALORIFERES CUISINIERES
GENERATEURS D'AIR CHAUD
Modèles de 100 à 300 m3

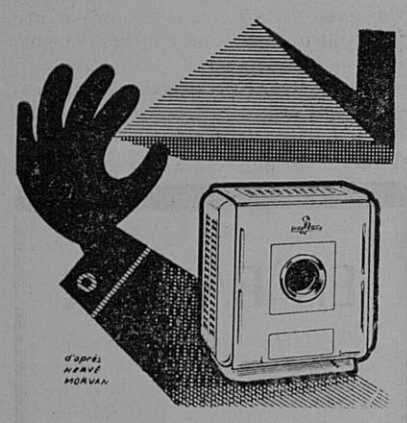

Garantie 2 ans
RICHAUD Georges
Avenue Paul Arène — SISTERON
Téléphone 3.62
Facilité de Paiement — Vente à Crédit
Service après vente assuré.

Auto-Ecole agréée
Madame JUFFARD
Garage Moderne — SISTERON
Route de Marseille - Tél. 317
Leçons à domicile
sur Simca 1000 et Dauphine

TOUTE L'ALIMENTATION ANIMALE
Dépositaire des Aliments
Duquesne et Poral
LATIL Frères
Le Gand — SISTERON
Tél : 3.23

AGENCE ALPINE
R. REYNAUD
Avenue de la Libération
Tél. 206 SISTERON
Seul agent agréé AIR FRANCE
et Cies A. T. A. F.
Tous billets - Ttes réservations

OUVERTURE DU MAGASIN
Gaston LATIL
21, Rue Saunerie — SISTERON
VENTE de PEINTURE — VITRERIE — PAPIERS PEINTS
VITROPHANIE et tout le matériel de peinture

ON BAPTISE ! ON BAPTISE !

Nous devons un bon point à notre Municipalité que préside avec tact M. Fauque, maire. En effet les habitants du Gand sont heureux de voir leurs rues et leurs avenues recevoir le nom propre qui les distingue les unes des autres qui jusqu'ici étaient comprises sous le vocable général de « quartier du Gand ».

Nous voyons donc l'Avenue du Gand, la rue Fond Rive-Neuve, la Rue des Jardins, l'Avenue du Lac (déjà), la Rue de la Renaissance, l'Avenue Pasteur, la Route de la Durance.

Les habitants de ces nouvelles rues et avenues devront donc mentionner ces nouvelles appellations pour leurs affaires.

BAL DU MARDI-GRAS

De l'inconnu... Du mystère... De de joie... De l'ambiance... voilà tout ce que le public trouvera dans ce Bal du Mardi-Gras Paré, Masqué et Travesti, qui sera donné dans la salle des Variétés, aimablement prêtée par Mme Martin au Comité des Fêtes.

Depuis plusieurs années le Mardi-Gras n'avait plus connu un bal de circonstance.

Aussi nous invitons la jeunesse de Sisteron et de la région à venir danser à cette soirée dans laquelle les masques et les travestis seront très nombreux.

De nombreux et importants prix récompenseront les meilleurs costumes et une distribution gratuite d'objets de cotillon aura lieu.

L'ensemble « Allegria-Jazz » donnera tout l'entrain nécessaire à cette soirée.

Rendez-vous donc aux Variétés ce Mardi 11 Février, à 21 heures.

VARIETES - CINEMA

Samedi, en soirée
Dimanche, en matinée et soirée
un film comique en couleurs
UN DE LA RESERVE
avec Renato Rascel, Franco Fabrizzi.
En première partie
CHARLOT VEUT SE MARIER
Mercredi et Jeudi, en soirée
LES LOUPS DANS L'ABIME
avec Folco Kulli, Massimo Girotti.

AMICALE DES ANCIENS MARINS

A l'occasion de la réception de M. le Président Fédéral de la FAMMAC qui aura lieu Jeudi 20 Février à Manosque, un repas sera servi aux Anciens Marins à l'Hôtel du Nord.

Les membres de l'Amicale de Sisteron et leurs épouses qui désirent assister à ce repas sont invités à se faire inscrire auprès de M. Paolilo, Bar « Le Rallye », siège de l'Amicale, dans les meilleurs délais. Le bureau rappelle qu'une réunion de l'Amicale aura lieu Dimanche 16 Février, à 10 heures 30, dans la salle de réunion de la Mairie. A l'ordre du jour : journée du 20 Février ; règlement des cotisations ; questions diverses.

UNE FAMILLE D'OPTICIENS
L'Opticien de votre famille
MALACRIDA
24, Rue Droite — SISTERON
Marseille - Toulon - Sisteron

AUX PROPRIETAIRES DE MEUBLES

Avant le commencement effectif de la nouvelle saison de tourisme 1964 et en vue de répondre de la manière la plus complète possible aux nombreuses demandes de locations de meublés que le S. I. de Sisteron et sa région reçoit journellement et de plus en plus nombreuses, toutes les personnes possédant des locaux disponibles dans le secteur de Sisteron et aux alentours, et désirant les donner en location meublée, sont invitées à se faire connaître sans retard à la permanence du S. I. rue de Provence, ouverte tous les jours actuellement, le matin de 10 à 12 heures et le soir de 14 à 16 heures.

OBJETS TROUVES

Une plaque d'identité.

SAPEURS - POMPIERS

Nos Sapeurs-Pompiers viennent de terminer leur distribution de calendriers. La subdivision tient à remercier la population Sisteronnaise ainsi que celle des villages qui ont été visités, pour la générosité et l'affabilité avec lesquelles nos Sapeurs ont été reçus.

ASSEMBLEE GENERALE DU CANAL SAINT-TROPEZ

Les co-arrosants de l'Association Syndicale du Canal de St-Tropez sont informés que la 2me séance de l'assemblée générale annuelle se tiendra dans la salle des réunions de la Mairie, 2me étage, demain Dimanche 9 Février, à 14 heures 30.

Ordre du jour. Compte rendu moral et financier ; Elections de Syndics ; questions diverses.

ASSOCIATION LOCALE DES AIDES FAMILIALES RURALES

Les adhérents et les utilisateurs de l'Aide Familiale Rurale sont informés qu'une assemblée générale aura lieu à la Mairie de Sisteron le Lundi 10 Février 1964, à 21 heures.

Toutes les personnes qui ont eu ou qui auront à utiliser les services de l'Aide, sont cordialement invitées.

Lundi 10 Février
GRANDE FOIRE
A SISTERON

DE GARDE

Dimanche 9 Février
Docteur Tron, rue Saunerie, Tél 0.12.
Pharmacie Bœuf, place de la République, Téléphone 0.19.

SOU DES ECOLES LAIQUES

La société du Sou des Ecoles adresse ses remerciements et ses meilleurs vœux de bonheur aux nouveaux époux qui, à l'occasion de leur mariage, ont versé les dons suivants : Mariage Alphonse-Mourrard 10 frs ; mariage David-Borel 10 frs.

* * *

A l'occasion de la naissance de sa petite-fille Lydia, Mme Rémi, directrice de l'Ecole de filles, a versé la somme de 20 frs à la société du Sou des Ecoles. Remerciements sincères et meilleurs vœux au jeune bébé.

* * *

Comme chaque année, la Société du Sou des Ecoles fera présenter la carte 1964. Veuillez faire bon accueil à la personne chargée de la distribution des cartes. L'argent recueilli est totalement réservé aux élèves des différents établissements de la commune de Sisteron (ville et banlieues).

Les Arbres de Noël, les distributions de prix, les sorties scolaires, etc... sont aidés par la Caisse du Sou des Ecoles.

AVIS DE LA MAIRIE

Le ressortissant italien Bee Pietro, né le 6 Mai 1930 à Lamon (Italie) signalé comme résidant à Sisteron, est prié de se présenter d'urgence au Service des Etrangers.

DECLARATION D'IMPOTS

Le public est informé que les imprimés pour déclaration des revenus de l'année 1963 sont à leur disposition au Secrétariat de la Mairie.

AVIS AUX RAPATRIES

Les rapatriés qui n'auraient pas encore formulé leurs demandes de logements pour les H.L.M. (appartement-location) du quartier de Beaulieu, sont priés de les faire dans les plus brefs délais au Secrétariat de la Mairie.

BUREAU D'AIDE SOCIALE

Les personnes bénéficiaires de la carte d'économiquement faible, âgées de plus de 65 ans, sont priées de se faire inscrire avant le 15 Février, à la Mairie de Sisteron, en vue de la distribution d'un colis.

Agence Alpine
R. REYNAUD
Avenue de la Libération
SISTERON
Tél. 2.06
ACHAT VENTE
de Fonds de Commerce
Villas Maisons Terrains
Domaines Ruraux

SISTERON : Garage BUES
LARAGNE : Louis MIGNOT
SAINT-AUBAN : Roger PERRIN

Opticien diplômé
Gérante diplômée
12, Avenue des Arcades, 12

Peugeot
Avenue Jean-Jaurès
Tél. 44 — SISTERON
BERLIET - MASSEY FERGUSON
Neuf - Occasions - Reprise - Crédit
STATION MOBIL

TOUS PROJETS DE BATIMENTS
Neuf - Aménagement
ETUDES - DOSSIERS
R. BODET
Technicien du Bâtiment
« Villa Danielle »
Avenue des Plantiers, SISTERON

AGENCE DU CENTRE
Mme CHABERT
18, Rue Droite — SISTERON
Tél. 2.86
Toutes Transactions
Immobilières Commerciales
Industrielles

SCHNEIDER
RADIO TELEVISION
c'est toujours le meilleur
A prix égal... qualité égale
A prix supérieur... qualité supérieure

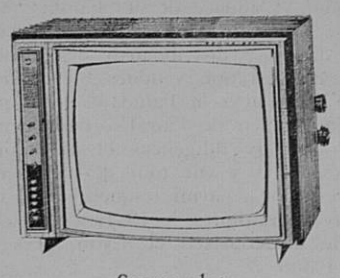

Super plat
Entièrement équipé 2me chaîne
Nouveau tube auto-protégé filtrant
Avant tout achat d'un Téléviseur
demandez une documentation ou essai
sans engagement chez
RICHAUD Georges
Technicien Diplômé E. T. N.
Avenue Paul Arène — SISTERON
Téléphone 3.62
Facilité de Paiement — Vente à Crédit
Service après vente assuré.

POUR VOTRE CHAUFFAGE
FUEL SHELL
passez vos commandes à
E. JOUVE
dépositaire
Avenue de la Libération
Tél. 0.43 SISTERON
Livraison à domicile
au Volucompteur
tous les jours - toutes quantités

Pour tous vos permis de conduire
une seule agréée
Auto-Ecole LATIL
Les Arcades SISTERON
Tél. 247
Cours de Code de la Route

Un choix de
JARRES PROVENÇALES
VASES FANTAISIES
pour embellir villas, terrasses...
chez
Charlotte
fleuriste
Rue Chapusie — SISTERON
Téléphone 187

Pêcheurs...
Pour votre matériel de pêche
une bonne adresse
chez
Marcel SILVY
Les Arcades — SISTERON
Articles Silvy
Poissons pris.

W. VIGNET
Rue de Provence
SISTERON

TOUS TRAVAUX
DE PEINTURE
Antoine BEGNIS
Artisan Peintre
La Coste
SISTERON (B.-A.)
Devis sur demande

Meubles BOUISSON
Sisteron - Saint-Auban
Choix incomparable
des plus beaux mobiliers
Modernes et Rustiques
aux meilleurs prix
VISITEZ NOS MAGASINS

LE BON CAFE
s'achète chez
R. BOUCHET
Rue Saunerie — SISTERON
Les Cafés BOUCHET
sont les plus appréciés
Parfum — Arôme — Qualité

© VILLE DE SISTERON

MobilFuel

MobilFuel est le combustible idéal. Fonctionnement sans histoire, parfaite sécurité de marche, livraisons impeccables par distributeurs spécialisés

pour votre chauffage

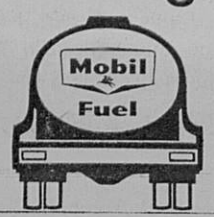

Moderne Station-Service «MOBIL»

SAINTE-URSULE

A. RANQUE

Tél 62 SISTERON

ESSENCE

HUILE FUEL

Vidange Graissage

Lavage

Pneus Accus

Accessoires

toutes marques

Madame COUTON

Laines PERNELLE

vous remercie de votre visite et vous réserve le meilleur accueil en vous présentant les dernières créations PERNELLE : Laines, Bas, Chaussettes, Vêtements et Sous-Vêtements Sarn, Pulls CREATEX.

cadeaux précieux

Daum CRISTAL

SI VOUS PENSEZ AU CHAUFFAGE AU MAZOUT

Retenez cette adresse

LE SPECIALISTE DES APPAREILS MENAGERS

Ets Francis JOURDAN

11, Avenue des Arcades, SISTERON

GRAND CHOIX D'APPAREILS EN MAGASIN

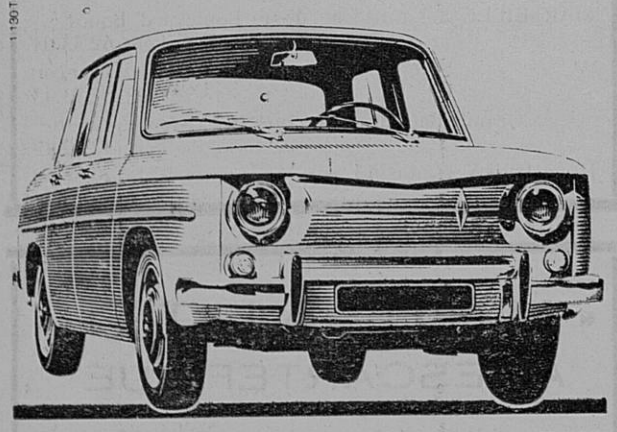

venez essayer la R8

RENAULT

Nouveaux Modèles 1964

DECAROLI Frères

Alpes-Automobiles SISTERON

Charbons toutes provenances

BOULETS D'ANTHRACITE TRIBAR

POUR VOTRE PROVISION

passez vos commandes dès maintenant

en vous adressant à

E. JOUVE

Avenue de la Libération, SISTERON — Tél 43

MUTUELLE GENERALE DES TRAVAILLEURS BAS-ALPINS

L'assemblée générale annuelle de la Mutuelle Générale des Travailleurs des Basses-Alpes qui aura lieu demain Dimanche 9 Février, à 8 heures 30, se tiendra dans la salle de musique, située derrière la Cathédrale, entrée par la rue des Saintes Maries.

Les débats commenceront immédiatement pour pouvoir être terminés à 12 heures. Afin de respecter cet horaire, les membres participants sont priés d'être exacts.

L'ordre du jour comporte les points suivants :

— Rapport d'activité.
— Rapport financier.
— Modification des statuts.
— Elections des membres des commissions administratives et de contrôle.
— Questions diverses.

Les sociétaires ont maintenant tous en main une copie des rapports soumis à discussion ; nous les invitons à les lire attentivement de façon qu'ils puissent présenter leurs critiques et leurs suggestions.

Chaque Mutualiste a l'impérieux devoir de participer effectivement à la vie de la Mutuelle. Pour ce faire, il faut que tous les membres participants soient présents ou représentés à l'assemblée générale, au cours de laquelle d'importantes questions seront débattues et des décisions concernant l'extension et la gestion de la société devront être prises.

Les services rendus par la Mutuelle Générale des Travailleurs des Basses-Alpes sont indéniables ; faisons en sorte qu'elle garantisse la grande majorité des salariés de notre département. Participons tous à son développement.

Le Président : JULIEN.

Mme AUTRIC

PEDICURE MEDICAL

5, Rue Jeu de Paume — DIGNE

Téléphone 35

recevra sa clientèle

Lundi 10 Février, jour de foire de 8 à 12 heures et de 14 à 19 heures

HOTEL DES ACACIAS

Soulagement immédiat sans douleur Cors, Durillons, Ongles incarnés, etc.

POUR SERVIR JUSQU'AU BOUT PETAIN A REFUSE LA GLOIRE

Si en Novembre 1942 il était parti pour Alger, en Août 1944 il serait rentré dans Paris en Libérateur comme en 1918.

Dans le numéro de Février de «LE MONDE ET LA VIE» le colonel Rémy, héros de la Résistance et Compagnon de la Libération, explique pourquoi, pendant les dures années de l'occupation allemande, le maréchal Pétain a refusé de prendre le commandement de l'armée française d'Alger en Novembre 1942.

Dans le même numéro, Serenus révèle ce que furent les accords secrets Pétain-Georges VI. Ces articles constituent autant de faits et documents nouveaux à verser au dossier de la révision du procès de celui qui fut le vainqueur de Verdun.

«LE MONDE ET LA VIE» est en vente chez tous les marchands de journaux. A défaut, 49, avenue d'Iéna, Paris. (Joindre 2,50 frs en timbres).

ATTENTION A VOS CONSERVES

Bientôt, Mesdames, vous allez ouvrir les bocaux de conserves accumulés pendant l'été : légumes, fruits.

S'il est agréable, en hiver, de retrouver les journées ensoleillées, il serait ridicule d'en mourir.

Le Centre National de Prévention et de Protection vous met en garde : en effet, dans les conserves peut proliférer un redoutable bacille : le bacille botulique. La toxine botulique est un des poisons les plus violents actuellement connus.

Maladie très grave, le botulisme se présente comme une paralysie des muscles oculaires s'accompagnant de troubles digestifs importants.

Aussi toute altération visible des produits, toute odeur anormale doivent faire interdire la consommation; mieux vaut se priver d'un ou plusieurs bocaux de conserve que de prendre le risque de s'intoxiquer.

Attention également au jambon cru. Si la coupe du jambon présente un aspect douteux, mieux vaut renoncer à sa consommation.

POUR DEBOITER OU VIRER A GAUCHE

PREVENEZ-VOUS LONGTEMPS A L'AVANCE ?

LORSQUE VOUS DEPASSEZ

FOOT-BALL

Depuis quelques Dimanches de foot-ball les amis du Sisteron-Velo sont satisfaits de l'activité heureuse sur les résultats des précédentes rencontres de championnat.

Si les débuts de la saison n'ont pas été trop brillants, nous assistons sur la fin à un redressement de l'équipe locale.

Nous ne pouvons que les féliciter et les encourager à la victoire pour les matches à venir.

* * *

Demain Dimanche, sur le Stade de Beaulieu, l'équipe première du Sisteron-Vélo recevra l'U. S. de Gréoux en match de Championnat 2me Division.

Avec le beau temps, espérons qu'il y aura un nombreux public pour encourager les joueurs locaux qui offriront sans doute une nouvelle victoire à leurs supporters.

Coup d'envoi à 15 heures.

SKI-CLUB SISTERONNAIS

Le Ski-Club Sisteronnais effectuera une sortie demain Dimanche, au Mont Ventoux.

ETAT-CIVIL

du 30 Janvier au 6 Février 1964

Naissances : Isabelle Jeanne Rose Michelle, fille de José Martinez Ginard, ouvrier d'usine à Château-Arnoux. — Mathias Angelo, fils de Angel Legaz, maçon à Sisteron. — Corinne Lilian Marie, fille de Barrier Jean, chauffeur à Sisteron. — Serge André Michel, fils de Migliore Gérard, pâtissier à Sisteron. — Roland Fernand Marcel, fils de Rabasse Marcel, cultivateur à Saléon. — Eric Léonce Théo, fils de Marrou Léonce, ouvrier d'usine à Volonne.

Publications de Mariages : Joseph Bertrand Jacques Théron, commis livreur et Françoise Di Piazza, dactylographe, domiciliés à Sisteron. — Jean Marie Pierre Conedera, employé d'usine, et Francisca Padros Acevedo, sans profession, domiciliée à Nerja, résidante à Sisteron.

Décès : Clément Marius Henri Rabilloud, 72 ans, quartier des Plantiers. — Noémie Louise Victorine Arnaud, 83 ans, avenue de la Libération. — Léonie Marmy, veuve Dou, 61 ans, avenue de la Libération.

AVIS IMPORTANT DE LA CHAMBRE DE COMMERCE ET D'INDUSTRIE DE DIGNE ET DES BASSES-ALPES

PROPAGANDE TOURISTIQUE A BORD DU PAQUEBOT «FRANCE»

Lors de son Assemblée Générale du 22 Janvier à Oraison, la Chambre de Commerce et d'Industrie de Digne et des Basses-Alpes a eu toute son attention attirée par une communication du Délégué Régional du Tourisme en Provence à Marseille, touchant un effort de propagande touristique qui va être organisé par la Cie Transatlantique à l'occasion de deux grands voyages du paquebot «France» au cours de la saison 1964.

Cette année, il est prévu une vaste campagne publicitaire ayant pour thème la gastronomie et le folklore de la Provence.

En plus d'un vaste effort de promotion orchestrée par les soins du délégué régional à Marseille :

a) Edition dans le journal national du bord d'un supplément consacré au tourisme.

b) Des projections de films.

c) D'un menu régional proposé aux passagers.

Il y aura au cours des soirées (chants, danses...) animés par des artistes provençaux.

Mise en tombola des lots consistant en des séjours de 48 heures dans nos Provinces du Sud-Est. (Déjà quelques hôteliers ont donné leur accord).

D'autres lots en nature offerts par les maisons de commerce et fabricants, producteurs, seront particulièrement appréciés par les passagers et contribueront à mieux faire connaître et apprécier les produits de choix de Haute-Provence.

Une publicité originale et parfaitement valable est ainsi offerte au monde agricole, commercial bas-alpin.

Commerçants, Producteurs, désireux de participer à cette opération de propagande, sont invités à faire une déclaration courant Février au Secrétariat administratif de la Chambre de Commerce à Digne, en précisant le ou les produits offerts par leur établissement.

La croisière du Paquebot «France» est prévue pour le 8 Mai du Havre.

Toute la Literie

SOMMIERS — MATELAS

CHAISES — FAUTEUILS — DIVANS — CANAPES

NEUF REPARATION

DE L'ARTISAN AU CLIENT — SANS INTERMEDIAIRE —

MALATRAY Jean

Rue Mercerie — SISTERON

POISSONNERIE DES ARCADES

Tél. 273

SISTERON

Coquillages Ecrevisses Langoustes

Truites Vivantes Poisson congelé

La fraîcheur de la Mer au pied de la Citadelle

PRESSING SERVICE

NETTOYAGE A SEC

BLANCHISSERIE TEINTURE

STOPPAGE

Place Paul Arène — SISTERON

DEMONSTRATION ET VENTE :

Marceau SCALA

Rue de Provence — SISTERON Tél. 197

VOUS QUI REVEZ D'UN BON SOMMEIL

vous le trouverez grâce à notre grand choix de

LITS CANAPES ENSEMBLES ROTIN

LANDAUS RIDEAUX

TISSUS AMEUBLEMENT RELAX

à la LITERIE DES ARCADES — SISTERON

Paul DAVIN

Rideau Portière, le seul véritable pour les mouches.

CONORD

JUSTE LA QUANTITÉ D'EAU QU'IL FAUT

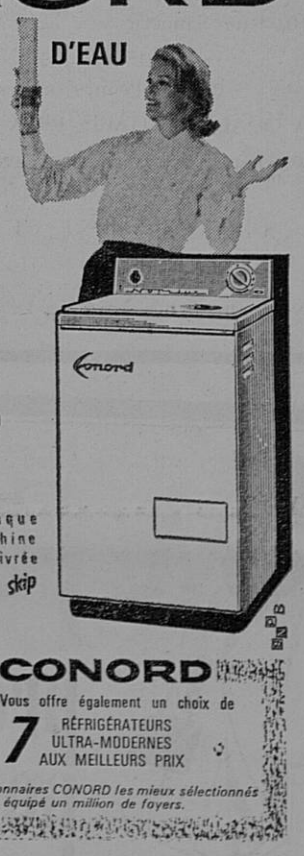

Oui, l'un des principaux avantages du système de lavage CONORD, c'est qu'il utilise l'exacte quantité d'eau qu'il faut pour laver votre linge : ni trop, ni trop peu.

Résultat :
- Suppresion du pré-lavage
- Dilution normale du produit de lavage
- Lavage complet et sain
- Rinçage parfait en eau vive

Dans la gamme complète des machines à laver CONORD, vous trouverez le modèle qui convient exactement à votre foyer :

un choix de 7 machines.

Francis JOURDAN

Appareils Ménagers Modernes

Les Arcades — SISTERON

SERRURERIE — CONSTRUCTION METALLIQUE

R. BLANC

Route de Gap — SISTERON — Tél. 196

© VILLE DE SISTERON

Evelyne

13, Rue de Provence - SISTERON

Spécialité de Robes de Mariées

Choix considérable

Prix défiant toute concurrence

Ni "prêt", ni "prévu", ni "adaptable".

MAIS ENTIÈREMENT ÉQUIPÉ POUR LA 2e CHAINE

sans aucune modification ultérieure.

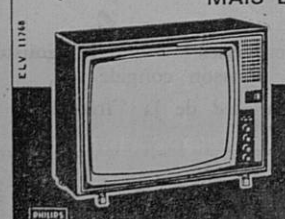

TÉLÉVISEUR TF 2326

PHILIPS

1.695 F + T.L.

Démonstration et vente :

Marceau SCALA Rue de Provence, SISTERON, tél. 197

A. VICENZI

ANTIQUAIRE

Route Nationale 85 PEIPIN

Achète et vend

tous genres meubles anciens

RANUCCI ELECTRICITE GENERALE ARMES ET MUNITIONS

Fusils Luigi Franchi, Verney-Caron, Charlin, Darne

25, rue Saunerie — SISTERON — Tél 314 et 322

Meublez-vous aux

Meubles BOUISSON

SISTERON 10, Rue Saunerie — SAINT-AUBAN Place Péchiney

MAISON DE CONFIANCE

Pas de Primes ou Escompte illusoires

A QUALITE EGALE PRIX SANS CONCURRENCE

N'achetez rien sans nous avoir interrogés et visitez la plus importante Exposition D'AMEUBLEMENT ET DE DECORATION

Crédit — Livraison rapide

Notre meilleure garantie Le Renom de notre Maison.

EN EXCLUSIVITE

Maison Raoul COLOMB - Sisteron

Petites Annonces

Le Docteur ANDRE sera absent du 9 au 24 Février inclus.

* * *

JEUNE FEMME désire garder enfant à domicile. S'adresser à Mlle MAUREL, rue Basse des Remparts, à SISTERON.

* * *

FERMETURE ANNUELLE

La Maison ANDRE, Confection-Sport, sera fermée du 18 au 28 Février inclus.

* * *

VOUS AUSSI pouvez gagner largement votre vie, ou augmenter vos revenus pendant vos loisirs. Choix d'activités, travail facile et agréable, mise au courant rapide. Pour renseignements écrire : C. E. O. P. DOUVAINE (Hte-Savoie) avec enveloppe adresse.

* * *

ON DEMANDE

Sténo-Dactylo plein temps ou mi-temps ; Comptable mi-temps. S'adresser au journal.

SUEDE PARADIS DES BETES SAUVAGES

C'est un pays de forêts, de lacs, de bruyère. Un pays où la nature n'a pas encore trop reculé devant les avances de la civilisation. Un pays magique où les bêtes, même les plus sauvages, vivent avec les hommes. Un renard traverse la route, une hermine se glisse par la fenêtre, un blaireau vient jouer dans le jardin. Dans les rivières, les poissons semblent apprivoisés...

Quant aux mouettes, elles font des niches aux pêcheurs quand elles ne viennent pas leur manger dans la main. Un élan se promène à pas lents dans les rues de Götebourg...

Bienheureuse Suède où de tels spectacles font partie de la vie de tous les jours. Bienheureux photographe qui a réussi les photos que vous pourrez voir dans le numéro de Février de « LA VIE DES BETES ».

En vente chez tous les marchands de journaux. A défaut, 49, avenue d'Iéna, Paris. (Joindre 2,50 frs en timbres).

L'ANNUAIRE DE LA STATISTIQUE AGRICOLE VIENT DE PARAITRE

La Direction des Services Agricoles des Basses-Alpes communique :

Le Ministère de l'Agriculture vient de publier l'annuaire 1962 de la statistique agricole.

Cet important ouvrage, de plus de six cents pages, situe chaque département à l'intérieur de la région économique à laquelle il est rattaché, permet de comparer les chiffres de chacune des régions et donne une totalisation pour l'ensemble de la France.

Les principales rubriques développées dans toute une série de tableaux, graphiques, cartes, commentaires, portent notamment sur :

— La campagne agricole 1961-1962 (conditions météorologiques, moyens de production, utilisation des terres, évolution des principales cultures, effectif du cheptel (état sanitaire, productions de viande, laitière, avicole), prix agricoles, commerce extérieur des produits agricoles).

— La climatologie, l'enseignement, la population, la répartition du territoire, les productions végétales et animales, les effectifs des animaux de ferme, les prix et valeurs des produits agricoles à la production, les consommations d'engrais, amendements, produits anticryptogamiques et insecticides, l'outillage agricole, les ventes de tracteurs, les carburants agricoles, les industries agricoles et alimentaires, les investissements, assurances, prestations familiales, crédit agricole, l'approvisionnement de Paris, la statistique agricole des départements d'outre-mer.

A une époque où, dans le monde agricole, les questions économiques occupent une place de première importance, les agriculteurs, groupements d'agriculteurs, organisations professionnelles, certains industriels et commerçants trouveront dans cet ouvrage une riche documentation qu'ils pourront consulter avec profit.

L'annuaire de la statistique agricole 1962 est en vente au prix de 43 frs franco, à l'Imprimerie Nationale, S.E. V.P.O., 39, rue de la Convention, Paris (15e) C.C.P. 9060-06 Paris.

Cette semaine dans

PARIS - MATCH

Troubles dans l'Est Africain.

Le nouveau plan mondial de Gaulle.

La chasse aux faux monnayeurs.

Jane Fonda cherche la gloire à Paris.

Imprimerie LIEUTIER

25, Rue Droite — SISTERON

Directeur-Gérant : Marcel LIEUTIER

ECHANGES D'ECOLIERS FRANCO-ANGLAIS

pour enfants de 12 à 19 ans

L'Amitié Internationale des Jeunes dispose de nombreuses familles anglaises désirant pour leur enfant un échange avec un (e) jeune français (e).

Les modalités d'échanges sont rappelées ci-dessous :

Chaque français est placé individuellement dans une famille anglaise de son milieu social, le fils ou la fille de cette famille étant reçu en échange par la famille française.

A noter que 75 o/o des offres anglaises sont faites par des familles ayant une fille et désirant recevoir une jeune française.

Voici les possibilités qui s'offrent aux intéressés.

Groupe Bleu. — 1o) Séjourner en Angleterre 15 jours à Pâques (du 26 Mars au 9 Avril) et recevoir le jeune anglais 15 jours cet été (du 28 Juillet au 11 Août).

Groupe Vert C D ou E. — 2o) Recevoir un jeune anglais 3 semaines à Pâques (du 25 Mars au 15 Avril) et séjourner en Angleterre 3 semaines en été dans la famille du jeune anglais :

(C) soit : du 20 Juillet au 10 Août

(D) soit : du 27 Juillet au 17 Août

(E) soit : du 18 Août au 8 Septembre.

Groupe Vert A ou B. — 3o) Recevoir un jeune anglais 3 semaines à Pâques (du 25 Mars au 15 Avril) et séjourner en Angleterre 4 semaines en été.

(A) soit du 20 Juillet au 17 Août

(B) soit du 11 Août au 8 Septembre.

La semaine supplémentaire du séjour en Angleterre est fixée à 6 Livres (soit environ 82 francs) à régler directement à la famille anglaise.

Les enfants voyagent en groupe (via Dieppe-Newhaven), ils sont accompagnés et assurés, et la Secrétaire Britannique est à leur disposition pendant tout leur séjour.

Les invitations anglaises sont très nombreuses. Il serait heureux qu'elles trouvent toutes une réciprocité française.

« Voyages accompagnés ». — L'Association peut joindre à ses voyages Paris-Londres et retour des enfants connaissant déjà leur correspondant.

Les renseignements détaillés seront adressés par retour du courrier (joindre 1 timbre) aux personnes en faisant la demande à : Amitié Internationale des Jeunes, Mme Morvan-Lacourt, 123, rue de la Tour, Paris (16me) TROcadéro 18-10. Réception 10 à 15 h et 15 à 17 h. Fermé le Samedi toute la journée.

A ces renseignements seront joints adresses de personnes habitant la ville ou la région des intéressés et ayant déjà effectué un échange par l'intermédiaire de l'Association.

N.-B. — L'Association s'occupant uniquement depuis 17 ans d'échanges d'écoliers franco-anglais et de « Voyages accompagnés » ne peut donner d'autres renseignements que ceux concernant ses activités.

L'OFFICIEL DES MARQUES AUTOMOBILES

Le numéro du premier trimestre, revisé et mis à jour, donne les caractéristiques et les prix des Voitures, Véhicules industriels, Motocyclettes, Cyclomoteurs, Scooters et Tracteurs agricoles neufs, et la cote de 2.300 modèles d'occasion de ces mêmes véhicules.

C'est un guide indispensable pour les acheteurs et les vendeurs qui y trouveront tous les détails de la construction ainsi que les prix de tous véhicules à moteur neufs et d'occasion.

Envoi contre 3 frs en timbres ou mandat. L'OFFICIEL DES MARQUES 23, rue Truffaut, Paris 17me.

OFFRE EXCEPTIONNELLE

réservée à tous nos lecteurs

Sur simple demande, et sans engagement de votre part, vous recevrez gratuitement, en vous recommandant de ce journal, un exemplaire du numéro de Février de « MON JARDIN et ma Maison ».

Il vous suffit de retourner le bon ci-dessous à « MON JARDIN et ma Maison », 49, avenue d'Iéna, Paris 16e.

BON A DECOUPER OU A RECOPIER

Veuillez faire parvenir gratuitement et sans engagement un numéro de « MON JARDIN et ma Maison » à :

M .....

Prénom .....

Rue ..... No .....

Ville .....

Département .....

AVIS A NOS ABONNES

Les abonnés au « Sisteron-Journal » dont l'abonnement expire au mois de Janvier sont priés de le renouveler s'ils ne veulent pas voir leur abonnement supprimé.

RICHAUD Georges

Radio Diplômé

Nouvelle Avenue — SISTERON — Téléphone 3.62

Grand Choix d'Appareils T. S. F. et Téléviseurs

Laboratoire de dépannage agréé

Agent

RADIOLA, SCHNEIDER, DUCRETET-THOMSON

Postes TRANSISTORS — Grandes Marques

Machines à laver HOOVER LINCOLN

Réfrigérateurs FRIGECO FRIMATIC CARTEL

Calorifères à Mazout AIRFLAM — Cuisinières

Chauffage par air chaud

Facilités de Paiement Vente à Crédit

Prêts Allocations Familiales

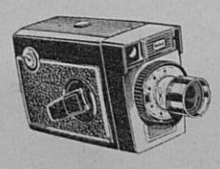

Entièrement automatique

la Caméra 8 m/m KODAK

et pour moins de 200 NF

la Caméra Brownie 8 m/m Kodak

En vente chez

Ph. CONTESSE

STUDIO 85 Avenue Paul Arène, SISTERON

Téléphone 3.69

AUX

MEUBLES SISTERONNAIS

57, Rue Droite — SISTERON — Tél. 0.93

Anc. Maison Bourgeon — P. DOUSSOULIN, Suc.

Pour bien vous meubler, à un prix raisonnable

visitez nos TROIS MAGASINS D'EXPOSITION

Vous y trouverez tout ce que vous désirez.

le plus beau mobilier RUSTIQUE et MODERNE

SALLE DE SEJOUR MODERNE

SALLE A MANGER RUSTIQUE

CHAMBRES A COUCHER

TOUT ce qui CONCERNE «l'enfant»

TOUTE LA LITERIE

— CUISINES et TABLES FORMICA

Une visite s'impose, sans engagement

UNE SEULE ADRESSE et la BONNE

MEUBLES SISTERONNAIS

57, Rue Droite — SISTERON —

MESSAGERIES-TRANSPORTS

SISTERON - MARSEILLE

et vice-versa

Lundi, Mercredi et Vendredi

Germain CHANA

successeur d'ALLEGRE

DEPOTS à :

SISTERON, 24, Rue Saunerie, Tél. 2.38 et 3.57

MARSEILLE La Cloche d'Or, Boulevard Bouès Tél. 62.33.04

Parking Nord, Boulevard de Briançon Tél. 62.75.43

Grand Bar des Autobus, 12, Cours Gouffé Tél. 42.42.49

Hôtel Petit Versaille, 13, rue Nationale Tél. 20.78.59

« MIDI - AUTO »

A. ESCARTEFIGUE

PEIPIN (B.-Alpes) Tél. 16

Agence Automobile PEUGEOT

Machines Agricoles MAC-CORMICK

Mécanique Electricité Tolerie Peinture

Vente Echange Crédit Reprise

NEUF et OCCASION

ELECTRICITE GENERALE

A. LATIL

27, Rue Droite — SISTERON

Magasin de Vente et d'Exposition

Grand Choix de LUSTRERIE — T. S. F.

Agent ELECTROLUX

Appareils Frigorifiques — Aspirateurs — Cireuses

DEPANNAGE

de tous Appareils Ménagers et Radio toutes marques

Installation Force et Lumière

Moteurs — Pompes Electriques — Electro-Clôtures

Facilités de Paiement

Devis Gratuit Nous consulter

© VILLE DE SISTERON