65me ANNEE — No 991 Paraît le Samedi SAMEDI 6 FEVRIER 1965

SISTERON-JOURNAL

Politique - Littéraire - Sportif - Commercial et d'Annonces Judiciaires.

Administration - Rédaction
25, Rue Droite, SISTERON (B.-A.)
Téléphone 1.48
Directeur : Marcel LIEUTIER

Tarif des Annonces :
Annonces Légales : 1 fr. 20 la ligne ;
Autres Annonces : on traite à forfait

Pour la publicité extra-régionale
AGENCE CHIMOT
3, Rue d'Amboise, PARIS (2me)

Le numéro : 0 fr 15
Abonnement : 1 an : 7 frs 50
C. C. P. PASCAL - LIEUTIER
156-36 Marseille

De notre correspondant particulier...

Mode et Fourrure

Ces jours derniers, entraîné par une épouse adorable, autant que distinguée et décidée — ce n'est pas notre bon ami Edmond Calvet, conteur de si grande classe, qui me contredira — tous deux, donc, nous avons assisté avec joie et ravissement à plusieurs défilés de la « Mode Féminine » qui présentait ses collections du printemps prochain.

Et ce fut un régal pour les yeux : que de beaux mannequins — ce qui ne gâte rien — que de tissus chatoyants, des étoffes gaies créées avec un goût exquis...

D'un art absolument consommé, les Couturiers ne sont pas seuls à réaliser pareilles réussites !

En effet :
les Membres du Comité d'expansion de la Fourrure, dans le but de compléter la toilette féminine et reverser à chacune — son chic personnel — ont su mettre à disposition ce qu'ils nomment désormais les « Amuse-Cœurs », ou encore les « Pompons de Madame » (1).

Tous les Grands Couturiers ont souscrit à cette heureuse initiative : les Dior, Ricci, Balmain, Lanvin, Launay et maints autres ; les Prusac, Vionney, Hein-Jenny, tous ont adopté cette formule... une trouvaille que ce retour, à vrai dire, aux chichis de la Belle Epoque !

C'est donc la fin du style dépouillé.

§

En général, la présentation nouvelle est axée sur une mode très colorée, avec dominante du rose, du vert, de l'orange. Les jupes seront encore plus courtes, les corsages moulants, ceintures et grands chapeaux, biais et godets.

Qu'avons-nous vu et admiré encore ? Chez Lanvin, des tailleurs à volets et des robes parapluie. Chez Hein des audaces « d'érotisme » et des culottes très courtes. Chez Ricci, beaucoup de flou et beaucoup d'ampleur. Chez Patou, toutes les jupes valsent. Chez Prusac, des casaquins à l'ancienne aux couleurs flambantes. Chez Rauch, douce Ambro, c'est ainsi que se nomme mon exquise compagne ; aimerait que je l'y conduise pour s'y vêtir.

Mais voilà !

Et encore :
que de compliments à l'adresse des chausseurs, des maroquiniers, des gantiers et aux fabricants de boutons de pierreries...

Aussi, pourquoi présenter ces merveilles uniquement à Paris ?

Fourreurs, Couturiers et Fabricants de la Mode ; sans oublier les Parfumeurs, ne devraient-ils pas s'organiser pour des tournées-présentation en province.

Je pense à « Princesse d'Albret » de chez Orlane - Jean d'Albret.

§

Bien souvent, nous nous sommes émerveillés à la qualité si exceptionnelle de certaines publications d'art.

— Collection des Grands Musées du Monde.

— Collection des Grands Maîtres de la Peinture.

Papier, présentation, impression, quel choix ! Ceci, en flânant à la vitrine du libraire-éditeur Somogy. Or, nous apprenons que ces réussites, depuis plusieurs années, sont l'œuvre d'une femme... de Mademoiselle Jeannine Thibault, maquettiste de fabrication et d'édition.

Un nouveau métier pour les femmes de goût, une vocation, reflet des temps que nous vivons et nouveaux.

Une émancipation à encourager. Mille félicitations et encore une fois bravo !

Paris, ce 30 Janvier 1965.

ZEIGER-VIALLET.

———

(1) ou encore : « Les Fêtes », « Les Pomponettes », « Les Joies » de Madame.

La Chandeleur

Nous voici déjà à la Chandeleur, la troisième des Fêtes de la Lumière après Noël et l'Epiphanie, célébrées depuis les origines de l'Histoire Humaine.

Dieu merci ! depuis quelques jours tout au moins en notre Haute-Provence, nous sommes singulièrement favorisés par un temps splendide qui a bien l'air de vouloir se maintenir et nous ne pouvons nous tenir de murmurer :

« Au grand jour de la Chandeleur,
« L'hiver se passe ou prend rigeur ».

Par chance, est-ce que cette année, ce vieux dicton aurait à notre égard des intentions particulièrement bénéfiques ?... Acceptons-en l'augure.

Empressons-nous donc de célébrer la Chandeleur, à la clarté des lampes électriques remplaçant chandelles et torches de jadis, en nous régalant de savoureuses crêpes, chaudes, rondes et dorées, à l'image du soleil, adoré longtemps par les Hommes comme un Dieu bienfaisant de tout ce qui vit sur la Terre.

Marie-Corinne

remercie vivement son aimable clientèle de la confiance qu'elle a bien voulu lui accorder en honorant par ses visites les produits de beauté

Jeanne Gatineau

Les Meublés et le Syndicat d'Initiative

Comme chaque année à pareille époque, le secrétariat du S.I. de Sisteron et de sa région est actuellement en train de dresser la liste complète des logements, appartements, villas, que leurs propriétaires désirent mettre en location meublés à la disposition des touristes, au titre de l'année 1965, pendant la prochaine saison estivale, par l'intermédiaire du service de renseignements du Syndicat d'Initiative.

Déjà celui-ci, pendant le seul mois de janvier 1965, a eu à répondre à une cinquantaine de demandes de locations meublées pour cet été à Sisteron ou aux alentours.

Aussi le S.I. demande instamment à tous les propriétaires intéressés qui, rappelons-le, doivent obligatoirement faire partie du Syndicat (cotisation minimum à verser à la Permanence du S.I. contre remise de la carte de membre) bureau ouvert de 10 à 11 h. 45 et de 14 à 16 heures — Téléphone 203 — de s'adresser à lui pour toutes inscriptions de meublés, ou renseignements complémentaires.

Les propriétaires déjà anciennement inscrits auront intérêt à informer au plus tôt le Secrétariat du S.I. de tous changements ayant pu éventuellement survenir dans la nomenclature, les détails, le confort, la capacité, la période de location, etc..., des locaux meublés dont ils disposent.

Le Secrétaire Général.

A la Citadelle

A la suite d'un petit tour d'inspection hivernal à la Citadelle, fermée actuellement — et comme chaque année à pareille époque — un membre responsable de l'A.T.M. a constaté que de nouveau la grande grille de l'entrée principale avait été forcée et ouverte, et les deux cadenas des barres de force latérales dérobés.

Voilà la troisième fois en deux mois que pareils faits se renouvellent et c'est très regrettable à tous points de vue !

L'A.T.M., locataire de la Citadelle, dont la municipalité lui a confié le soin d'assurer la sauvegarde, la conservation, l'entretien, l'organisation des visites, le gardiennage, en un mot la « gérance » est pleinement consciente des lourdes responsabilités qui lui incombent de ce fait.

Ses membres ont déjà mis, continuent à mettre, et mettront encore tout en œuvre pour remplir leur tâche dans le cadre du rôle qu'ils ont à assumer en vue de la défense de ce magnifique monument, qui constitue l'un des atouts majeurs du remarquable **patrimoine architectural sisteronnais.** Depuis plusieurs années des sommes très importantes ont été engagées dans ce sens, le Ministère des Beaux-Arts, la Municipalité, divers organismes, des particuliers même aident matériellement l'A.T.M. dans ses efforts.

Il est donc de l'intérêt de toute la population, notamment de la jeunesse, de « respecter » la Citadelle, ses entrées, ses portes. Autant de dégradations commises, autant de réparations à effectuer, autant de matériel à remplacer, autant de dépenses inutiles dont les contribuables sisteronnais sont en fin de compte les premières victimes.

Alors de grâce, qu'on veuille bien ne plus s'en prendre ainsi à cette « vieille dame » si chère au cœur de tous, présentement isolée, donc sans défense, qui dès les premiers beaux jours de mars sera la première à accueillir largement et joyeusement tous ceux de Sisteron comme du dehors, qui l'aiment et lui feront l'honneur — et le plaisir — de lui rendre visite.

A.T.M.

Changement de Direction
REOUVERTURE du
BAR-HOTEL-RESTAURANT
LE NID
Avenue Jean-Jaurès
LE MEILLEUR ACCUEIL !

L'ELECTION DANS LE CANTON D'ALLOS

Demain dimanche 7 février, aura lieu le scrutin dans le Canton d'Allos, pour l'élection d'un Conseiller Général. Trois candidats sont en présence : M. Pellegrin, ancien Conseiller général socialiste, hôtelier à Allos ; Me Mathieu, huissier à Digne, républicain indépendant · M. Moscatelli, hôtelier au Seignus, présenté par le Parti Communiste.

Ces candidats se disputeront donc les voix des électeurs et c'est demain soir que nous connaîtrons les résultats.

14 Février... St-Valentin !...

Fête des Amoureux et des Cœurs toujours jeunes.
Le moindre présent sera doux au Cœur,
mais un présent signé :

"LA MAISON DU CADEAU"

13, Rue de Provence, SISTERON Tél. 95

Le Flirt

Un grenier qui sent la lavande,
Où tombe un rayon de soleil.
Un rat qui cherche sa provende.
Un chat dont le but est pareil.
Le minet a vu la bestiole
Et d'un bond, l'empêche de fuir.
Cette capture l'affriole.
L'autre pense s'évanouir.
Mais le félin rentre sa griffe
Et princièrement bon enfant,
Encourage la pauvre chiffe
Et la rassure et la défend.
Le rongeur comprend la tactique :
Son ennemi joue avec lui,
Et doucement acrobatique
L'apprivoise sans cris ni bruit.
Se sauver ? Ce n'est pas la peine.
Ils folâtrent donc tous les deux.

C'est ainsi dans la vie humaine
Lorsqu'il s'agit des amoureux.
Dans le flirt, quand on l'examine,
Le minet taquin et malin
C'est la vanité féminine ;
Le rat, le désir masculin !

Georges GEMINARD.

Lundi 8 Février
GRANDE FOIRE
A SISTERON

Maison ANDRÉ
CONFECTION - SPORT
Avant notre fermeture annuelle, GRANDE SEMAINE DE RECLAME — RABAIS de 10 o/o sur tous articles d'hiver et soldes sur nos fins de séries : chemiserie, bonneterie, confection, etc..., bonnets d'enfants.

Elections Municipales

Voici venir Mars, et avec lui, les Elections Municipales. Le choix des administrateurs communaux est de grande importance, car il faut actuellement des hommes compétents, sérieux et ouverts, conscients de leurs responsabilités et animateurs de la vie locale.

Ces élections vont avoir une importance toute particulière — non pas parce qu'elles servent de test pour les élections du Président de la République — mais surtout par le développement de l'aménagement du territoire, et aussi le rôle des élus locaux qui s'est considérablement renforcé. Pour celà, il importe de mettre à la tête de la Cité des hommes dynamiques. On sait que la durée du mandat municipal est de six ans et que pendant ces six années de gestion, la bonne désignation des administrateurs locaux apporte une agréable incidence sur la vie quotidienne des citoyens, la voirie, les adductions diverses, les logements, les écoles, le sport et impôts municipaux.

Dans notre Cité, la bataille électorale a commencé. Les listes sont en préparation et si quelques noms de candidats sont donnés, en grande partie, rien n'est terminé.

Les Sisteronnais ne seront certainement pas sans candidats. Le choix sera grand. On parle de trois listes en présence et peut-être même d'une quatrième... et les candidats isolés se sont évanouis...

Les Sisteronnais ont le devoir de prendre ces élections au sérieux, la sauvegarde des libertés locales et la vitalité des institutions démocratiques dépendent en grande partie de leur issue.

POURQUOI pas VOUS ?

ACHETEZ l'appartement de vos rêves, sans souci, dans un immeuble construit sous contrôle « Sécuritas ».
AYEZ tout le confort, chauffage collectif, vide ordures, Ascenseur !
BENEFICIEZ de la Prime et du Crédit Foncier.
COMPAREZ les références, la qualité, les prix...
CONSULTEZ des techniciens du bâtiment.

VOYEZ : Entreprise PAUL LOUIS
Promoteur - Constructeur Tél. : 276 Sisteron

"Marie-Corinne"
Place Paul Arène
SISTERON

Toute la Maroquinerie
Luxe et Fantaisie
Box — Veau vernis —
Porc — Jock —
Parapluies

Gants E. Perrin
Bijouterie fantaisie
Produits de soins
Jeanne Gatineau

Pour votre chauffage Mazout
Une bonne adresse :
Ets GABERT S.A.R.L.
Cours Melchior Donnet
SISTERON — Tél. 30
Livraison rapide de toute quantité
PAR VOLUCOMPTEUR
Gros —— Détail
TOTAL = Qualité incomparable

© VILLE DE SISTERON

Claude ANDRÉ
« Financier-Assureur-Conseil »
AGENCE GENERALE
« LA FEDERATION CONTINENTALE »
ET
« LA NORDSTERN »
Décès, Vie, Maladie, Retraite, Incendie, Automobile, Divers, Placements Financiers, Crédits.
Reçoit le matin et sur rendez-vous. Télé : 2-14
Bloc A 2 Av. P.-Arène SISTERON (B.-Alpes)

Souvent imité... Jamais égalé...
ISODECOR
la seule peinture ISOLANTE et DECORATIVE
SUPER BLANCHE NON JAUNISSANTE
mais EXIGEZ la MARQUE
En vente :
DROGUERIE Paul BERNARD
SISTERON

Pécheurs...
Pour votre matériel de pêche une bonne adresse chez
Marcel SILVY
Les Arcades — SISTERON
Articles Silvy
Poissons pris.

Peugeot
Avenue Jean-Jaurès
Tél. 44 — SISTERON
BERLIET - MASSEY FERGUSON
Neuf - Occasions - Reprise - Crédit
STATION MOBIL

AGIM
R. DE LAMARE
« Le Belvédère »
CHATEAU-ARNOUX (B.-A.)
Tél. 173
Toutes Transactions Immobilières

VELOSOLEX

la bicyclette qui roule toute seule
SISTERON : Garage BUES
LARAGNE : Louis MIGNOT
SAINT-AUBAN : Roger PERRIN

TOUTE L'ANNEE
L'ESCAPADE
vous offre dans un joli cadre une excellente cuisine aux meilleurs prix
NOYERS-SUR-JABRON
Tél. 7
Sur commande seulement.

AGENCE DU CENTRE
Mme CHABERT
18, Rue Droite — SISTERON
Tél. 2.86
Toutes Transactions
Immobilières Commerciales Industrielles

Agence de Haute-Provence
Jean-Charles RICHAUD
Assurances toutes branches
Villa « Bagatelle »
Avenue Jean-Jaurès
SISTERON —— Tél. 2.25
Crédit Automobile Matériels
—— Toutes Transactions Immobilières et Commerciales ——

SOUVENIRS, SOUVENIRS...

Au hasard de mes pensées qui voguent souvent et inévitablement vers mon pays, mon cher Sisteron, il me revient à l'esprit les plaisanteries, qui, du temps où l'on n'avait ni cinéma, ni radio, ni télévision, faisaient partie du passe temps que les plaisantins de cette époque s'évertuaient à faire et à diffuser ensuite, ceci pour les simples spectateurs ou auditeurs, prenaient une saveur particulière.

Mon « brave homme » d'oncle Henri Giraud, coiffeur, surnommé « London » du fait qu'il avait exercé un temps sa profession à Londres et qui avait souvent sympathisé avec les farceurs d'alors, me racontait les histoires qui avaient pris corps ; étaient-elles authentiques, peut-être ? étaient-elles fictives, c'est bien possible, mais le fait d'être racontées par quelqu'un comme les ayant vécues, ajoutait plus de vérité et de saveur.

A cette époque, avant 1914, le Café du commerce, actuellement Boucherie Peloux, était tenu par M. Gallissian, la clientèle se plaisait à deviser et à combiner comment sans exagérer, il y avait moyen de faire une blague ; dans le groupe se trouvaient quelques joyeux lurons « de mémoire inoubliable » vite décidés et approuvés par l'entourage. Parmi les histoires plus marquantes à ma mémoire, deux ou trois de celles que j'estimais « bien bonnes » ont marqué mes souvenirs.

L'une d'elle imaginait un brave laitier venant de la Baume tous les matins, servir sa clientèle attitrée en ville. Son bénéfice très réduit ne lui permettait pas de faire des écarts de dépense autre que son petit train de vie habituel. Il rêvait d'un chapeau noir à large bord comme ils se portaient à cette époque ; il conçut donc le projet mi-insensé mi-naïf d'ajouter un peu d'eau tous les jours à son lait, oh, si peu ! qu'il lui fallut trois mois pour réaliser les 3 francs d'alors pour l'achat du fameux chapeau.

Tout joyeux de son acquisition, je ne sais plus chez lequel des chapeliers de la ville était-ce : Daumas, Rippert, Clément ou Jaume ? Toujours est-il que, repassant ce fameux pont de la Baume, la joie au cœur, un coup de vent lui emporta dans la Durance l'objet de sa satisfaction si longtemps désiré, et notre pauvre homme tout penaud, mais sans colère, d'épiloguer ainsi : « L'aïgue t'a adu, l'aïgue t'importe ».

La deuxième, assez peu charitable mais avec l'esprit du moment et toujours faite par la même bande, sans méchanceté aucune, était de sonner plusieurs fois à distance chez de braves gens ayant un fils pas plus chevelu qu'une boule de billard s'appelant Prosper, nom que tout petit il avait transformé en Pleper ! Aussitôt le coup de sonnette retenti, la brave dame, son petit calin à la main, répondait : « Plait-y, que lia, que voulès ? » et aussitôt notre joyeuse bande de répondre : « Venian quère les chavus dou Pleper per m'in fa uno couïchiniere ». Bien sûr les rires confus d'abord et à gorge déployée ensuite, terminaient la randonnée de nos farceurs.

La troisième, de mémoire plus récente, avec toujours les mêmes auteurs ; un brave garçon repéré pour la circonstance, se vit invité par quelques joyeux de son âge ou à peu près, pour assister au bal masqué. Le pauvre diable aurait bien voulu suivre la bande engageante mais dépourvu de travesti refusa, donnant le motif. Aussitôt, l'un d'eux de lui dire « te n'en prestant un », alors, « li vo », répondit-il, et de lui donner rendez-vous clandestin à une heure précise où rien ne devait déranger le projet, en lui recommandant de bien se situer à l'heure dite, très exactement sous leur fenêtre avec, comme signal, trois coups de sifflet discrets et qu'il lui serait envoyé un costume de « poisson ». Le jeune homme tout joyeux s'en alla heureux et plein d'espoir de pouvoir ainsi prendre part à la fête. Tout fut donc dit et fait selon les accords, mais le soir du bal masqué, avec la température qui en février est souvent basse, les farceurs à l'affut, au signal convenu, arrosaient d'eau froide le pauvre naïf qui tout contrit mais sans haine, avait rêvé au costume de « poisson ».

Vous parlez de plaisanteries ? Mais connaissant le fond bon enfant de la bande, je ne serais pas surpris du rattrapage qui consistait à remettre la victime au sec et lui dénicher tant bien que mal un domino plus ou moins défraîchi.

Après ces plaisanteries d'époque, d'autres souvenirs, qui au fur et à mesure du recul du temps, réapparaissent avec plus de réalité. Il me vient à l'idée le départ des voitures à chevaux qui assuraient la liaison dans les vallées, dont le port d'attache était Sisteron, croisée des chemins. Ces courriers ainsi nommés, desservant ces pays tout au long du parcours, étaient pratiquement réguliers, dans ma jeunesse et longtemps encore après, exploités par des familles de notre cité tel que les « Latil » dit « Ninette » faisant la vallée de La Motte ; un nommé « Long », celle de Saint-Geniez, mais le plus typique était bien le « père Fidèle ». Je le revois devant le Café de Provence, attendant l'heure du départ et l'hiver, muni de sa houpelande telle celle des bergers transhumants, un passe-montagne qui ne laissait voir que les yeux et la grosse « bouffarde » fumant à plein tuyau et s'organisant pour le voyage, une très grosse pierre large, arrondie, prise au hasard au bord de la Durance et qui, chauffée à bloc, maintenait très longtemps la chaleur aux pieds.

Avec cette bouillotte, de ce temps-là, en fallait-il de la ténacité ! Et comme les choses simples nous paraissaient confortables.

J'arrête là pour cette fois le reflet de mes pensées et souvenirs d'antan, en vous disant à bientôt chers tous.

Marseille, 2 Février 1965.
Gustave JAVEL.

PRIMEURS EN GROS
M. Georges LATIL informe les Magasins d'Alimentation qu'il peut leur fournir des FRUITS et LEGUMES — S'adresser rue des Ecoles — En face l'Ecole Maternelle — Tél. 1.38

LE TIERCE

Dans notre cité, au Bar **Le Rallye**, rue de Provence, se joue le **Tiercé**, avec toutes les différentes combinaisons. Le Grand Prix d'Amérique, sur qui se jouait le tiercé, dimanche dernier, a remporté, non pas un succès, mais un véritable triomphe, par le grand nombre de joueurs.

Tant mieux, et il faut souhaiter que ce jeu dure et cela prouve une fois encore que « l'argent ne fait pas le bonheur, mais qu'il y contribue ».

LES ROIS à l'Association Locale des Aides Familiales Rurales

Dimanche 31 Janvier, on a tiré les rois dans la salle des fêtes de Castel-Bevons. Il s'agissait de l'Association locale des Aides Familiales.

M. et Mme Alaphilippe recevaient leurs invités avec la courtoisie qui les caractérise. Il y avait là Mme et M. Alessio, Président, Mme et M. Oddou, trésorier, Mme et M. Brun, secrétaire, M. et Mme Guerroult, Mme Put, Me Julien Marcel, Mme Pleuverault, M. et Mme Magnan, Mme Magen.

Le mousseux a clôturé agréablement cet après-midi de détente et d'amitié destinée à resserrer les liens entre les familles et notre Aide Familiale Arlette Bouchet, qui participait elle aussi à cette petite fête.

AU SYDICAT D'INITIATIVE

Le bureau du S. I. s'est réuni le jeudi 21 janvier 1965 à 18 heures, au Pavillon du S. I., sous la présidence de M. Pierre Colomb. Plusieurs questions sont à l'ordre du jour.

1° — NOUVEAU LOCAL DE LA PERMANENCE

Celui-ci est prêt et pourra être prochainement occupé. Le nécessaire est fait au point de vue électricité (E. D. F.) et transfert du téléphone. Des panneaux fléchés indicateurs seront commandés pour indiquer le nouvel emplacement du S. I. sous les Arcades.

2° — PUBLICITE GENERALE EXTERIEURE

Après réponse des Editions Raveel, de Belgique, le bureau décide une inscription publicitaire concernant Sisteron et sa région, dans 2 guides (Autocaristes et Touring-club) édités par cette maison, pour 1965. Un texte sera rédigé sans retard, résumant le dépliant, comportant un cliché et mentionnant les possibilités hôtelières, campings, garages. Format, une demi-page. Dépense globale pour les deux guides : 216 F. Des maisons d'éditions analogues seront consultées en vue d'éventuelles insertions publicitaires semblables en Suisse, Allemagne, Italie, Grande-Bretagne.

3° — AFFICHAGE COURBET ROUTIER

Une réponse a été reçue de cette maison, avec des propositions. Celles-ci sont jugées pour le moment du moins, peu rentables et trop onéreuses.

4° — COTISATIONS 1964

Le recouvrement est presque totalement achevé ; quelques retardataires seulement, qui seront sollicités de nouveau, avant la parution dans la presse de la liste générale des membres du S. I. au titre de l'année 1964. Les résultats sont en tous cas très satisfaisants et supérieurs à ceux de 1963. Tous détails seront donnés lors de l'Assemblée générale.

5° — PANNEAU CENTRAL « HOTELS »

Une maison spécialisée a été sollicitée pour la fourniture éventuelle de flèches émaillées deux faces, en remplacement des flèches actuelles, trop petites et pas assez visibles. Les nouvelles auraient 0 m. 75 de long sur 0 m. 25 de large. Une décision sera prise dès réponse de la maison.

La séance est levée à 19 h. 35.
Le Secrétaire Général.

SCHNEIDER
RADIO TELEVISION
c'est toujours le meilleur
Superbe cadeau à tout acheteur
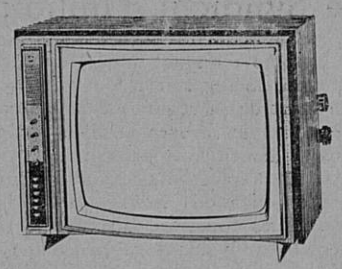
Modèles 1965 prix sans concurrence
Grand Ecran 161.500 F + T.L.
Entièrement équipé 2me chaîne
Reprise des anciens modèles
Téléviseurs d'occasion
Prix très avantageux
RICHAUD Georges
Technicien Diplomé E. T. N.
Av. P. Arène - SISTERON - Tél 3.62
Facilité de Paiement — Vente à Crédit
Service après vente assuré.

PERMIS DE CONDUIRE

Il est porté à la connaissance du public que les prochains examens pour l'obtention du permis de conduire auront lieu suivant le calendrier ci-après :

— A Manosque les 8, 9, 10, 11, 12 et 13 Février.

— A Digne : les 18, 19, 20 février.

— A Sisteron : les 23, 24, 25 et 26 Février.

Cadeaux - Souvenirs - Jouets
Tout pour l'Enfant — Vaisselle — Camping
Laines du Pingouin — Revêtement du sol, etc...
Grand Bazar Parisien
17, Rue Droite — SISTERON — Tél. 53
ENTREE LIBRE

TOUT « L'ART FLORAL »
Plantes Vertes et Fleuries
Jarres Provençales
Vases Fantaisie
chez Charlotte
FLEURISTE
Rue Chapusie
SISTERON (B.-A.)
TEL 1-87
C. P. 71-79-77
MEMBRE TRANSFLOR

cadeaux précieux
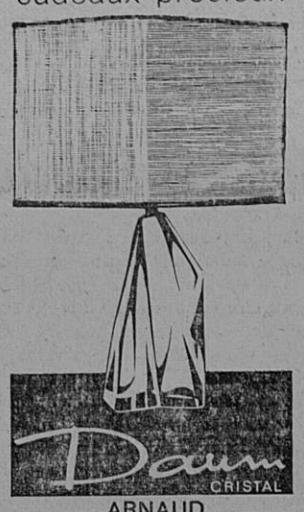

ARNAUD
"Le Coffret"
Rue Droite
SISTERON

Opticien diplômé
Gérante diplômée
12, Avenue des Arcades, 12

UNE FAMILLE D'OPTICIENS
L'Opticien de votre famille
MALACRIDA
24, Rue Droite — SISTERON
Marseille - Toulon - Sisteron

Pour tous vos permis de conduire une seule agréée
Auto-Ecole LATIL
Les Arcades SISTERON
Tél. 247
Cours de Code de la Route

LES ETABLISSEMENTS
BARTEX
offrent à partir de Lundi prochain et pour 10 jours seulement, une VENTE IMMENSE de tous les articles d'hiver pour Hommes, Dames et Enfants, à des prix exceptionnels.
Profitez-en car l'hiver est encore long.
BARTEX
22, Rue Droite SISTERON
La Maison la plus populaire et la moins chère de toute la région.
ENTREE LIBRE

CABINET IMMOBILIER DES PLANTIERS
JAME Louis
Impasse des Tilleuls
Les Plantiers — SISTERON
Téléphone 4.17
Toutes Transactions
Commerces
Propriétés Rurales - Terrains
Villas - Maisons - Appartements
Toutes estimations
Fiscalité immobilière

© VILLE DE SISTERON

REUNION D'INFORMATION A LA CHAMBRE DE COMMERCE ET D'INDUSTRIE

Les problèmes sociaux dans leur ensemble (régime-retraite, cadres, apprentissage et formation ouvrière, congés payés apportent aux chefs d'entreprise de moyenne importance des soucis majeurs par leur complexité.

Un délégué de l'U.N.I.R.S. avait, il y a plus de 2 ans, tenu des permanences et des visites domiciliaires.

Dans un but d'information, des délégués du service d'études, de documentation et d'organisation sociales (Service Régional Provence) ont tenu une réunion d'information le 21 courant où les problèmes touchant « Les Régimes Sociaux au sein de l'Entreprise » ont été longuement traités par des spécialistes.

Plusieurs chefs d'entreprises ont pû également poser des questions sociales intéressant l'interprofession.

LA FOIRE

La deuxième foire de l'année se tiendra après-demain lundi 8 février. Si le beau temps persiste, cette manifestation commerciale doit avoir le succès qu'elle mérite.

ACCIDENTS

Cette semaine, deux accidents d'auto ont eu lieu et auraient pu entrainer de regrettables conséquences. Heureusement, ce ne sont que des dégâts matériels qu'il faut enregistrer.

Le Pont du Buëch a été le lieu de l'un de ces accidents, auto contre camion et le second est situé sur la route de Noyers, dans le premier tournant, auto contre auto.

ASSEMBLEE GENERALE DES BOUILLEURS AUX MEES

Le Syndicat des bouilleurs ambulants et distillateurs des Basses-Alpes fait appel aux non syndiqués, membres de cette profession, à venir assister à l'assemblée générale annuelle qui aura lieu à la mairie des Mées, demain dimanche 7 février, à 10 h.

Ordre du jour : 1) réception à 10 heures des congressistes à la mairie ; 2) compte-rendu moral et financier ; 3) renouvellement du bureau ; 4) questions diverses, cotisations, etc....

A l'issue de la réunion, à 12 heures, apéritif en présence de M. le Maire.

A 12 h. 30, repas en commun à l'Auberge des Pénitents.

AUX « TOURISTES des ALPES »

Dans le courant de la semaine dernière, dans la salle de réunion de la nouvelle mairie, s'est tenue l'Assemblée générale de la Société « Les Touristes des Alpes ». Et après le compte-rendu moral et financier, les recommandations avisées et les prix offerts aux jeunes musiciens Villemus et Richaud, l'appêtissant gâteau des rois, arrosé d'un excellent mousseux, a fait les délices de tous les jeunes musiciennes et musiciens.

Soirée utile, autant qu'agréable.

*

A l'occasion du mariage de Mlle Michèle Olmi avec M. Henri Blanc, hôtelier, tous deux domiciliés à Sisteron, il a été versé à notre caisse la somme de 20 francs. Avec leurs remerciements, les membres de la société adressent aux jeunes époux leurs meilleurs vœux de bonheur et félicitations aux parents.

DON

L'Association de l'Aide Familiale remercie M. et Mme Gueroult du don qu'ils ont fait lors de la naissance de leur fille Anne et leur adresse ses vœux de santé et de prospérité.

MAZOUT

CALORIFERES CUISINIERES

REMISE 10 %

Sur tous modèles en magasin

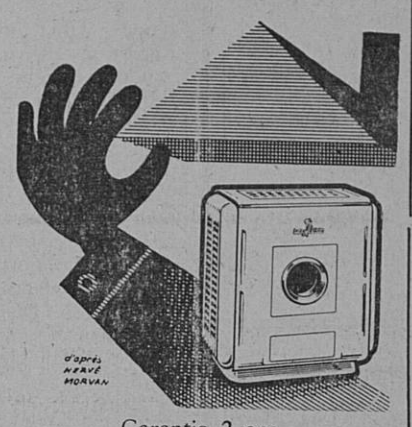

Garantie 2 ans

RICHAUD Georges

Concessionnaire agréé

Avenue Paul Arène — SISTERON

Téléphone 3.62

Facilité de Paiement — Vente à Crédit

Service après vente assuré.

DE GARDE

Dimanche 7 Février 1965

Docteur Piques, place du Dr Robert Tél. 0.14.

Pharmacie Rey, rue de Provence — Tél. 0.25.

Mardi 9 Février 1965

Pharmacie Rey, rue de Provence — Tél. 0.25.

MUTUELLE GENERALE DES TRAVAILLEURS

La Mutuelle Générale des Travailleurs des Basses-Alpes informe tous ses adhérents que deux heures de permanence supplémentaire seront tenues le samedi après-midi. Les heures d'ouverture seront : Mercredi de 10 à 11 heures ; samedi, de 15 à 19 heures, et que le service correspondant Sécurité Sociale sera en place le 1er février 1965.

Travailleurs des Basses-Alpes, adhérez à notre Mutuelle, plus vous serez nombreux, plus les avantages le seront.

OBJET TROUVE

Une chevalière homme.

POISSONNERIE DES ARCADES

Tél. 273

SISTERON

Coquillages Ecrevisses Langoustes

Truites Vivantes Poisson congelé

La fraîcheur de la Mer au pied de la Citadelle

Toute la Literie

SOMMIERS — MATELAS

CHAISES — FAUTEUILS — DIVANS — CANAPES

NEUF REPARATION

DE L'ARTISAN AU CLIENT

— SANS INTERMEDIAIRE —

MALATRAY Jean

Rue Mercerie — SISTERON

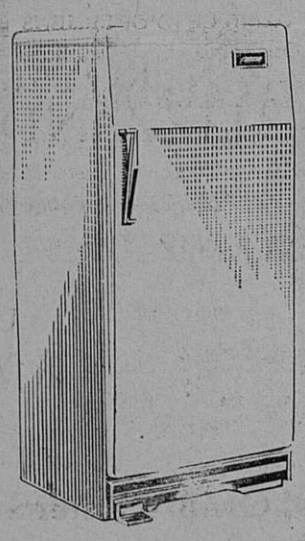

ELECTRICITE GENERALE

ELECTRO-MENAGER

LUSTRERIE

CHAUFFAGE MAZOUT

Travail soigné

Crédit très important sur tous appareils

Henri ROLLAND

Installateur

23, Rue Saunerie

Tél. 3.42 — SISTERON

Charbons toutes provenances

POUR VOTRE PROVISION

passez vos commandes dès maintenant

en vous adressant à

E. JOUVE

Avenue de la Libération, SISTERON — Tél 43

MAZOUT

Livraison à domicile toute quantité par Volucompteur et à la Pompe

Dépositaire SHELL pour la région

votre linge mérite une VEDETTE

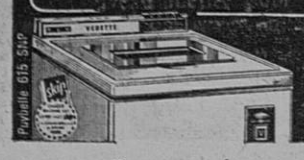

DIFFUSION 5 1319 F

PROMOTION 5 1469 F

220 V. DEPART USINE + T.L.

En vente chez :

Albert LATIL

Télévision

Rue Droite — SISTERON

SPORTS

FOOTBALL

L'équipe Sisteronnaise s'est présentée à Vinon, dimanche dernier, avec la formation : Broc, Barton I, Rei, Cotto, Peloux, Moullet, Barton II, Martin, Sabatier, Tiertant et Perra I. Cette même équipe a depuis le début de saison donné d'excellents résultats, et malgré un joli jeu fourni dimanche, n'a pas réussi à retrouver la victoire.

Ce match a débuté avec l'avantage pour les locaux pendant les quelques premières minutes, qui ont réussi, avec la participation du hasard, à battre par deux fois le goal Sisteronnais. Cependant, l'équipe de Sisteron s'est ressaisie et accuse alors un net avantage mais se heurte à de nombreuses difficultés avant d'arriver à passer un but. La domination est toujours nette, mais le score restera de 2 buts à 1 en faveur de Vinon.

Cette rencontre perdue fait donc descendre l'équipe de notre cité à la troisième place du Championnat.

*

Demain dimanche, Sisteron-Vélo sera de nouveau sur le Stade. Il jouera contre l'U.S. de Sainte-Tulle en Championnat.

*

En Championnat U.F.O.L.E.P., sur le stade de Beaulieu, l'équipe Sisteronnaise réserve jouera contre l'Union Sportive de Volx.

NOYERS-SUR-JABRON

Tournée du percepteur. — Le percepteur sera en tournée à la Mairie de Noyers-sur-Jabron, le mardi 9 février de 10 h. à 12 h.

Démographie 1964. — Au cours de l'année 1964, il a été enregistré : décès 1, mariages 2, naissances 7.

NECROLOGIE

Nous avons appris avec peine le décès à l'âge de 93 ans de Mme Vve Chauvin, née Madeleine Thélène, décédée à Bastia (Corse). La défunte était l'épouse de feu M. Eugène Chauvin que les circonstances de la vie avaient appelé en Algérie.

A la rentrée des français d'Algérie, Mme Chauvin s'était retirée en Corse chez sa fille Mme Brindisi. Elle était la mère de MM. Paul et Léon Chauvin qui eux aussi avaient rejoint la France.

A toute la famille Chauvin, nous présentons nos sincères condoléances.

*

D'autre part, nous avons appris le décès à Volonne, de notre compatriote et ami Albert Perrymond, à l'âge de 75 ans. Au cours de sa vie, il était contrôleur des wagons-lits, et, c'est à sa mise à la retraite, qu'il avait ouvert dans ce pays l'Hôtel Moderne où la mort est venue le surprendre.

La famille Perrymond, bien qu'originaire de Château-Arnoux, était très connue à Sisteron où elle a dirigé pendant de nombreuses années le Café Casino, rue de Provence.

Albert Perrymond était un ancien musicien des Touristes des Alpes et nous croyons savoir qu'une délégation de cette Société a assisté aux obsèques pour la représenter.

A la famille Perrymond, toutes nos condoléances.

*

Nous apprenons le décès de Monsieur Brémond, maire de Bevons, survenu subitement dans la journée de jeudi, vers 15 heures 30, alors qu'il se trouvait à Sisteron. Transporté immédiatement à l'Hôpital, le docteur n'a pu que constater le décès.

VOUS QUI REVEZ D'UN BON SOMMEIL

vous le trouverez grâce à notre grand choix de

LITS CANAPES ENSEMBLES ROTIN

LANDAUS RIDEAUX

TISSUS AMEUBLEMENT RELAX

à la LITERIE DES ARCADES — SISTERON

Paul DAVIN

Rideau Portière, le seul véritable pour les mouches.

MEUBLEZ-VOUS AUX

MEUBLES BOUISSON

SISTERON — 10, Rue Saunerie — Tél. 24

SAINT-AUBAN — Place Péchiney — Tél. 62

CHOIX INCOMPARABLE

des plus beaux Mobiliers

Modernes et Rustiques

AUX MEILLEURS PRIX

VISITEZ NOS MAGASINS

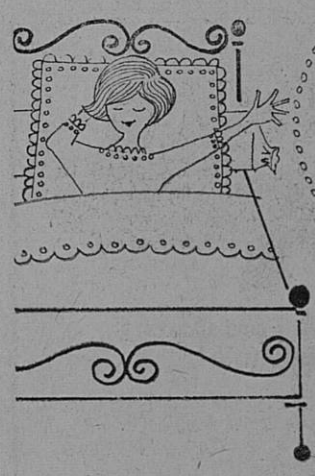

quelle douceur chaque soir... de se glisser dans les draps GéMa

Draps blancs, draps de couleur, draps super légers, draps rustiques, parures délicatement brodées.

Tous d'une grande résistance à l'usage comme vous le prouve l'échantillon de garantie qui les accompagne.

Etablissements BARTEX

22, Rue Droite SISTERON

SI VOUS PENSEZ AU CHAUFFAGE AU MAZOUT

Retenez cette adresse

LE SPECIALISTE DES APPAREILS MENAGERS

Ets Francis JOURDAN

11, Avenue des Arcades, SISTERON

GRAND CHOIX D'APPAREILS EN MAGASIN

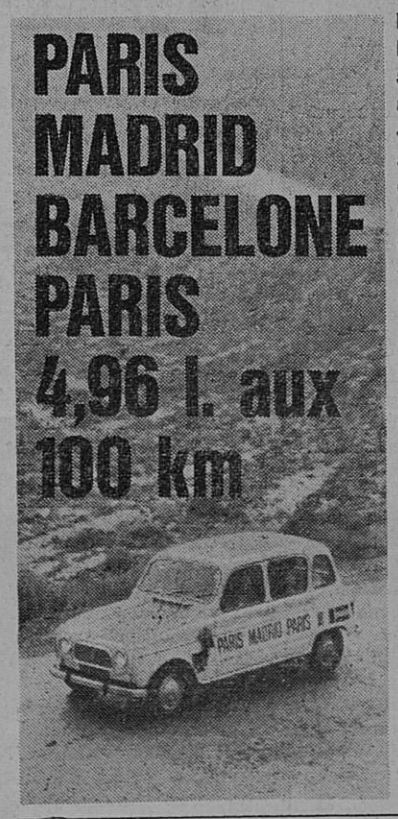

Paris-Madrid Barcelone-Paris à 71 de moyenne avec 4 personnes à bord et 30 kg de bagages ; consommation : 4,96 litres aux 100 km

toujours plus sobre et économiquement vôtre...

PUBLICIS 1120-28

RENAULT régie nationale des usines Renault

4

c'est Renault qu'il vous faut

GARAGE DECAROLI

Tél. 64 — SISTERON

BON gratuit à renvoyer à l'adresse ci-dessus

je désire recevoir une documentation
- sur la Renault 4*
- sur les différentes formules de crédit*
- sur l'Epargne-Libre*
- je désire faire un essai*

*Marquer d'une croix la case qui vous intéresse.

Nom ____ Rue ____ No ____ Commune ____

clarville

la technique des constructeurs de la 2ème chaîne

technique CSF Compagnie Générale de Télégraphie Sans Fil

en vente chez : RANUCCI, Electricité - Télévision

25, Rue Saunerie — SISTERON

© VILLE DE SISTERON

Du plus classique...

... à la plus haute fantaisie

JULIEN

votre Chausseur

à SISTERON

Le plus grand choix de la Région.

3, Rue Saunerie

SERRURERIE — CONSTRUCTION METALLIQUE

BLANC Frères

Route de Gap — SISTERON — Tél. 196

Auto-Ecole agréée JUFFARD

GARAGE MODERNE — Route de Marseille

Téléphone 3.17 — SISTERON

Leçons à domicile sur Simca 1000 et Dauphine

et Camion Renault 2 t. 5

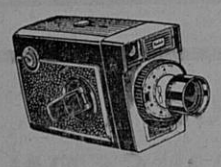

Entièrement automatique
la Caméra 8 m/m KODAK
et pour moins de 200 NF
la Caméra Brownie 8 m/m Kodak

En vente chez
Ph. CONTESSE

STUDIO 85 Avenue Paul Arène, SISTERON
Téléphone 3.69

Orly

Maison **VERNET**
Avenue Paul Arène
SISTERON - Tél. 81

SPECIALITE DE ROBES DE MARIEES
CHOIX CONSIDERABLE
PRIX DEFIANT
TOUTE CONCURRENCE

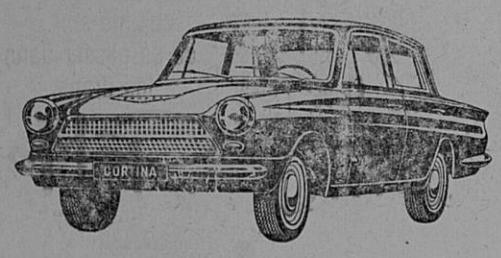

Essayez vite la Ford Cortina... ultra-brillante !

Brillante par ses reprises et son confort... et brillante longtemps ! Championne du monde des 100.000 km à 116 km/h, elle démontre à son tour la légendaire robustesse Ford. Deux moteurs : 7 cv - 1200 cm³ - 125 km/h ou 9 cv "Super-Typhon" - 1500 cm³ - 135 km/h. Boîte "velours" 4 vitesses, toutes synchronisées. Finition anglaise. Deux ou quatre portes ou break. Service Ford dans plus de 600 villes de France. A partir de 7.760 F (+ t. l.). Crédit COFICA. Premier versement : 2.340 F. Vite un essai chez votre concessionnaire.

Ford

CHAYLAN — GARAGE DES ALPES
Concessionnaire Exclusif
pour les Basses-Alpes
FORCALQUIER ———→— Tél. 61

ELECTRICITE GENERALE
RADIO — TELEVISION — MENAGER

A. LATIL

27, Rue Droite — SISTERON — Allo 3-36.

Distributeur Exclusif des TELEVISEURS :
CONTINENTAL EDISON
LA VOIX DE SON MAITRE
RADIALVA

Machines à Laver : VEDETTE

COMMUNIQUE
A PROPOS DE L'EAU

Notre réseau d'eau a subi des perturbations qui ont amené une gêne importante dans la distribution aux usagers durant environ 15 jours.

Cette situation anormale était due d'une part, à une fuite importante de l'ordre de 10 litres seconde qui s'était produite sur un réseau en fonte installé dans la nouvelle avenue Paul Arène (travaux reconstruction 1952). Ceci provoqua un débit anormal et une perte de pression générale sur tout le réseau dont les effets eurent pour conséquences de priver d'eau les points hauts et de créer des poches d'air qui obstruaient partiellement la canalisation principale de distribution. D'autre part, le manque d'eau dans les puits dû à la sècheresse exceptionnelle actuelle constatée dans toute la région, avait encore aggravé la situation et l'avait rendue des plus précaires.

Après des recherches empiriques qui ont nécessité de nombreuses manœuvres, notamment la nuit, il fut possible de localiser et de réparer la fuite. Dès lors et malgré la sècheresse signalée, le débit des puits redevint suffisant et tout rentra dans l'ordre.

Nous voulons signaler, au passage, le dévouement des Services Municipaux qui de jour et de nuit, et avec des moyens précaires, ont effectué des manœuvres, des vérifications qui ont eu pour conséquences de faire cesser cet état de choses très préjudiciable à tous.

Nous remercions aussi la population qui a fait preuve de beaucoup de compréhension en supportant avec bonne humeur le trouble important apporté dans leurs affaires et dans leurs besoins domestiques par le manque d'une denrée de première nécessité.

L'eau coule à nouveau en abondance ; soyons heureux, oublions ces quelques mauvais jours d'inquiétude et ne gardons pas de rigueur à ceux qui ont la lourde charge d'assurer cet important service.

Cette semaine...
dans PARIS-MATCH...

Un nouvel exploit :

toute l'équipe rédactionnelle de PARIS-MATCH (70 personnes) a composé, à Londres même, ce numéro consacré aux

FUNERAILLES DE CHURCHILL

*

Le général Weygand n'est plus : Documents inédits.

A.S.A. DU CANAL
SAINT-TROPEZ

Au cours de sa réunion du 28 janvier 1965, la commission syndicale a pris deux importantes résolutions pour éviter les pertes d'eau consécutives à la négligence de certains co-arrosants :

1 — VANNES. — A l'exception des vannes de décharge, l'article 23 du règlement d'arrosage fait obligation aux usagers de maintenir en excellent état les vannes d'arrosage. Il est donc instamment demandé aux co-arrosants de procéder à la réfection ou à la réparation de leurs vannes, tant sur le grand canal que sur les canaux secondaires avant le 15 mars 1965. Passé cette date, et après inspection par le garde-canal assermenté accompagné de deux syndics, ce travail sera effectué par les soins de l'Association mais aux frais avancés des propriétaires intéressés. A cet effet, un état récapitulatif sera dressé et les sommes recouvrées par M. le Percepteur, receveur syndical.

2 — CURAGE DES CANAUX SECONDAIRES ET BEALS. — Comme les années précédentes, tout canal secondaire ou béal, non curé avant le 1er avril 1965, sera nettoyé par les soins de l'Association et les sommes avancées seront également recouvrées par les soins de M. le receveur syndical.

Il est donc fait appel à la compréhension et à la bonne volonté de tous les co-arrosants pour éviter ces recours extrêmes et permettre ainsi un arrosage parfait le moment venu.

MISON - LES ARMANDS

Au Café du Peuple, demain 7 février, concours de boules. Nombreux prix. Inscriptions à 14 heures. Début des parties 16 h. ; consolante à 18 heures.

AVIS DE LA MAIRIE

MM. Blanc Roger et Schmaltz Daniel, sont priés de se présenter au secrétariat de la mairie pour affaire les concernant.

Imprimerie LIEUTIER
25, Rue Droite — SISTERON
Directeur-Gérant : Marcel LIEUTIER

ETAT-CIVIL

Du 29 Janvier au 4 Février 1965

———

Naissances. — Jacqueline Marguerite, fille de Viano Giacomo, bûcheron, domicilié à Peipin. — Carmela, fille de Francesco Gatto, maçon à Sisteron. — Sébastienne Marie, fille de Antonio Degortes, maçon à Sisteron. Marilyn Michèle Chantal, fille de Roger Rome, à Sisteron. — Elisabeth Raymonde, fille d'André Ayme, chauffeur à Lazer (H.-Alpes). — Danielle Maryse Angeline, fille de Maurice Bertrand, concierge H.L.M. à Sisteron.

Publications de mariages. — René Albert Joseph Latil, ouvrier d'usine et Christal Stuff, sans profession, domiciliée à Sisteron. — Maxime Auguste Victorin Richaud, chauffeur, domicilié à Sisteron et Bérangère Dorothée Bonnefoy, sans profession, domiciliée à Ribiers (H.-A.), en résidence à Barret-le-Bas (H.-A.)

Décès. — Henri Antoine Gabriel Durbec, 83 ans, avenue de la Libération. — Gaston Salfati, 69 ans, allée de Verdun.

REMERCIEMENTS

Madame Henri Durbec et ses enfants remercient parents et amis, les Anciens Combattants, les « Touristes des Alpes » et toutes les personnes qui leur ont témoigné leur sympathie à l'occasion de

Monsieur Henri DURBEC
Ancien Combattant 14-18
Croix de Guerre

Petites Annonces

A VENDRE Simca P 60 Montléry montée avec le moteur neuf Rush.
S'adresser Vida, tailleur, rue des Combes, Sisteron — Tél. 211.

*

A LOUER garage quartier de la Résidence. S'adresser au bureau du Journal.

*

La mercerie Rebattu sera fermée du 8 Février au 7 Mars.
Réouverture le 8 Mars, jour de foire.

*

PERDU un trousseau de clés. — Prière à la personne qui l'aurait trouvé de le rapporter au bureau du journal.

*

PEUGEOT 403-60 avec 1300 frs comptant.

PEUGEOT 403--59 avec 1050 frs comptant.

PEUGEOT 403-64, bâche état neuf, 7000 kms, avec 2400 frs comptant.

Particulier vent **SIMCA 1300**, 1964, 7900 kms. Prix très intéressant.
RENAULT, Sisteron - Tél. 64.

CITROEN Ami 6, 0 km. - 1965. A enlever immédiatement. RENAULT Sisteron - Tél. 64.

—— Tous nos véhicules sont ——

garantie OR

Etude de Me Gaston BAYLE
Notaire à SISTERON

—o—

VENTE

DE FONDS DE COMMERCE

—o—

PREMIERE INSERTION

Suivant acte reçu par Me BAYLE, Notaire à SISTERON, le 29 Janvier 1965, enregistré à SISTERON le 2 Février 1965, Bordereau 24/6/74 ;

Monsieur Paul COLASSUONO, gruttier, et Madame Geneviève JOUSSERAND, commerçante, son épouse, demeurant à CHATEAU-ARNOUX ;

Ont vendu à Madame Monique DELBERGE, sans profession, épouse de Monsieur André MAUREL, dessinateur, demeurant à CHATEAU-ARNOUX ;

Un fonds de commerce de MERCERIE-BONNETERIE-LINGERIE, exploité à CHATEAU-ARNOUX, rue Victorin Maurel (Registre Commerce, Digne No 56-A-166) ;

Moyennant le prix de CINQ MILLE FRANCS ;

La prise de possession a été fixée au 1er Février 1965.

Les oppositions, s'il y a lieu, seront reçues dans les dix jours de la dernière en date des publications légales, à SISTERON, en l'Etude de Me BAYLE, Notaire, où domicile a été élu.

Pour première Insertion :
BAYLE, Notaire.

ASTRA — (Romans) YANILS — (Romans) Gaston CARRA (Romans)

SOLOR — (Romans) LIBERTAS — (Romans) HEYRAUD (Limoges)

LUXIA — (Limoges) HERVE — TAM-TAM — etc...

TOUTES CES MARQUES, VOUS LES TROUVEREZ CHEZ :

" CENDRILLON "

23, Rue Saunerie — SISTERON

Ni "prêt", ni "prévu", ni "adaptable".

MAIS ENTIÈREMENT ÉQUIPÉ POUR LA 2e CHAINE
sans aucune modification ultérieure.

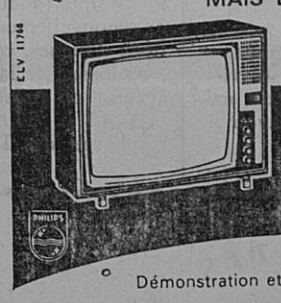

TÉLÉVISEUR TF 2326
PHILIPS
1.695 F + T.L.

Démonstration et vente :
Marceau SCALA
Rue de Provence — SISTERON — Tél. 197

RICHAUD Georges
Technicien Diplômé
Avenue Paul Arène — SISTERON — Tél. 3.62
Grand Choix de Transistors et Téléviseurs
Laboratoire de dépannage agréé
Téléviseurs SCHNEIDER, DUCRETET-THOMSON
Machines à laver
HOOVER LINCOLN THOMSON
Réfrigérateurs
FRIGECO — FRIMATIC — FRIGIMEUBLE
Calorifères à Mazout, Cuisinières AIRFLAM
Chauffage par air chaud
Facilités de Paiement — Vente à Crédit
Prêts Allocations Familiales

Collection
ROYAL BLIZZAND
Automne-Hiver 1964-65
en vente :

Maison Raoul COLOMB - Sisteron

AUX
MEUBLES SISTERONNAIS
57, Rue Droite — SISTERON — Tél. 0.93
H. FRANÇON
Grand choix de CHAMBRES A COUCHER
SALLES A MANGER
CUISINES FORMICA
TOUTE LA LITERIE
Prix étudiés
Le meilleur accueil vous est réservé.

MACHINE A LAVER 3,5 kg 1.490 f + TL
RÉFRIGÉRATEUR 125 l 569 f + TL
INDESIT
CHEZ
RANUCCI ELECTRICITE GENERALE
ARMES ET MUNITIONS
TELEVISION
25, rue Saunerie — SISTERON — Tél 314 et 322

© VILLE DE SISTERON