65me ANNEE — No 995 Paraît le Samedi SAMEDI 13 MARS 1965

SISTERON-JOURNAL

Politique - Littéraire - Sportif - Commercial et d'Annonces Judiciaires.

Administration - Rédaction
25, Rue Droite, SISTERON (B.-A.)
Téléphone 1.48
Directeur : Marcel LIEUTIER

Tarif des Annonces :
Annonces Légales : 1 fr. 20 la ligne ;
Autres Annonces : on traite à forfait

Pour la publicité extra-régionale
AGENCE CHIMOT
3, Rue d'Amboise, PARIS (2me)

Le numéro : 0 fr 15
Abonnement : 1 an : 7 frs 50
C. C. P. PASCAL - LIEUTIER
156-36 Marseille

Napoléon 1er à Sisteron

(suite)

Je lui fais à l'instant le reçu qu'il me demande et je le conjure, ensuite, de calmer mes inquiétudes en me faisant part des motifs de cette nouvelle mesure.

— Tenez, me dit-il alors en posant sur la table une lettre du général Loverdo, lisez, vous en saurez autant que moi !

Cette lettre était ainsi conçue :

Digne, ce 4 mars 1815,
à 5 heures du matin.

« Monsieur,

« Vous mettrez toute l'activité possible pour évacuer sur la route de Manosque toutes les munitions de guerre qui peuvent être transportées, afin qu'elles ne puissent pas tomber entre les mains du détachement débarqué à Cannes et qui marche vers les Hautes-Alpes. L'exécution de cet ordre n'admet aucun délai et est entièrement sous votre responsabilité ».

« Le maréchal de camp,
Signé : Comte de Loverdo ».

« A M. le commandant d'armes,
à Sisteron ».

Pendant que je me hâte de prendre copie de cette lettre, je fais venir mes deux adjoints et je leur en donne connaissance, puis, sans trop nous appesantir sur l'espèce de détachement débarqué à Cannes, nous parcourons toutes les parties de la ville et dirigeons, au nom du Roi, vers la citadelle, toutes les personnes que nous rencontrons, capables d'y exécuter les ordres du commandant qui s'y était déjà rendu et qui avait fait disposer et placer, en bas, plusieurs charettes pour recevoir les munitions.

Lorsque, par ces dispositions, je me fus assuré que l'évacuation ordonnée était en bonne voie d'exécution, ma sollicitude se portant toujours sur son véritable objet je proposai à mon premier adjoint, M. Laugier, d'aller nous informer de la cause de ces mouvement chez le sous-préfet, que je supposais avoir reçu quelque avis à ce sujet. Nous courons ensemble chez lui, il ne s'y trouvait pas ; nous le faisions chercher ; comme enfin il arrive, nous lui demandons s'il a reçu de Digne un renseignement sur la cause des mouvements militaires qui s'opèrent. Il nous répond affirmativement qu'une lettre de M. le préfet lui apprend une nouvelle des plus extraordinaires, mais que nous n'avions rien à faire, qu'à rester dans le calme.

— Mais, lui dis-je, ne pourrions-nous pas en avoir connaissance ?

Alors il nous introduisit dans ses bureaux et nous donna à lire la lettre suivante de M. le préfet du département :

« Digne, le 5 mars 1815,
à 5 heures du matin ».

« Monsieur le S.-Préfet,

« J'ai l'honneur de vous informer que la nouvelle du débarquement de l'Empereur Napoléon se confirme, qu'il a couché à Séranon le 2, à Barrème le 3, et qu'il arrive aujourd'hui au milieu du jour à Digne, se faisant précéder d'un ordre de cinq mille rations de vivres. Comme nous n'avons aucuns moyens de résistance, il suffira de mettre les caisses publiques en sûreté. Nous verrons le parti ultérieur que nous aurons à prendre ».

« J'ai l'honneur de vous saluer.

Signé : Duval ».

— Comment ! monsieur, lui dis-je, point de moyens de résistance avec tous les obstacles que présente partout la route ! Eh bien ! nous en trouverons ici, des moyens de résistance, bien qu'il soit évident qu'on veut nous les enlever ; il en surgira dessous terre, monsieur le sous-préfet !

— Je le désire, me répondit celui-ci, faites, faites, monsieur le maire, je me réunirai toujours à vous.

Il était alors près de trois heures ; nous le quittons, M. Laugier et moi, pour nous rendre sur le point où l'on chargeait les munitions sur les voitures. Là, j'aborde le commandant de la place et je lui dis avec beaucoup de véhémence, en présence d'une multitude de citoyens :

— Commandant, tout est enfin découvert : c'est Bonaparte qui vient désoler la France, remettre en feu l'Europe, et c'est pour donner à sa marche plus de sécurité, pour nous enlever tout moyen de nous opposer à son passage, que s'opère l'évacuation de ces munitions ; eh bien ! nous allons organiser les moyens de nous en servir pour y mettre obstacle ; et certes, si nous y parvenons, elles ne partiront pas.

Alors, le commandant dont je connaissais le dévouement au Roi et qui en donna, par la suite, des preuves non équivoques, me répondit :

— Sachez, monsieur le maire, que partout où l'ennemi n'est qu'à trois marches d'une ville de guerre, il n'y a plus de maire, plus d'autorités civiles, que l'autorité, en ce cas, est entièrement confiée au commandant militaire et que si j'avais en ce moment une force armée à ma disposition, je serais en droit de vous faire mettre en arrestation pour le langage que vous venez de tenir. Le maréchal de camp, comte de Loverdo est le seul représentant du Roi dans le département, il a ordonné l'évacuation de ces munitions, il faut absolument que cet ordre s'exécute.

Attéré par ces paroles, mais non découragé, je me rendis avec M. Laugier à l'hôtel de ville. Nous convoquons à la hâte le conseil municipal, des émissaires qui sont envoyés à tous ceux de ses membres qui se trouvaient à la campagne ; une lettre également pressante est écrite au commandant de la garde nationale. Enfin, pendant que nous nous occupions tous de la réunion des membres du conseil municipal et des principaux citoyens, le hasard me fait rencontrer le capitaine du génie de la place, M. Lavocat. Je l'aborde affectueusement et lui dis en le tenant par le parement de son habit :

— Que je suis heureux, monsieur le capitaine, de vous voir en ce moment où je me disposais à vous écrire pour vous prier de vous rendre à la mairie. Vous seul pouvez nous guider, nous inspirer les moyens propres à nous opposer au passage de Bonaparte qui revient bouleverser la France et embraser l'Europe.

Mais, à ces paroles, cet ingénieur, se débarrassant brusquement de moi, me répondit :

— Monsieur le maire, laissez-moi tranquille ; je ne me mêle pas de cette affaire, ne comptez pas sur moi.

L'impression fâcheuse que me fit éprouver l'insuccès de ma tentative auprès de ce militaire, qui me quitta pour aller se disposer à suivre Bonaparte, m'en inspira une plus heureuse.

Nous possédions, en ce moment, un officier supérieur en congé, notre concitoyen, d'une bravoure éprouvée et couvert de blessures, le commandant et depuis colonel de Laidet, alors aide de camp du général Dubreton et fils d'un chevalier de Saint-Louis.

Je me rends chez lui ; il faisait des dispositions de départ. Je lui annonce la fatale nouvelle et, en même temps, toute la confiance que, seul, il m'inspire dans cette conjoncture difficile ; je lui dis que, dirigés par lui, nos concitoyens seraient, à coup sûr, disposés à tout entreprendre pour le salut du trône légitime, comme je l'étais moi-même, à mourir à ses côtés, fidèle à mon serment au Roi.

Ce brave accueille avec empressement ma proposition et me suit à l'hôtel de ville ; il était cinq heures, tous les membres du conseil municipal s'y trouvaient réunis. Barricader le pont sur la Durance, le faire sauter, résister, furent les premiers cris de tous. La plupart, ajoutant peu de foi à la nouvelle, veulent prendre connaissance des pièces officielles qui causent l'alarme ; je fais réclamer du sous-préfet la lettre qu'il a reçue du préfet : la communication de cette lettre jointe à celle du comte de Loverdo, jette le découragement dans le conseil. Le commandant de Laidet avait dit :

Si vous me donnez seulement cent hommes bien déterminés à se mesurer avec les plus intrépides soldats qui existent, je me charge d'arrêter, ou tout au moins de faire dévier le torrent.

Mais que faire, dans une pareille circonstance, et avec aussi peu de temps devant elle ; on se représente la population d'une petite ville absolument abandonnée à elle-même, à qui la principale autorité civile commande l'inaction ; à qui l'autorité militaire, en taisant soigneusement le danger, paraît vouloir enlever tous les moyens de défense et l'on se convaincra qu'une stupeur profonde et générale dut s'emparer des esprits les mieux disposés et paralyser tout autre sentiment.

La ville ne possédait d'autre garde nationale organisée qu'une compagnie de cent hommes, presque tous pères de famille, dont le contrôle était à peine dressé et qui ne s'était encore réunie que pour reconnaître son chef, M. Edouard de Laplane.

(à suivre.)

Reproduction interdite.

POURQUOI pas VOUS ?

ACHETEZ l'appartement de vos rêves, sans souci, dans un immeuble construit sous contrôle « **Sécuritas** ».
AYEZ tout le confort, chauffage collectif, vide ordures, **Ascenseur** !
BENEFICIEZ de la **Prime** et du **Crédit Foncier.**
COMPAREZ les références, la qualité, les prix...
CONSULTEZ des techniciens du bâtiment.

VOYEZ : **Entreprise PAUL LOUIS**
Promoteur - Constructeur Tél. : 276 Sisteron

ELECTIONS MUNICIPALES

Les électeurs de Sisteron sont avisés que les opérations électorales se dérouleront dimanche 14 mars de 8 heures à 18 heures.

Deux bureaux de vote fonctionneront à la nouvelle mairie (l'entrée place de la République sera dégagée).

Le 1er bureau, situé au 1er étage, (salle du conseil) recevra les votes des électeurs dont la nouvelle carte porte un numéro compris entre 1 et 1565.

Le 2me bureau sera installé au rez-de-chaussée (salle des réunions) et recevra le vote des électeurs dont la carte porte un numéro compris entre 1566 et 3150.

Pour voter, chaque électeur devra présenter sa carte électorale et éventuellement une pièce d'identité.

Les électeurs régulièrement inscrits et qui n'auraient pas reçu leur carte électorale, pourront la retirer au secrétariat de la mairie avant samedi 13 mars à 16 heures, ou au 1er bureau électoral le jour du scrutin.

VARIETES-CINEMA

Samedi en soirée
Dimanche en matinée
et en soirée

Un beau film en scope, en couleurs
« LES AMOURS CELEBRES »
avec J.-P. Belmondo, Brigitte Bardot, Dany Robin, Marie Laforêt, Alain Delon, Jean Desailly, J.-C. Brialy, Pierre Brasseur, etc...

*

Mercredi et jeudi en soirée
« ALERTE AU BARRAGE »

DE GARDE

Dimanche 14 Mars 1965

Docteur Tron, rue Saunerie. — Tél. 0.12.
Pharmacie Bœuf, place de la République. — Tél. 0.19.

Lundi 15 Mars 1965

Pharmacie Bœuf, place de la République. — Tél. 0.19.
Boulangerie Mourey, rue Mercerie.

" Marie-Corinne "
Place Paul Arène
SISTERON

Toute la Maroquinerie
Luxe et Fantaisie
Box — Veau vernis —
Porc — Jock —
Parapluies

Gants E. Perrin
Bijouterie fantaisie
Produits de soins
Jeanne Gatineau

Exposition Madeleine LUKA

Dans notre No du 13 février, Pierre Colomb a signalé que nous exposions dans une des vitrines de notre librairie le portrait de notre regretté collaborateur Hippolyte Suquet réalisé par le grand peintre Madeleine Luka, petite cousine du poète et du dramaturge sisteronnais.

José Mirval nous prie d'attirer l'attention de nos lecteurs sur le fait que Madeleine Luka a exposé du 26 février au 18 mars (vernissage le vendredi 26 février à 17 heures) à la salle Katia Granoff, 13, Quai de Conti, à Paris (de 10 h. 30 à 12 h. 30 et de 14 h. 30 à 19 h., dimanche et lundi exceptés) une importante partie de ses œuvres que les plus grands critiques ont célébré comme elles le méritent. Rappelons à ce propos ce qu'en disait Elie Faure : « Voici une femme qui n'est peut-être pas aussi peintre que le voudraient ceux qui aiment encore la peinture pour elle-même — et je n'en connais pas beaucoup — mais qui est très femme et qui éprouve, étant très femme, les sentiments simples qui sont ceux des femmes. Et il se trouve qu'elle nous console des peintres que la peinture a entraînés hors des sentiments simples, sans qui la peinture n'est pas. C'est elle et ses semblables qui revivifieront la peinture — et bien d'autres choses — comme elles ont revivifié le cœur humain il y a vingt siècles, parce qu'elles ne cherchaient pas le conformisme hors du cœur. En vérité, je vous le dis. Ce n'est pas la peinture qui nous rendra l'amour. C'est l'amour qui rendra la peinture.

Nul doute que les Sisteronnais et les Bas-Alpins de Paris ou de passage à Paris voudront visiter cette exposition du plus grand intérêt et de la plus belle qualité que l'on puisse souhaiter.

José Mirval.

Campagne Commerciale

organisée par Electricité de France et les Professionnels des Communes ci-après adhérents à la C. L. P.

ABONNES DES COMMUNES DE :

AUBIGNOSC	MEES (Les)	SISTERON (Rural)
CHATEAU-ARNOUX	MONTFORT	SOURRIBES
CHATEAUNEUF-Val-St-Donat	PEIPIN	VALERNES
ENTREPIERRES	PEYRUIS	VAUMEILH
ESCALE (L')	SALIGNAC	VILHOSC
MALIJAI	SISTERON (Urb.)	VOLONNE

du 1er Mars au 31 Mai 1965

Profitez des nombreux avantages de la CAMPAGNE COMMERCIALE.

Demandez la visite d'un Agent E.D.F. qui

— Examinera vos Tarifs d'Electricité.
— Etudiera vos divers projets d'équipement.
— Vous conseillera utilement sur tous les problèmes que vous voudrez bien lui soumettre.

E. D. F. SISTERON - Tél. 135

"LA MAISON DU CADEAU"

13, Rue de Provence, SISTERON Tél. 95

© VILLE DE SISTERON

CABINET IMMOBILIER
DES PLANTIERS
JAME Louis
Impasse des Tilleuls
Les Plantiers — SISTERON
Téléphone 4.17
Toutes Transactions
Commerces
Propriétés Rurales - Terrains
Villas - Maisons - Appartements
Toutes estimations
Fiscalité immobilière

SCHNEIDER
RADIO TELEVISION
c'est toujours le meilleur
Superbe cadeau à tout acheteur

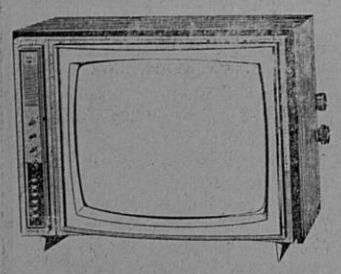

Modèles 1965 prix sans concurrence
Grand Ecran 161.500 F + T.L.
Entièrement équipé 2me chaîne
Reprise des anciens modèles
Téléviseurs d'occasion
Prix très avantageux
RICHAUD Georges
Technicien Diplomé E. T. N.
Av. P. Arène - SISTERON - Tél 3.62
Facilité de Paiement — Vente à Crédit
Service après vente assuré.

TOUT « L'ART FLORAL »
Plantes Vertes et Fleuries
Jarres Provençales
Vases Fantaisie
chez Charlotte
FLEURISTE
Rue Chapusie
SISTERON (B.-A.)
TEL 1-87
C. P. 71-79-77
MEMBRE
TRANSFLOR

cadeaux précieux

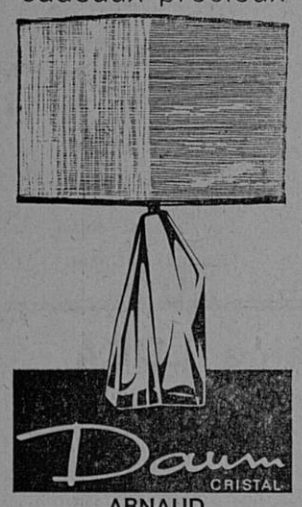

ARNAUD
" Le Coffret "
Rue Droite
SISTERON

Opticien diplômé
Gérante diplômée
12, Avenue des Arcades, 12

Pour tous vos permis de conduire
une seule agréée
Auto-Ecole LATIL
Les Arcades SISTERON
Tél. 247
Cours de Code de la Route

Souvent imité... Jamais égalé...
ISODECOR
la seule peinture
ISOLANTE et DECORATIVE
SUPER BLANCHE
NON JAUNISSANTE
mais EXIGEZ la MARQUE
En vente :
DROGUERIE Paul BERNARD
SISTERON

la bicyclette
qui roule toute seule
SISTERON : Garage BUES
LARAGNE : Louis MIGNOT
SAINT-AUBAN : Roger PERRIN

Peugeot
Avenue Jean-Jaurès
Tél. 44 — SISTERON
BERLIET - MASSEY FERGUSON
Neuf - Occasions - Reprise - Crédit
STATION MOBIL

Claude ANDRÉ
« Financier-Assureur-Conseil »
AGENCE GENERALE
« LA FEDERATION
CONTINENTALE »
ET
« LA NORDSTERN »
Décès, Vie, Maladie, Retraite,
Incendie, Automobile, Divers,
Placements Financiers, Crédits.
Reçoit le matin et sur rendez-vous.
Télé : 2-14
Bloc A 2
Av. P.-Arène
SISTERON
(B.-Alpes)

Pêcheurs...
Pour votre matériel de pêche
une bonne adresse
chez
Marcel SILVY
Les Arcades — SISTERON
Articles Silvy
Poissons pris.

AGIM
R. DE LAMARE
« Le Belvédère »
CHATEAU-ARNOUX (B.-A.)
Tél. 173
Toutes
Transactions
Immobilières

TOUTE L'ANNEE
L'ESCAPADE
vous offre dans un joli cadre
une excellente cuisine
aux meilleurs prix
NOYERS-SUR-JABRON
Tél. 7
Sur commande seulement.

AGENCE DU CENTRE
Mme CHABERT
18, Rue Droite — SISTERON
Tél. 2.86
Toutes Transactions
Immobilières Commerciales
Industrielles

Elie FAUQUE
Conseiller Général, Maire de Sisteron

Appel du Maire

Chères Electrices,
Chers Electeurs et Amis,

Dimanche prochain, vous êtes appelés à élire un nouveau Conseil Municipal. A plusieurs reprises, par vos votes massifs, vous avez fait de ma modeste personne, votre Maire, votre Conseiller Général, ce dont je vous remercie profondément. Pour répondre à cette confiance et continuer l'œuvre entreprise, je présente à vos suffrages une équipe municipale composée de mes amis, Conseillers sortants et d'éléments nouveaux puisés surtout chez les jeunes.

Cette équipe est formée de personnes honorablement connues, dévouées, qui par leurs connaissances générales, leur bon sens, leur désintéressement, sont aptes à s'occuper des affaires publiques.

Vous ne trouverez pas dans cet appel des slogans à la mode ni l'habituelle démagogie électorale aux promesses irréalisables mais tout simplement l'expression d'un vœu :

Faites-nous confiance.
Pas de panachage.

Votez liste entière pour ceux qui demain, par votre volonté, auront à nouveau en main les destinées de notre Cité à laquelle nous sommes si profondément attachés.

Vive la République !
Vive Sisteron !

Le Maire sortant :
Elie FAUQUE.

RÉPONSES

Nous pensions que cette campagne électorale se déroulerait avec courtoisie, mais c'était vraiment mal connaître le caractère « acerbe » de certains de nos adversaires politiques. En effet, pour les besoins de la cause, on présente dans la presse des faits complètement déformés ou inexacts. On laisse planer des doutes sur l'utilisation des deniers municipaux : exemple pour la Baume alors que les travaux provisoires faits à la Baume ont été payés sur les fonds normaux du budget, que le projet définitif est encore à réaliser et que les 3 millions soi-disant employés à d'autres fins ne sont pas encore accordés et par là-même n'ont pu être dépensés comme on le laisse supposer.

On oublie également de dire que l'implantation des bâtiments communaux des Combes a fait l'objet d'un appel d'offres, dans les formes légales, le moins disant ayant été retenu et que, seules, les intempéries en ont retardé l'exécution.

Quant aux textes des compte-rendus des séances sur le gros livre noir, pour lequel notre Collègue a un penchant particulier, les feuilles volantes en sont la fidèle reproduction.

Pour ce qui est de notre jeunesse, elle a toujours retenu notre attention et les subventions substantielles qui sont accordées aux Sociétés de jeunes en sont la preuve éclatante...

Quant à la photo peu flatteuse du groupe d'H.L.M., nous laissons les habitants du lieu interpréter à leur manière cette publicité toute gratuite.

Nous avons, quant à nous, pour eux beaucoup plus d'égard et d'estime.

Mais évidemment la « hargne » de certains, contre nous, pour des raisons strictement personnelles est plus forte que tout et ne peut être contenue.

En ce qui concerne la gloire, les hommages, les honneurs, auxquels vous faites allusion, nous n'avons, et nous en sommes très fiers, que ceux reçus du suffrage universel.

Liste Républicaine d'Action Sociale
et Défense des Intérêts Locaux.

M. Fauque, Maire et Conseiller Général de Sisteron, nous communique la lettre suivante, en réponse aux affirmations fantaisistes et dénuées de tout fondement de Monsieur Heyriès Paul.

*

Digne, le 11 mars 1965.

Le Directeur Départemental
à Monsieur Fauque,
Conseiller Général,
Maire de Sisteron.

Objet : Rénovation urbaine
de Sisteron.

Monsieur le Conseiller Général,

J'ai l'honneur de vous confirmer qu'à l'issue de la réunion, qui s'est tenue dans vos bureaux, sur la Rénovation Urbaine de Sisteron, à laquelle assistaient :

— M. Meyer-Heine, Inspecteur Général au Ministère de la Construction ;
— M. Olmetta, Architecte-conseil ;
— M. Gillet, Grand Prix de Rome, Architecte d'opération ;
— MM. Carta, Rainaut et Chapoton, Architectes ;
— M. Maillard, de la S.A.R.E.F. ;
— M. Pagès, de la S.A.C.I. ;

les décisions suivantes ont été arrêtées :

— dépôt, avant le 15 avril, d'une nouvelle étude de plan de masse pour l'ensemble des cinq premiers îlots confiés à M. Gillet et à M. Chapoton,
— étude du bilan par la S.A.R.E.F. en fonction du nouveau projet.

Une réunion, à laquelle participera également M. Rochette, Architecte en chef des Monuments Historiques à Paris, aura lieu vers le 15 avril en mairie, afin d'arrêter définitivement le parti architectural et établir un bilan définitif.

Je vous précise qu'en l'état actuel sont terminés :

— l'enquête immobilière ;
— l'enquête sociale ;
— l'évaluation provisoire des Domaines ;
— le plan d'urbanisme directeur de la vieille ville ;
— un premier projet de plan de masse.

Doivent être achevés pour le 15 avril :

— le plan de masse en fonction des observations faites au cours de la réunion ;
— une étude immobilière complémentaire afin de sauvegarder le site et le caractère de Sisteron ;
— une étude de bilan afin de permettre le dépôt du dossier définitif au cours de l'année 1965.

Veuillez agréer, Monsieur le Conseiller Général, l'expression de mes sentiments distingués.

F. CLERISSI.

*

Les électeurs jugeront eux-mêmes du « sérieux » des propos tenus par ce candidat ! ! !

Elections Municipales

Nous sommes maintenant certains que trois listes sont en présence, aussi les électeurs auront le choix pour voter en pleine connaissance de cause.

La liste de M. Fauque, Maire sortant, a le mérite de représenter toutes les activités de notre cité. Elle comprend des commerçants, des artisans, ouvriers, employés et fonctionnaires.

Sa formation n'a fait l'objet d'aucun marchandage, d'aucun mariage de raison. Il n'a été tenu compte dans son élaboration d'aucune obédience politique ni confessionnelle. L'idée maîtraisse a été de trouver des hommes capables de servir dans toute la puissance du terme. La majorité de ses représentants est formée des conseillers sortants ayant déjà fait leurs preuves ; les nouveaux, en général jeunes, apportent par leur dynamisme et leur volonté, le complément indispensable à un équilibre parfait.

Enfin, la présence comme tête de liste de M. Fauque, Maire et Conseiller Général, si connu et si estimé de tous, est une garantie supplémentaire que les électeurs apprécieront à leur juste valeur.

C'est pourquoi nous pensons que demain dimanche 14 mars, le corps électoral, dans sa grande majorité, apportera un bulletin de victoire à la liste de notre premier magistrat.

LISTE REPUBLICAINE
D'ACTION SOCIALE
et de Défense des Intérêts Locaux

FAUQUE Elie, conseiller général, maire sortant
MAFFREN Daniel, 1er adj. sortant
AMAYENC Jackie, emp. Sapchim
BREMOND Fernand, conseiller sort.
CANO Roger, ent. de chauf.
CHAUTARD Armand, conseil. sort.
DECAROLI Henri, garagiste
DERBEZ Yves conseil. sortant
DONNEAUD Joseph, hôtelier
JAME Jean, conseiller sortant
JOUVE Emile, conseiller sortant
JULIEN Fernand, conseiller sortant
LAGARDE Albert, conseil. sort.
LATIL Gaston, artisan peintre
LATIL Pierre, négociant
MAGAUD Pierre, ex-secr. de mair.
MARIN Fernand, ing. en ret. E. et F.
MOURIER Paul, m. d'œu. en bât.
MICHEL André, entr. trav. pub.
REYNAUD Arthur, maraîcher
ROLLAND Henri, conseiller sortant
ROLLAND Yves, commerçant
THELENE André, conseiller sortant

Le Parti Communiste a également formé sa liste avec ses adhérents et ses sympathisants. Il a présenté sa liste depuis quelques temps.

La voici :

LISTE D'UNION REPUBLICAINE
présentée
par le Parti Communiste Français

BOUCHET Raoul, conseiller sortant
TRON Léon, adjoint sortant
RIVAS André, conseiller sortant
ALLIBERT Félix, ouvrier d'usine
ALPHONSE Ludovic, cultivateur
ANDRE Jean, docteur en médecine
Mme BARRIERE Aimée, commer.
BREMOND Eloi, ouvrier d'usine
Mlle GRAVIER H., dir. d'éc. en ret.
JAVEL Robert, ret. des E. et F.
JULIEN Jean, chef de dist. E. et F.
LANDREVIE Adrien, ag. de lycée
LIEUTIER Paul, artisan maçon
LYONS Maurice, ouvrier peintre
Mme MAGEN Elise, cor. de presse
MARTEL Lucien, ouvrier d'usine
PAU Gilbert, ouvrier ébéniste
PIOT Gaston, employé S.N.C.F.
ROLLAND Maurice, employé E.D.F.
SIARD Lucien, artisan peintre
TARQUIN Marcel, préposé P. et T.
TURCAN Wladimir, cultivateur
VRILLAC Jean, économe de lycée

*
* *

La troisième liste est également formée. On nous a demandé de bien dire que cette liste n'était pas apparentée U.N.R. et qu'elle est intitulée « Liste Républicaine Apolitique pour l'expansion et la défense des intérêts de Sisteron ».

Voici sa composition :

LISTE REPUBLICAINE
APOLITIQUE
pour l'Expansion et la Défense des
intérêts de Sisteron

Marie-Josèphe RANQUE, assist. soc.
Robert ALESSIO, cond. de trav.
Robert BARRET, gar., conseil, sort.
Jean BIDAU, comptable
Maurice BLANC, cultivateur
Jean COLBERT, agent commercial
Paul CORREARD, conseil. sort.
Paul HEYRIES, photographe
Léo JAVELAS, gros. en confiserie
Albert LATIL, électricien
Charles LAUGIER, ouvrier d'usine
Georges LORENZI, at. d'entrepr.
René MARIOTTI, ent. bât. et t. p.
Henri MICHELIS, emp. de bureau
Robert ODDOU, encais. E.D.F.
Jean PASCAL, tailleur
Jean REY, agent commercial
Aimé RICHAUD, conseiller sortant
Jean RISSO, comptable
Jean RULLAN, entr. de peinture
Benjamin SABATHIER, cad. tech.
Guy SAURY, électronicien
Jean SONNIER, ing. E. et F.

*
* *

Voilà les électeurs renseignés, et demain ils peuvent aller devant les urnes pour accorder leur confiance à ceux qui seront les plus dignes de les représenter.

Trois listes de chacune vingt-trois candidats se présentent devant les électeurs qui devront choisir parmi elles vingt-trois conseillers municipaux.

Faire un pronostic est assez difficile et hasardeux. Nous pensons que les électeurs dans leur grande majorité, accorderont leur préférence à des hommes qu'ils connaissent bien, dévoués, capables de résoudre les problèmes de plus en plus complexes qui se posent aux municipalités.

Dans notre ville de sept mille habitants, les difficultés de gestion sont grandes. En effet, on ne doit pas perdre de vue que les principales ressources sont fournies par la taxe locale, les attributions des impôts directs et les centimes additionnels. Cet impératif budgétaire met donc nos édiles dans l'obligation de se montrer avisés et prudents pour les engagements des dépenses.

En toute objectivité nous devons reconnaître que la Municipalité Fauque n'a pas failli à la tâche qui lui avait été confiée il y a six ans. Sans publicité tapageuse et avec les moyens de bord, elle a su œuvrer d'une façon positive, dans tous les domaines. Les faits sont là, indéniables. Le patrimoine municipal s'est enrichi, la ville est devenue plus belle, plus accueillante.

Alors, demain, tous aux urnes, pas d'abstention. Votez liste Fauque.

© VILLE DE SISTERON

RELAIS TELE

Le montage du nouveau relais de télévision s'effectue actuellement sur le terrain de Saint-Pierre. Les ouvriers spécialistes travaillent activement à cette heureuse réalisation et dans quelques jours, les télespectateurs auront des images parfaites.

C'est une réalisation de plus à l'actif de notre municipalité.

UNION DES FEMMES FRANÇAISES

Activités Culturelles

L'Union des Femmes Françaises de Sisteron invite toutes les femmes, les mamans et leur famille, à assister à la Fête Enfantine gratuite qui aura lieu aux Variétés-Cinéma, jeudi 18 mars à 15 heures, avec la troupe enfantine de Sainte-Tulle, qui vous présentera un programme très varié en musique, chants, danses et fantaisies.

Imprimerie LIEUTIER
25, Rue Droite — SISTERON
Directeur-Gérant : Marcel LIEUTIER

JOURNEE DE LUTTE CONTRE LE CANCER

Répondant gentiment à l'invitation qui leur avait été adressée, de nombreux groupes de petits quêteurs et quêteuses ont fait appel à la générosité bien connue des habitants de Sisteron.

Grâce au dévouement des uns et à la compréhension des autres, une somme de 359 F. a été recueillie et sera adressée au « Comité Départemental de la Ligue Française contre le Cancer ».

Que tous, petits et grands, reçoivent nos sincères félicitations et nos plus vifs remerciements.

HYMENEE

A l'occasion du mariage de M. Paul Brémond avec Mlle Simone Truphème, il a été versé la somme de : 5 F. aux sapeurs-pompiers ; 5 F. au sou des écoles laïques ; 5 F. au goûter des vieux ; 5 F. à l'aide familiale rurale ; 5 F. au bureau d'aide sociale.

Nos sincères remerciements, félicitations et meilleurs vœux de bonheur aux nouveaux époux.

A L'OFFICIEL

Dans la récente parution du Mérite Agricole, nous relevons le nom de M. Albert Mouranchon, propriétaire à Châteauneuf-Val-Saint-Donat, à qui on vient d'attibuer la Médaille d'Officier du Mérite Agricole.

Toutes nos félicitations.

CAR SISTERON-FORCALQUIER

Depuis quelques jours déjà, le nouveau bureau du car Sisteron-Forcalquier, voyageurs et messageries, se trouve au Bar Léon, rue de Provence, Téléphone 1.50.

Pour tous renseignements, s'y adresser.

Madame GERMAIN-COSTE
Place de l'Eglise — Tél. 2.70
MEUBLES, STUDIOS
ET APPARTEMENTS

UNE FAMILLE D'OPTICIENS
L'Opticien de votre famille
MALACRIDA
24, Rue Droite — SISTERON
Marseille - Toulon - Sisteron

OBSEQUES

Lundi dans l'après-midi, ont eu lieu les obsèques de M. Elie Turcan, ancien combattant 14-18, Croix de guerre, propriétaire au Plan des Tines, décédé à l'âge de 76 ans.

Avec Elie Turcan, disparaît une figure sisteronnaise, et c'est aussi un peu de l'histoire locale qui s'en va. En effert, Elie Turcan fut un fondateur du Parti Communiste à Sisteron, et il fut plusieurs fois candidat au Conseil Général. C'était un homme sympathique et estimé.

A sa femme, à ses enfants et à toute la famille, nos condoléances.

MAZOUT
CALORIFERES CUISINIERES
REMISE 10 o/o
Sur tous modèles en magasin

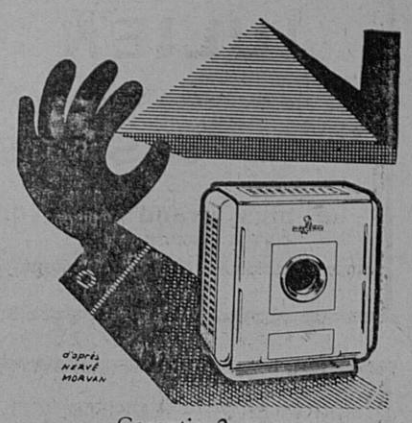

Garantie 2 ans
RICHAUD Georges
Concessionnaire agréé
Avenue Paul Arène — SISTERON
Téléphone 3.62
Facilité de Paiement — Vente à Crédit
Service après vente assuré.

POISSONNERIE DES ARCADES
Tél. 273
SISTERON
Coquillages Ecrevisses Langoustes
Truites Vivantes Poisson congelé
La fraîcheur de la Mer au pied de la Citadelle

Toute la Literie
SOMMIERS — MATELAS
CHAISES — FAUTEUILS — DIVANS — CANAPES
NEUF REPARATION
DE L'ARTISAN AU CLIENT
— SANS INTERMEDIAIRE —
MALATRAY Jean
Rue Mercerie — SISTERON

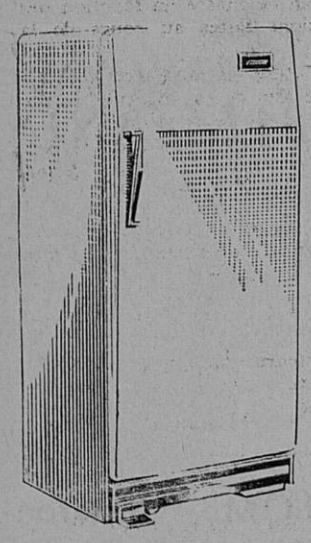

ELECTRICITE GENERALE
ELECTRO-MENAGER
LUSTRERIE
CHAUFFAGE MAZOUT
Travail soigné
Crédit très important
sur tous appareils
Henri ROLLAND
Installateur
23, Rue Saunerie
Tél. 3.42 — SISTERON

Charbons toutes provenances
POUR VOTRE PROVISION
passez vos commandes dès maintenant
en vous adressant à
E. JOUVE
Avenue de la Libération, SISTERON — Tél 43
MAZOUT
Livraison à domicile toute quantité par Volucompteur
et à la Pompe
Dépositaire SHELL pour la région

En vente chez :
Albert LATIL
Télévision
Rue Droite — SISTERON

BAL DU SKI

C'est ce soir samedi, que Jan Ball animera la soirée dansante organisée par le Ski-Club Sisteronnais, dans les salons de l'Hôtel du Moulin, aux Bons-Enfants.

PING-PONG-CLUB

Amis sportifs sisteronnais, c'est demain dimanche 14 mars, à 9 heures, que se joue à la salle des Combes, la plus grande rencontre de ping-pong de l'année en championnat départemental.

En effet, l'équipe locale « honneur » constituée par Badet, Ménardo et Corriol, rencontre l'équipe du C.A. Dignois, première de cette poule, invaincue cette saison.

Cette rencontre est d'une importance extrême pour les Sisteronnais, car la victoire sur le leader Dignois leur permettrait de monter en excellence. Les trois Sisteronnais sont de taille à battre les visiteurs, et s'ils ont été battus à l'aller, cette défaite est dûe à l'absence d'un joueur.

Pour ceux qui ne connaissent pas ce sport, une occasion leur est offerte de passer deux heures agréables, et ils auront une favorable impression sur ce nouveau sport qui mérite d'être connu et joué.

*

D'autre part, le Ping-Pong-Club Sisteronnais vient d'être dôté d'un élément de valeur. En effet, M. Garcia, employé des P. et T. à Marseille, a quitté cette ville pour s'installer dans notre cité et il nous a assuré qu'il effectuera sa mutation en cette fin de saison.

En attendant, M. Garcia a entrepris l'entrainement du Club, ce qui a déjà produit un grand effet.

Nous espérons et souhaitons qu'avec la rentrée de M. Garcia, ancien champion de France corporatif, le ping-pong va se développer dans notre cité.

FOOTBALL

Sur le terrain de Beaulieu, demain dimanche, rencontre de football, en match de championnat, entre l'Union Sportive de Meyrargues et Sisteron-Vélo. Coup d'envoi : 15 heures.

HYMENEE

A l'occasion du mariage de Monsieur Dumas Guy avec Mademoiselle Riogerge Danielle, et de Dumas Jean avec Mademoiselle Gillio, il a été versé les sommes de : 10 F. aux sapeurs-pompiers ; 10 F. aux vieillards de l'hospice ; 5 F. à l'U.F.A.C. ; 5 F. à l'A.R.A.C. ; 10 F. au Sisteron-Vélo ; 10 F. aux T.D.A. ; 10 F. au sou des écoles laïques ; 10 F. au ski-club ; 10 F. à la Société de Rugby.

Nos sincères remerciements, félicitations et meilleurs vœux de bonheur aux nouveaux époux.

ASSEMBLEE GENERALE DE L'A.S.A. DU CANAL SAINT-TROPEZ

Contrairement à ce qui a été annoncé par erreur la semaine dernière, la première session de l'Assemblée Générale de l'Association Syndicale du Canal Saint-Tropez, se tiendra aujourd'hui samedi 13 mars à 10 heures.

Si le quorum n'est pas atteint, la deuxième session se tiendra le dimanche 28 mars à 14 h. 30.

Objet : Compte-rendu moral et financier de l'exercice 1964 ; renouvellement du tiers de la Commission Syndicale ; questions diverses.

UN GROGNARD DE WATERLOO

Un belge, M. Norbert Brassine, parti de Golfe-Juan pour refaire à pied la Route Napoléon, à l'occasion du Cent-cinquantenaire, est passé dans notre cité et a suscité l'étonnement et l'admiration chez les enfants.

Robert Brassine, revêtu de l'uniforme du 1er Régiment de la Vieille Garde, le fusil en bandoulière, une lanterne à la main, s'est arrêté quelques instants sur le chemin de Saint-Pierre et a contemplé Sisteron et sa Citadelle, sans oublier le fameux pont de la Baume.

Ce moderne grognard n'est pas resté bien longtemps parmi nous, il respecte les dates et le chemin parcouru par Napoléon, et veut être à Paris le 20 mars.

DON

A l'occasion d'un arrangement en sa faveur, M. Reynaud René a versé la somme de 50 francs pour le bureau d'aide sociale.

Nos sincères remerciements pour son geste généreux.

A LA SORTIE NORD DE SISTERON

Dimanche dernier, vers 21 heures, dans la descente de Chantereine, au moment où la circulation était très active, le retour du ski, cinq mètres cubes de rochers sont descendus et passés détachés par dessus une Dauphine, alors que la masse la plus importante s'arrêtait sur la chaussée et écrasait le flanc gauche de la voiture.

La circulation a été arrêtée net. Les occupants de la Dauphine sont sortis indemnes, du véhicule, mais la peur avait agi, aucune parole, aucun son.

M. Magnan, taxi dans notre cité, qui se trouvait dans la file des voitures, a assuré à lui seul une difficile circulation. M. Brouzet, ingénieur des Ponts et Chaussées, et ses hommes, sont arrivés sur les lieux rapidement et dans un temps record ont rétabli une libre circulation.

AUX RETRAITES CIVILS ET MILITAIRES

A l'intention des retraités qui ont perçu en 1964 un rappel de péréquation dû depuis plusieurs années. M. Jauffred Fernand, les Capucins à Riez (B.-A.), un des fondateurs de la Fédération Générale des Retraités Civils et Militaires, des sections du Vaucluse, Basses et Hautes-Alpes, croit utile de rappeler une réponse faite par le Ministère des Finances (J. O. du 11 mai 1962, page 195) par laquelle il est déclaré qu'en outre de l'article 163 du Code Général des Impôts si les rappels doivent être compris parmi les revenus de l'année, les intéressés peuvent réclamer que les sommes touchées soient ajoutées aux revenus de l'année à laquelle ils s'appliquent.

Les rappels touchés en 1964 s'appliquant aux années 1962, 1963, 1964, les retraités peuvent demander que les sommes soient ajoutées aux revenus des années auxquelles elles s'appliquent. Pour ceux qui auraient déjà déposé leurs déclarations, ils n'ont qu'à adresser une note rectificative.

Il est rappelé en outre que les sommes touchées pour majorations de charges de famille ne doivent pas être comprises dans les revenus, étant exonérées de cet impôt.

F. Jauffret.

VOUS QUI REVEZ D'UN BON SOMMEIL
vous le trouverez grâce à notre grand choix de
LITS CANAPES ENSEMBLES ROTIN
LANDAUS RIDEAUX
TISSUS AMEUBLEMENT RELAX
à la LITERIE DES ARCADES — SISTERON
Paul DAVIN
Rideau Portière, le seul véritable pour les mouches.

MEUBLEZ-VOUS AUX
MEUBLES BOUISSON
SISTERON
10, Rue Saunerie
Tél. 24
SAINT-AUBAN
Place Péchiney
Tél. 62
CHOIX INCOMPARABLE
des plus beaux Mobiliers
Modernes et Rustiques
AUX MEILLEURS PRIX
VISITEZ NOS MAGASINS

Etablissements BARTEX
22, Rue Droite SISTERON

SI VOUS PENSEZ AU CHAUFFAGE
AU MAZOUT
Retenez cette adresse
LE SPECIALISTE DES APPAREILS MENAGERS
Ets Francis JOURDAN
11, Avenue des Arcades, SISTERON
GRAND CHOIX D'APPAREILS EN MAGASIN

en vente chez : RANUCCI, Electricité - Télévision
25, Rue Saunerie — SISTERON

© VILLE DE SISTERON

Du plus classique...

... à la plus haute fantaisie

JULIEN

votre Chausseur

à SISTERON

Le plus grand choix de la Région.

3, Rue Saunerie

SERRURERIE — CONSTRUCTION METALLIQUE

BLANC Frères

Route de Gap — SISTERON -- Tél. 196

Auto-Ecole agréée **JUFFARD**

GARAGE MODERNE Route de Marseille

Téléphone 3.17 SISTERON

Leçons à domicile sur Simca 1000 et Dauphine

et Camion Renault 2 t. 5

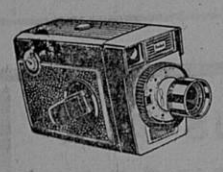

Entièrement automatique
la Caméra 8 m/m KODAK
et pour moins de 200 NF
la Caméra Brownie 8 m/m Kodak

En vente chez
Ph. CONTESSE

STUDIO 85 Avenue Paul Arène, SISTERON
Téléphone 3.69

Orly

Maison **VERNET**
Avenue Paul Arène
SISTERON - Tél. 81

SPECIALITE DE ROBES DE MARIEES
CHOIX CONSIDERABLE
PRIX DEFIANT
TOUTE CONCURRENCE

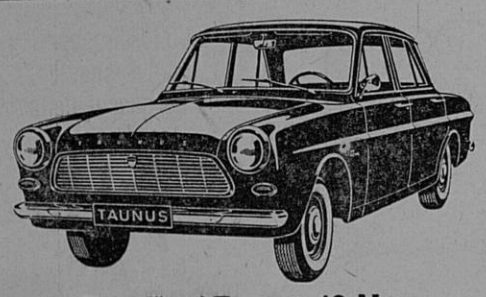

7 cv Ford Taunus 12 M :
Les secrets d'un fantastique "Terre-Lune"

358.000 km (la distance Terre-Lune) à 105 km/h, sur une Taunus 12 M strictement de série. Jamais une voiture n'a roulé aussi longtemps, aussi vite. Déjà championne du monde des 300000 km*, l'ingénieuse Taunus 12 M est la première traction-avant à 4 cylindres en V. 125 km/h. Très belles reprises. 7,5 litres aux 100. Tenue de route traction-avant. 5 grandes places. Coffre géant. Entretien simplifié. Et bien sûr, la légendaire robustesse Ford.
Existe aussi, en version 9 cv "TS", 1500 cm³, 135 km/h. Prix à partir de 7760 F. Crédit: premier versement 2340 F. Vite un essai chez votre concessionnaire.

* Sous réserve d'homologation par la F.I.A.

Ford

CHAYLAN — GARAGE DES ALPES
Concessionnaire Exclusif
pour les Basses-Alpes
FORCALQUIER ——— Tél. 61

ELECTRICITE GENERALE
RADIO — TELEVISION — MENAGER

A. LATIL

27, Rue Droite — SISTERON Allo 3-36.

Distributeur Exclusif des TELEVISEURS :
CONTINENTAL EDISON
LA VOIX DE SON MAITRE
RADIALVA

Machines à Laver : VEDETTE

Agence de Haute-Provence

Jean-Charles RICHAUD

Assurances toutes branches

Villa « Bagatelle »
Avenue Jean-Jaurès
SISTERON —— Tél. 2.25

Crédit Automobile Matériels

—— Toutes Transactions Immobilières et Commerciales ——

Etude de Me Gaston BAYLE,
Notaire à SISTERON

———

Société à responsabilité limitée,
« ENTREPRISE NOUVELLE DE MAÇONNERIE »,
maçonnerie et travaux publics,
Siège social : Quartier de la Gare
PEYRUIS (B.-A.)
Capital : 20.000 Francs.

———

CONSTITUTION DE SOCIETE

———

Aux termes d'un acte reçu par Me BAYLE, Notaire à SISTERON, le 10 Mars 1965, enregistré à SISTERON le 11 Mars 1965, Bordereau 61/1.

Il a été constitué entre :

1o — Maurice André EYMARD, chef de chantier, demeurant à PEYRUIS ;

2o — Et Monsieur Joseph Louis Ignace BARBUTTI, employé, demeurant à CHATEAU-ARNOUX ;

Une société représentant les caractéristiques suivantes :

FORME JURIDIQUE : Société à responsabilité limitée, régie par la loi en vigueur et les statuts.

OBJET : La société a pour objet, directement ou indirectement en France ou à l'Etranger, la création et l'exploitation d'une entreprise de maçonnerie et travaux publics.

Toutes entreprises et toutes opérations industrielles, commerciales ou financières, mobilières ou immobilières, pouvant se rattacher directement ou indirectement à l'objet social et à tous objets similaires ou connexes.

La participation de la Société par tous moyens, à toutes entreprises ou sociétés pouvant se rattacher à l'objet social.

RAISON SOCIALE : La raison et la signature sociales sont : « ENTREPRISE NOUVELLE DE MAÇONNERIE » (par abréviation : E.N.M.)

SIEGE SOCIAL : A PEYRUIS, quartier de la Gare.

DUREE : TRENTE ans à compter du 1er Mars 1965.

GERANCE : Les deux premiers co-gérants de la Société sont : MM. Maurice EYMARD et Joseph BARBUTTI, associés, qui ont les pouvoirs les plus étendus pour agir au nom de la Société dans la limite de son objet social.

La Société pourra être administrée par d'autres gérants, associés ou non, nommés par décision ordinaire ou extraordinaire par les associés ayant les même pouvoirs que les premiers gérants.

CAPITAL SOCIAL : Fixé à VINGT MILLE FRANCS divisés en 200 parts de CENT FRANCS chacune, attribuées :

— à Monsieur EYMARD, à concurrence de 100 parts représentatives d'un apport de matériel de CINQ MILLE FRANCS et d'un apport en numéraire de CINQ MILLE Frs.

— et à Monsieur BARBUTTI, à concurrence de 100 parts représentatives d'un apport en matériel de CINQ MILLE FRANCS et d'un apport en numéraire de CINQ MILLE FRANCS.

ENSEMBLE égal au capital de VINGT MILLE FRANCS.

Conformément à la loi, les parts sont entièrement libérées.

VARIABILITE DU CAPITAL : Le capital peut être augmenté ou diminué, mais il ne peut être réduit en dessous du minimum légal.

REPARTITION DES BENEFICES : Les produits nets de l'exercice, déduction faite des frais généraux et autres charges sociales, ainsi que de tous amortissements de l'actif social et de toutes provisions pour risques commerciaux et industriels, constituent les bénéfices nets.

Sur ces bénéfices nets, il est prélevé 5 o/o pour la constitution de fonds de de réserve légal, jusqu'à ce que ce fonds ait atteint une somme égale au dixième du capital social.

Le solde est réparti aux associés, gérants ou non gérants, proportionnellement au nombre de leurs parts sociales.

Deux expéditions des statuts ont été déposées au Greffe du Tribunal de Commerce de DIGNE, le 11 Mars 1965.

Pour extrait :
Signé : BAYLE, Notaire.

ETAT-CIVIL

du 5 au 11 Mars 1965

———

Naissances. — Marinette Marcelle, fille de Léon Martino, exploitant agricole à Sisteron. — Patrick, fils de Paul Roubaud, boulanger à Peyruis. — Evelyne Patricia, fille de Antonio Cerdan, mécanicien à Château-Arnoux. — Marielle, fille de Samuel Roux, boucher à Peipin.

Publications de mariages. — Pierre Marius Marcel Legier, étudiant, domicilié à Marseille et Josette Marie Cécile Magnan, étudiante, domiciliée à Sisteron. — André Clément Robert, receveur local des Impôts, domicilié à Sisteron et Marie Céliane Serveaux, sans profession, domiciliée à St-Leu (La Réunion). — Germain Jacques Bonilla Cavo, ouvrier agricole domicilié à Sisteron et Michèle, Jeannine, Carmen Alfonse, sans profession, domiciliée au Poët (H.-A.)

Mariage. — Paul Hippolyte Brémond, chauffeur, et Simone Gilberte Paule Truphème, comptable, domiciliés à Sisteron.

Décès. — Joseph Vital Calixte Bayle, âgé de 85 ans, avenue de la Libération. — Elie Célestin François Turcan, âgé de 76 ans, avenue de la Libération. — Justin Félicien Ferrand, âgé de 82 ans, avenue de la Libération. — Auguste Magnan, âgé de 91 ans, quartier des Combes.

Petites Annonces

ON DEMANDE personne seule, pour s'occuper personne handicapée, nourrie et logée, rémunérée.
S'adresser au bureau du journal

*

OBJETS TROUVES
Des clés.

*

A VENDRE

— 2 CV AZAM - Confort.
— Ami 6 - Année 64 - 9000 km.
— Dauphine 1963 - Très bon état.
— Ariane 58, nouvelles roues. Crédit total.
— 203 1956 - Très propre.
— Ondine 61 - Simili-cuir - 4 vitesses.
— 403 Peugeot bâchée 1965, 7000 km.
— 2 CV Fourgonnette 1959 - Vitrée.

GARAGE DECAROLI
SISTERON — Tél. 64 et 4.64

*

On demande Vendeuse, jeune personne expérimentée. S'adresser Maison BARTEX, 22, rue Droite, Sisteron.

La Pharmacie REY sera fermée **du 14 au 22 MARS inclus**, pour transfert au 7, rue de Provence. Le Laboratoire reste ouvert au 7, rue de Provence - 1er étage.

Cette semaine...

dans PARIS-MATCH

— La bataille électorale à Marseille.

*

Raymond Cartier : Le Viet-Nam.

*

Lutte contre le Cancer : Prioré.

*

L'héroïque ascension de Bonatti.

La Collection
DE VOITURES D'ENFANTS
ET DE POUSSETTES

La Reine

ainsi que tous les articles
de puériculture
BABY-RELAX BAMBINID
LITS D'ENFANTS
CHAISES HAUTES, etc...
sont en vente

Au confort de l'enfant

Mme HADJIS

4, Rue Mercerie SISTERON

Le meilleur accueil vous est réservé.

ASTRA — (Romans) YANILS — (Romans) Gaston CARRA (Romans)

SOLOR — (Romans) LIBERTAS — (Romans) HEYRAUD (Limoges)

LUXIA — (Limoges) HERVE — TAM-TAM — etc...

TOUTES CES MARQUES, VOUS
LES TROUVEREZ CHEZ :

" CENDRILLON "

23, Rue Saunerie — SISTERON

Ni "prêt", ni "prévu", ni "adaptable".

MAIS ENTIÈREMENT ÉQUIPÉ
POUR LA 2e CHAINE
sans aucune modification ultérieure.

Démonstration et vente :
Marceau SCALA
Rue de Provence — SISTERON Tél. 197

RICHAUD Georges

Technicien Diplômé
Avenue Paul Arène — SISTERON — Tél. 3.62
Grand Choix de Transistors et Téléviseurs
Laboratoire de dépannage agréé
Téléviseurs SCHNEIDER, DUCRETET-THOMSON
Machines à laver
HOOVER LINCOLN THOMSON
Réfrigérateurs
FRIGECO — FRIMATIC — FRIGIMEUBLE
Calorifères à Mazout, Cuisinières AIRFLAM
Chauffage par air chaud
Facilités de Paiement Vente à Crédit
Prêts Allocations Familiales

Collection
ROYAL BLIZZAND
Automne-Hiver 1964-65
en vente :

Maison Raoul COLOMB - Sisteron

AUX
MEUBLES SISTERONNAIS

57, Rue Droite — SISTERON — Tél. 0.93

H. FRANÇON

Grand choix de CHAMBRES A COUCHER
SALLES A MANGER
CUISINES FORMICA
TOUTE LA LITERIE

Prix étudiés
Le meilleur accueil vous est réservé.

RANUCCI ELECTRICITE GENERALE
ARMES ET MUNITIONS
TELEVISION

25, rue Saunerie — SISTERON — Tél 314 et 322

© VILLE DE SISTERON